

B2. LOS SERVICIOS COMPLEMENTARIOS

B2.0. Contenido, notas explicativas y fuentes de información

Se presenta en este capítulo información estadística relativa a los servicios complementarios escolares en el curso 2005-06. Para cada servicio complementario (comedor, residencia y transporte) se proporciona el número y tipo de centros que lo ofertan y el alumnado usuario por enseñanza que cursa. También se ofrece información sobre la relación entre la oferta de servicios complementarios de los centros y el tamaño del municipio donde está ubicado.

Se facilitan las siguientes precisiones técnicas sobre los datos estadísticos de este capítulo:

- Los *tipos de centro* utilizados corresponden a los definidos en el Capítulo B1 dedicado a los centros docentes, incluyéndose además las residencias escolares de la Administración educativa, "*Escuelas Hogar*", que no imparten enseñanza.
- Se considera que *un centro oferta un servicio complementario* en cualquiera de las siguientes situaciones: el centro gestiona directamente el servicio; el servicio es gestionado a través de un contrato de servicios; gestión de las asociaciones de padres de alumnos; y gestión directa de la Administración educativa.
- La *clasificación por tamaño de municipio* se realiza atendiendo a la población de cada municipio según el Padrón de Habitantes de 2005 del I.N.E.. La única excepción corresponde a las comunidades autónomas de Principado de Asturias, Galicia y Región de Murcia, donde la clasificación se ha realizado sustituyendo el municipio por la entidad colectiva. En el caso de que un centro docente tenga unidades escolares en distintos municipios (centros rurales agrupados), a efectos de este tratamiento estadístico, se han incluido en el municipio cabecera del centro.

Fuentes de información:

- *Estadística de la Enseñanza en España niveles no universitarios*. Oficina de Estadística del M.E.C..

B2.1. Número de centros que ofertan cada servicio complementario, por tipo de centro

	COMEDOR		RESIDENCIA		TRANSPORTE	
	Nº Centros	% Centros	Nº Centros	% Centros	Nº Centros	% Centros
TODOS LOS CENTROS						
TOTAL	11.571	55,2	438	2,0	7.017	33,5
Centros de E. Infantil	2.706	68,3	3	0,1	159	4,0
Centros de E. Primaria (1)	4.888	59,0	19	0,0	2.897	34,9
Centros de E. Primaria y E.S.O.	1.500	60,8	32	1,3	840	34,1
Centros de E.S.O. y/o Bachilleratos y/o F.P.	1.031	23,0	157	3,5	2.136	47,7
Centros de E. Primaria, E.S.O. y Bachilleratos y/o F.P.	1.025	80,9	82	6,5	606	47,8
Centros Específicos de Educación Especial	421	86,3	90	18,4	379	77,7
Escuelas Hogar			55	94,8		
CENTROS PÚBLICOS						
TOTAL	7.085	48,8	198	1,3	5.483	37,7
Centros de E. Infantil	1.075	55,8	2	0,1	52	2,7
Centros de E. Primaria (1)	4.542	58,2	14	0,0	2.760	35,3
Centros de E. Primaria y E.S.O.	411	48,9	5	0,6	420	49,9
Centros de E.S.O. y/o Bachilleratos y/o F.P.	877	23,4	83	2,2	2.065	55,1
Centros de E. Primaria, E.S.O. y Bachilleratos y/o F.P.	2	50,0	1	25,0	3	75,0
Centros Específicos de Educación Especial	178	92,2	38	19,7	183	94,8
Escuelas Hogar			55	94,8		
CENTROS PRIVADOS						
TOTAL	4.486	69,7	240	3,7	1.534	23,8
Centros de E. Infantil	1.631	80,1	1	0,0	107	5,3
Centros de E. Primaria	346	71,5	5	1,0	137	28,3
Centros de E. Primaria y E.S.O.	1.089	67,0	27	1,7	420	25,8
Centros de E.S.O. y/o Bachilleratos y/o F.P.	154	21,0	74	10,1	71	9,7
Centros de E. Primaria, E.S.O. y Bachilleratos y/o F.P.	1.023	81,0	81	6,4	603	47,7
Centros Específicos de Educación Especial	243	82,4	52	17,6	196	66,4
Escuelas Hogar			0	-		

(1) No se dispone de información para los centros de E. Primaria de la Administración Educativa de Cataluña.

B2.2. Número de centros que ofertan servicios complementarios, por tipo de centro. Centros Públicos

	Total de centros	Centros E. Infantil	Centros E. Primaria	Centros E. Primaria y E.S.O.	Centros E.S.O y/o Bachilleratos y/o F.P.	Centros E. Primaria, E.S.O y Bach./ F.P.	Centros específicos E. Especial	Escuelas Hogar
COMEDOR ESCOLAR								
TOTAL	7.085	1.075	4.542	411	877	2	178	
Andalucía	1.247	31	862	129	211	0	14	
Aragón	207	32	149	10	10	0	6	
Asturias (Principado de)	208	32	149	19	3	0	5	
Balears (Illes)	157	23	132	0	2	0	0	
Canarias	403	3	343	28	17	0	12	
Cantabria	127	4	113	6	2	0	2	
Castilla y León	482	40	340	69	22	0	11	
Castilla-La Mancha	297	10	261	9	9	0	8	
Cataluña (1)	900	470	32	1	357	0	40	
Comunidad Valenciana	563	43	443	35	15	0	27	
Extremadura	125	9	91	8	9	0	8	
Galicia	511	10	347	72	71	1	10	
Madrid (Comunidad de)	958	230	699	3	5	0	21	
Murcia (Región de)	208	39	152	7	2	0	8	
Navarra (Comunidad Foral de)	96	0	75	8	11	0	2	
País Vasco	541	99	309	1	130	1	1	
Rioja (La)	42	0	38	2	1	0	1	
Ceuta	8	0	3	4	0	0	1	
Melilla	5	0	4	0	0	0	1	
RESIDENCIA ESCOLAR								
TOTAL	198	2	14	5	83	1	38	55
Andalucía	0	0	0	0	0	0	0	0
Aragón	14	1	0	0	6	0	2	5
Asturias (Principado de)	10	1	0	2	4	0	0	3
Balears (Illes)	0	0	0	0	0	0	0	0
Canarias	24	0	0	0	5	0	2	17
Cantabria	9	0	1	0	3	0	1	4
Castilla y León	43	0	3	0	17	0	8	15
Castilla-La Mancha	20	0	4	0	8	0	6	2
Cataluña (1)	10	0	0	0	9	0	1	0
Comunidad Valenciana	9	0	6	0	2	0	1	0
Extremadura	23	0	0	2	7	0	6	8
Galicia	19	0	0	1	11	1	6	0
Madrid (Comunidad de)	3	0	0	0	2	0	1	0
Murcia (Región de)	5	0	0	0	3	0	2	0
Navarra (Comunidad Foral de)	2	0	0	0	1	0	1	0
País Vasco	4	0	0	0	4	0	0	0
Rioja (La)	3	0	0	0	1	0	1	1
Ceuta	0	0	0	0	0	0	0	0
Melilla	0	0	0	0	0	0	0	0
TRANSPORTE ESCOLAR								
TOTAL	5.483	52	2.760	420	2.065	3	183	
Andalucía	936	1	356	133	428	1	17	
Aragón	159	0	70	11	72	0	6	
Asturias (Principado de)	219	4	134	20	56	0	5	
Balears (Illes)	102	0	55	0	46	0	1	
Canarias	490	1	304	28	144	0	13	
Cantabria	127	4	80	6	35	0	2	
Castilla y León	485	3	216	72	183	0	11	
Castilla-La Mancha	375	2	200	9	156	0	8	
Cataluña (1)	307	2	22	1	241	0	41	
Comunidad Valenciana	307	8	207	22	44	0	26	
Extremadura	195	1	70	12	105	0	7	
Galicia	811	13	488	86	212	1	11	
Madrid (Comunidad de)	323	5	194	2	101	0	21	
Murcia (Región de)	189	1	88	5	87	0	8	
Navarra (Comunidad Foral de)	97	0	48	8	39	0	2	
País Vasco	319	7	208	1	101	1	1	
Rioja (La)	31	0	14	4	12	0	1	
Ceuta	1	0	0	0	0	0	1	
Melilla	10	0	6	0	3	0	1	

(1) No se dispone de información para los centros de E. Primaria de la Administración Educativa.

B2.3. Número de centros que ofertan servicios complementarios, por tipo de centro. Centros Privados

	Total de centros	Centros E. Infantil	Centros E. Primaria	Centros E. Primaria y E.S.O.	Centros E.S.O y/o Bachilleratos y/o F.P.	Centros E. Primaria, E.S.O y Bach./ F.P.	Centros específicos E. Especial
COMEDOR ESCOLAR							
TOTAL	4.486	1.631	346	1.089	154	1.023	243
Andalucía	72	18	15	17	1	10	11
Aragón	213	104	8	48	12	34	7
Asturias (Principado de)	77	7	0	36	3	26	5
Balears (Illes)	115	22	7	58	2	20	6
Canarias	110	12	6	50	3	33	6
Cantabria	69	10	9	26	1	17	6
Castilla y León	280	61	15	81	25	80	18
Castilla-La Mancha	103	11	10	37	12	22	11
Cataluña	1.233	542	127	254	28	217	65
Comunidad Valenciana	323	108	20	106	5	69	15
Extremadura	55	6	2	19	2	16	10
Galicia	218	18	17	77	17	68	21
Madrid (Comunidad de)	1.147	618	74	132	16	267	40
Murcia (Región de)	90	32	2	29	0	23	4
Navarra (Comunidad Foral de)	57	3	17	8	9	17	3
País Vasco	291	53	14	100	14	96	14
Rioja (La)	32	5	3	11	4	8	1
Ceuta	0	0	0	0	0	0	0
Melilla	1	1	0	0	0	0	0
RESIDENCIA ESCOLAR							
TOTAL	240	1	5	27	74	81	52
Andalucía	0	0	0	0	0	0	0
Aragón	17	0	1	1	8	2	5
Asturias (Principado de)	5	0	0	0	2	1	2
Balears (Illes)	8	0	0	1	0	2	5
Canarias	8	0	0	1	3	2	2
Cantabria	6	0	0	1	1	3	1
Castilla y León	58	0	0	11	23	17	7
Castilla-La Mancha	21	0	0	0	11	7	3
Cataluña	24	0	0	3	3	11	7
Comunidad Valenciana	7	0	1	1	0	4	1
Extremadura	11	0	0	1	2	6	2
Galicia	28	0	1	2	9	12	4
Madrid (Comunidad de)	27	1	1	3	4	11	7
Murcia (Región de)	2	0	0	0	0	2	0
Navarra (Comunidad Foral de)	7	0	1	0	4	0	2
País Vasco	6	0	0	0	2	1	3
Rioja (La)	5	0	0	2	2	0	1
Ceuta	0	0	0	0	0	0	0
Melilla	0	0	0	0	0	0	0
TRANSPORTE ESCOLAR							
TOTAL	1.534	107	137	420	71	603	196
Andalucía	0	0	0	0	0	0	0
Aragón	45	0	2	10	6	20	7
Asturias (Principado de)	57	7	0	18	1	26	5
Balears (Illes)	19	1	0	7	0	5	6
Canarias	71	3	3	34	0	25	6
Cantabria	30	1	3	14	0	7	5
Castilla y León	72	12	3	7	4	33	13
Castilla-La Mancha	26	0	1	3	5	6	11
Cataluña	437	7	71	145	13	148	53
Comunidad Valenciana	97	22	5	27	2	27	14
Extremadura	25	0	1	6	0	9	9
Galicia	159	10	11	57	8	57	16
Madrid (Comunidad de)	246	32	26	20	10	128	30
Murcia (Región de)	35	2	2	10	1	16	4
Navarra (Comunidad Foral de)	34	2	6	4	6	13	3
País Vasco	174	7	3	57	12	82	13
Rioja (La)	7	1	0	1	3	1	1
Ceuta	0	0	0	0	0	0	0
Melilla	0	0	0	0	0	0	0

B2.4. Porcentaje de centros que ofertan servicios complementarios por tamaño de municipio y tipo de centro

	Total de centros	Centros E. Infantil	Centros E. Primaria	Centros E. Primaria y E.S.O.	Centros ESO y/o Bachilleratos y/o F.P.	Centros E. Primaria, ESO y Bach./ F.P.	Centros específicos E. Especial
PORCENTAJE DE CENTROS CON COMEDOR ESCOLAR							
TODOS LOS CENTROS							
TOTAL	55,3	68,3	59,2	60,8	23,0	80,9	86,5
Hasta 1.000 habitantes	36,0	21,7	32,5	59,6	47,6	92,3	100,0
De 1.001 a 2.000 habitantes	42,4	35,3	43,6	46,7	32,0	100,0	90,0
De 2.001 a 5.000 habitantes	46,6	50,1	51,9	52,0	27,3	94,1	88,2
De 5.001 a 10.000 habitantes	50,6	63,1	56,9	65,2	26,4	84,8	81,8
De 10.001 a 25.000 habitantes	50,3	69,5	53,7	52,6	25,2	75,8	78,2
De 25.001 a 100.000 habitantes	58,8	76,5	64,8	60,1	22,3	82,0	94,3
De 100.001 a 500.000 habitantes	62,2	76,9	78,2	69,6	16,7	77,6	84,1
Más de 500.000 habitantes	70,7	84,5	85,2	71,8	20,2	82,8	82,2
CENTROS PÚBLICOS							
TOTAL	48,9	55,8	58,4	48,9	23,4	50,0	92,2
Hasta 1.000 habitantes	34,7	21,5	32,4	58,5	41,5	100,0	100,0
De 1.001 a 2.000 habitantes	40,9	33,8	43,3	45,2	31,6	-	66,7
De 2.001 a 5.000 habitantes	43,6	48,4	50,9	45,8	25,8	-	50,0
De 5.001 a 10.000 habitantes	45,7	56,5	55,9	61,3	25,5	-	80,0
De 10.001 a 25.000 habitantes	44,5	59,5	53,1	36,4	23,9	0,0	95,2
De 25.001 a 100.000 habitantes	52,8	68,8	64,8	41,3	22,2	0,0	100,0
De 100.001 a 500.000 habitantes	59,5	77,8	79,0	56,9	17,6	-	90,6
Más de 500.000 habitantes	65,7	81,8	85,9	50,0	25,2	-	78,6
CENTROS PRIVADOS							
TOTAL	69,7	80,1	71,5	67,0	21,0	81,0	82,7
Hasta 1.000 habitantes	74,5	28,6	60,0	76,9	80,0	90,9	100,0
De 1.001 a 2.000 habitantes	70,3	52,6	66,7	100,0	36,4	100,0	100,0
De 2.001 a 5.000 habitantes	70,1	57,4	74,4	71,4	51,7	94,1	93,3
De 5.001 a 10.000 habitantes	70,8	75,9	75,0	66,2	41,2	84,8	82,4
De 10.001 a 25.000 habitantes	65,9	79,6	65,6	57,2	37,5	76,5	67,6
De 25.001 a 100.000 habitantes	70,6	81,9	64,6	63,4	23,1	82,3	87,7
De 100.001 a 500.000 habitantes	65,9	76,4	68,8	71,2	14,2	77,6	79,5
Más de 500.000 habitantes	73,8	85,1	81,7	73,6	12,1	82,8	83,5
PORCENTAJE DE CENTROS CON TRANSPORTE ESCOLAR							
TODOS LOS CENTROS							
TOTAL	33,5	4,0	35,1	34,1	47,7	47,8	77,7
Hasta 1.000 habitantes	39,9	5,0	40,5	66,2	69,8	69,2	100,0
De 1.001 a 2.000 habitantes	45,3	2,6	49,2	53,3	84,0	91,7	80,0
De 2.001 a 5.000 habitantes	48,6	1,5	49,2	45,6	76,6	94,1	82,4
De 5.001 a 10.000 habitantes	46,3	4,9	42,2	39,8	73,6	76,1	86,4
De 10.001 a 25.000 habitantes	37,2	5,2	34,6	25,3	60,0	59,2	76,4
De 25.001 a 100.000 habitantes	31,9	5,3	30,1	26,3	46,2	50,6	84,4
De 100.001 a 500.000 habitantes	25,4	5,8	23,2	28,0	25,9	45,0	77,0
Más de 500.000 habitantes	15,8	1,8	20,9	19,5	8,9	34,9	65,4
CENTROS PÚBLICOS							
TOTAL	37,8	2,7	35,5	49,9	55,1	75,0	94,8
Hasta 1.000 habitantes	39,4	4,8	40,5	67,0	71,7	100,0	100,0
De 1.001 a 2.000 habitantes	45,2	2,3	49,4	52,0	88,6	-	66,7
De 2.001 a 5.000 habitantes	49,7	0,7	49,4	45,8	79,9	-	100,0
De 5.001 a 10.000 habitantes	49,4	3,2	42,8	64,5	76,2	-	80,0
De 10.001 a 25.000 habitantes	41,4	3,7	35,4	33,8	63,7	0,0	100,0
De 25.001 a 100.000 habitantes	35,5	3,5	30,3	34,7	51,1	100,0	96,1
De 100.001 a 500.000 habitantes	26,2	2,6	23,4	36,2	33,8	-	96,2
Más de 500.000 habitantes	15,8	0,0	18,4	29,2	12,5	-	89,3
CENTROS PRIVADOS							
TOTAL	23,8	5,3	28,3	25,8	9,7	47,7	66,4
Hasta 1.000 habitantes	54,9	14,3	40,0	53,8	60,0	63,6	100,0
De 1.001 a 2.000 habitantes	48,4	5,3	33,3	100,0	36,4	91,7	85,7
De 2.001 a 5.000 habitantes	39,7	4,4	43,6	44,9	24,1	94,1	80,0
De 5.001 a 10.000 habitantes	33,4	8,0	31,8	33,8	32,4	76,1	88,2
De 10.001 a 25.000 habitantes	25,7	6,6	19,7	22,9	23,4	59,7	61,8
De 25.001 a 100.000 habitantes	25,0	6,6	28,3	24,9	11,1	50,4	70,8
De 100.001 a 500.000 habitantes	24,3	7,8	20,5	26,9	3,2	45,0	63,0
Más de 500.000 habitantes	15,8	2,2	33,0	18,7	3,3	34,9	57,0

B2.5. Porcentaje de centros que ofertan servicios complementarios por tamaño de municipio. Centros Públicos

	% de centros con comedor escolar					% de centros con transporte escolar				
	Hasta 2.000 hab.	De 2.001 a 10.000 hab.	De 10.001 a 25.000 hab.	De 25.001 a 100.000 hab.	Más de 100.000 hab.	Hasta 2.000 hab.	De 2.001 a 10.000 hab.	De 10.001 a 25.000 hab.	De 25.001 a 100.000 hab.	Más de 100.000 hab.
CENTROS DE E. INFANTIL Y E. PRIMARIA (1)										
TOTAL	37,4	52,6	53,2	64,6	79,9	39,0	37,3	30,5	26,0	18,4
Andalucía	21,9	44,6	44,1	56,3	65,8	25,6	33,3	23,4	25,3	13,4
Aragón	20,7	47,1	82,9	92,9	94,8	19,5	21,8	22,9	35,7	20,8
Asturias (Principado de)	55,7	68,8	72,7	63,9	93,8	77,4	59,4	45,5	30,6	23,1
Balears (Illes)	71,4	72,2	56,8	64,6	76,5	7,1	29,6	36,4	26,2	9,8
Canarias	25,0	36,4	48,8	62,8	81,5	56,3	45,7	49,4	54,6	50,0
Cantabria	73,0	60,0	72,7	86,2	91,7	86,5	52,7	59,1	41,4	16,7
Castilla y León	45,8	70,0	67,4	85,6	80,0	48,0	58,5	39,5	25,0	14,8
Castilla-La Mancha	29,5	47,1	29,2	57,3	78,0	36,7	45,5	15,4	19,4	12,2
Cataluña (3)
Comunidad Valenciana	24,5	51,4	52,1	52,1	56,4	16,3	25,4	29,3	22,3	17,1
Extremadura	14,9	26,5	27,9	38,6	48,6	22,7	23,0	18,6	5,3	14,3
Galicia	40,9	38,0	27,0	42,6	81,3	59,6	64,7	64,9	46,8	33,3
Madrid (Comunidad de)	42,9	65,9	94,3	93,8	94,3	9,5	25,4	31,4	21,9	15,8
Murcia (Región de)	22,6	52,2	35,3	42,5	60,3	29,0	37,4	18,6	12,6	10,3
Navarra (Comunidad Foral de)	23,4	45,8	100,0	100,0	100,0	24,7	39,0	72,7	25,0	21,7
País Vasco	75,6	74,3	90,9	92,8	94,7	50,4	47,8	58,2	43,4	29,8
Rioja (La)	30,8	55,6	100,0	-	100,0	53,8	38,9	42,9	-	5,3
Ceuta	-	-	-	43,8	-	-	-	-	0,0	-
Melilla	-	-	-	30,8	-	-	-	-	46,2	-

CENTROS DE E.S.O. Y/O BACHILLERATOS / F.P. (2)

TOTAL	35,5	25,6	23,9	22,2	20,1	83,4	77,9	63,6	51,1	27,0
Andalucía	11,1	26,9	21,5	22,8	25,4	100,0	65,6	61,3	49,1	23,4
Aragón	23,1	0,0	13,3	36,4	3,2	100,0	93,5	93,3	81,8	22,6
Asturias (Principado de)	50,0	0,0	0,0	0,0	0,0	100,0	96,4	100,0	73,3	34,8
Balears (Illes)	-	0,0	8,3	0,0	5,6	-	92,3	75,0	90,0	38,9
Canarias	0,0	3,6	12,2	6,3	10,3	100,0	100,0	90,2	70,3	48,5
Cantabria	0,0	9,1	0,0	0,0	9,1	100,0	90,9	90,9	72,7	36,4
Castilla y León	26,9	7,4	5,0	11,1	5,4	84,6	96,3	95,0	75,6	53,6
Castilla-La Mancha	20,0	1,2	0,0	5,6	13,3	100,0	83,3	81,8	72,2	33,3
Cataluña	92,3	91,5	63,4	69,0	56,5	69,2	88,1	58,1	38,1	16,1
Comunidad Valenciana	28,6	8,1	3,8	1,9	0,0	21,4	20,3	15,0	11,7	2,4
Extremadura	0,0	2,9	16,7	15,4	0,0	100,0	82,6	83,3	76,9	57,1
Galicia	32,7	26,1	44,4	11,9	17,6	84,6	90,1	81,5	52,4	49,0
Madrid (Comunidad de)	-	0,0	0,0	1,5	1,9	-	85,7	66,7	41,8	16,9
Murcia (Región de)	0,0	0,0	3,6	2,6	0,0	100,0	86,4	82,1	76,9	77,8
Navarra (Comunidad Foral de)	100,0	22,7	0,0	0,0	6,7	100,0	81,8	77,8	100,0	40,0
País Vasco	100,0	89,5	65,9	81,0	75,6	100,0	81,6	61,0	50,0	48,8
Rioja (La)	0,0	9,1	0,0	-	0,0	0,0	72,7	66,7	-	0,0
Ceuta	-	-	-	0,0	-	-	-	-	0,0	-
Melilla	-	-	-	0,0	-	-	-	-	42,9	-

(1) Se consideran los centros de E. Infantil, los de E. Primaria y los de E. Primaria y E.S.O.

(2) Se incluyen también 4 centros públicos que imparten E. Primaria, E.S.O. y Bachillerato / F.P.

(3) No se dispone de información para los centros de E. Primaria de la Administración Educativa.

B2.6. Porcentaje de centros que ofertan servicios complementarios por tamaño de municipio. Centros Privados

	% de centros con comedor escolar					% de centros con transporte escolar				
	Hasta 2.000 hab.	De 2.001 a 10.000 hab.	De 10.001 a 25.000 hab.	De 25.001 a 100.000 hab.	Más de 100.000 hab.	Hasta 2.000 hab.	De 2.001 a 10.000 hab.	De 10.001 a 25.000 hab.	De 25.001 a 100.000 hab.	Más de 100.000 hab.
CENTROS DE E. INFANTIL										
TOTAL	46,2	68,9	79,6	81,9	81,9	7,7	6,7	6,6	6,6	4,2
Andalucía	-	16,7	4,8	11,1	7,8	-	0,0	0,0	0,0	0,0
Aragón	0,0	33,3	91,7	100,0	84,8	0,0	0,0	0,0	0,0	0,0
Asturias (Principado de)	50,0	-	-	100,0	100,0	50,0	-	-	100,0	100,0
Balears (Illes)	-	0,0	66,7	57,1	92,3	-	0,0	0,0	0,0	7,7
Canarias	-	50,0	100,0	100,0	77,8	-	0,0	0,0	0,0	33,3
Cantabria	-	33,3	-	100,0	80,0	-	0,0	-	0,0	10,0
Castilla y León	0,0	76,9	100,0	85,0	93,1	0,0	7,7	28,6	30,0	10,3
Castilla-La Mancha	-	40,0	100,0	75,0	66,7	-	0,0	0,0	0,0	0,0
Cataluña	66,7	85,0	90,4	93,6	95,9	0,0	5,0	2,4	0,0	1,0
Comunidad Valenciana	100,0	69,2	60,0	64,3	64,0	0,0	7,7	20,0	21,4	11,0
Extremadura	-	0,0	0,0	40,0	66,7	-	0,0	0,0	0,0	0,0
Galicia	-	83,3	50,0	83,3	57,1	50,0	50,0	25,0	50,0	28,6
Madrid (Comunidad de)	-	95,1	100,0	96,8	94,1	-	4,9	4,8	8,1	4,1
Murcia (Región de)	0,0	66,7	66,7	60,0	93,8	0,0	0,0	0,0	13,3	0,0
Navarra (Comunidad Foral de)	-	50,0	100,0	-	-	0,0	50,0	50,0	-	-
País Vasco	0,0	91,7	100,0	100,0	88,9	0,0	16,7	28,6	10,5	5,6
Rioja (La)	-	-	-	-	100,0	-	-	-	-	20,0
Ceuta	-	-	-	0,0	-	-	-	-	0,0	-
Melilla	-	-	-	25,0	-	-	-	-	0,0	-
CENTROS DE E. PRIMARIA, E.S.O. Y/O BACHILLERATOS / F.P. (1)										
TOTAL	83,9	74,3	63,4	69,9	76,1	64,3	48,0	32,2	33,8	31,6
Andalucía	0,0	3,7	8,5	6,9	8,1	0,0	0,0	0,0	0,0	0,0
Aragón	-	87,5	92,3	100,0	98,4	-	37,5	7,7	25,0	40,6
Asturias (Principado de)	100,0	100,0	-	100,0	100,0	100,0	52,9	-	73,3	77,8
Balears (Illes)	0,0	72,7	90,0	91,7	100,0	0,0	0,0	10,0	12,5	17,4
Canarias	-	0,0	68,8	70,4	77,6	-	0,0	50,0	48,1	53,9
Cantabria	100,0	100,0	100,0	87,5	92,6	100,0	71,4	33,3	50,0	29,6
Castilla y León	75,0	95,8	81,3	100,0	93,9	25,0	33,3	6,3	17,8	25,5
Castilla-La Mancha	100,0	53,3	34,8	71,4	85,7	0,0	6,7	4,3	12,5	7,1
Cataluña	100,0	98,3	100,0	100,0	98,7	100,0	79,7	66,2	61,2	54,6
Comunidad Valenciana	78,6	33,3	43,2	56,9	60,0	35,7	14,8	17,3	15,6	14,6
Extremadura	0,0	35,7	30,0	75,9	58,3	0,0	7,1	10,0	37,9	25,0
Galicia	100,0	76,5	72,7	80,0	92,4	92,9	70,6	59,1	57,5	60,6
Madrid (Comunidad de)	-	100,0	95,2	96,8	95,5	-	64,3	71,4	67,7	27,3
Murcia (Región de)	-	60,0	31,8	45,7	84,6	-	40,0	9,1	34,3	30,8
Navarra (Comunidad Foral de)	100,0	77,8	100,0	100,0	100,0	100,0	66,7	27,3	0,0	55,6
País Vasco	100,0	100,0	100,0	100,0	98,7	75,0	74,4	69,6	51,1	72,0
Rioja (La)	0,0	75,0	100,0	-	100,0	0,0	0,0	16,7	-	7,7
Ceuta	-	-	-	0,0	-	-	-	-	0,0	-
Melilla	-	-	-	0,0	-	-	-	-	0,0	-
CENTROS DE E.S.O. Y/O BACHILLERATOS / F.P.										
TOTAL	57,1	46,0	37,5	23,1	13,3	47,6	28,6	23,4	11,1	3,2
Andalucía	0,0	0,0	0,0	0,0	1,3	0,0	0,0	0,0	0,0	0,0
Aragón	100,0	66,7	100,0	0,0	15,8	50,0	33,3	33,3	0,0	10,5
Asturias (Principado de)	0,0	50,0	-	0,0	10,5	0,0	0,0	-	0,0	5,3
Balears (Illes)	-	-	-	0,0	40,0	-	-	-	0,0	0,0
Canarias	-	-	50,0	0,0	18,2	-	-	0,0	0,0	0,0
Cantabria	-	50,0	-	0,0	0,0	-	0,0	-	0,0	0,0
Castilla y León	0,0	55,6	75,0	41,7	42,9	0,0	33,3	0,0	8,3	0,0
Castilla-La Mancha	66,7	100,0	75,0	57,1	20,0	0,0	0,0	75,0	14,3	20,0
Cataluña	-	75,0	38,5	40,0	16,7	-	50,0	38,5	26,7	2,4
Comunidad Valenciana	0,0	25,0	12,5	16,7	2,2	0,0	0,0	12,5	8,3	0,0
Extremadura	-	-	100,0	25,0	0,0	-	-	0,0	0,0	0,0
Galicia	100,0	71,4	0,0	11,8	15,8	100,0	28,6	0,0	0,0	5,3
Madrid (Comunidad de)	100,0	-	50,0	30,0	13,0	100,0	-	50,0	30,0	5,2
Murcia (Región de)	-	0,0	0,0	0,0	0,0	-	100,0	0,0	0,0	0,0
Navarra (Comunidad Foral de)	100,0	50,0	100,0	100,0	16,7	100,0	50,0	50,0	100,0	0,0
País Vasco	0,0	36,4	22,2	25,0	15,2	100,0	45,5	22,2	16,7	6,1
Rioja (La)	100,0	100,0	0,0	-	100,0	100,0	100,0	0,0	-	50,0
Ceuta	-	-	-	-	-	-	-	-	-	-
Melilla	-	-	-	-	-	-	-	-	-	-

(1) Se consideran los centros de E. Primaria, los de E. Primaria y E.S.O. y los de E. Primaria, E.S.O. y Bachilleratos / F.P.

B2.7. Alumnado usuario de servicios complementarios por enseñanza

	Todos los Centros	Centros Públicos	Centros Privados
COMEDOR ESCOLAR			
TOTAL	1.411.897	734.319	677.578
Educación Infantil	493.470	259.332	234.138
E. Primaria	671.982	384.966	287.016
Educación Especial	20.644	11.464	9.180
E. Secundaria Obligatoria	194.058	68.054	126.004
Bachilleratos	20.870	1.867	19.003
Formación Profesional (1)	6.254	4.017	2.237
Sin distribuir por enseñanza (2)	4.619	4.619	
RESIDENCIA ESCOLAR			
TOTAL	21.177	11.605	9.572
Educación Infantil	394	104	290
E. Primaria	3.053	2.009	1.044
Educación Especial	1.492	958	534
E. Secundaria Obligatoria	8.581	3.635	4.946
Bachilleratos	2.958	1.136	1.822
Formación Profesional (1)	4.699	3.763	936
TRANSPORTE ESCOLAR			
TOTAL	628.806	445.227	183.579
Educación Infantil	74.678	36.781	37.897
E. Primaria	208.127	132.266	75.861
Educación Especial	17.415	11.013	6.402
E. Secundaria Obligatoria	247.633	198.750	48.883
Bachilleratos	35.362	22.496	12.866
Formación Profesional (1)	9.656	7.986	1.670
Sin distribuir por enseñanza (2)	35.935	35.935	0

(1) Incluye el alumnado de Ciclos Formativos de F.P. y Programas de Garantía Social.

(2) Incluye el alumnado usuario de Andalucía de las enseñanzas de E.S.O., Bachillerato y F.P., ya que puede ser distribuido entre ellas.

B2.8. Porcentaje de alumnado de E. Infantil, E. Primaria y E.S.O. usuario de servicios complementarios

	COMEDOR			RESIDENCIA			TRANSPORTE		
	TOTAL	C. Públicos	C. Privados	TOTAL	C. Públicos	C. Privados	TOTAL	C. Públicos	C. Privados
E. INFANTIL									
TOTAL	34,3	30,3	50,0	0,04	0,02	0,04	7,4	6,1	8,1
Andalucía	14,0	18,2
Aragón	42,6	38,7	48,5	0,00	0,00	0,00	5,5	3,3	8,9
Asturias (Principado de)	35,3	32,1	42,6	0,27	0,39	0,00	20,3	16,3	29,4
Balears (Illes)	32,1	25,7	41,9	0,00	0,00	0,00	1,4	1,3	1,4
Canarias	41,9	37,4	56,0	0,01	0,00	0,01	11,7	9,2	19,1
Cantabria	31,9	28,5	38,1	0,03	0,02	0,02	17,8	23,3	8,0
Castilla y León	31,3	29,1	35,6	0,07	0,00	0,11	7,1	7,0	7,4
Castilla-La Mancha	18,5	16,5	26,7	0,26	0,03	0,62	3,0	3,1	2,5
Cataluña	53,4	0,01	3,4
Comunidad Valenciana	26,4	26,3	26,5	0,01	0,01	0,00	2,7	1,9	4,3
Extremadura	6,8	6,0	9,8	0,03	0,04	0,00	2,3	1,8	3,9
Galicia	19,3	16,2	26,1	0,00	0,00	0,01	15,1	15,3	14,6
Madrid (Comunidad de)	66,4	62,5	70,4	0,03	0,00	0,05	4,3	2,1	6,5
Murcia (Región de)	19,9	16,7	27,8	0,00	0,00	0,00	5,1	4,7	6,1
Navarra (Comunidad Foral de)	38,0	28,8	58,5	0,00	0,00	0,00	12,3	8,9	19,8
País Vasco	58,9	58,9	58,8	0,00	0,00	0,00	20,1	16,7	23,6
Rioja (La)	37,4	32,3	45,7	0,00	0,00	0,00	3,1	2,2	4,6
Ceuta	1,7	2,4	0,0	0,00	0,00	0,00	0,0	0,0	0,0
Melilla	2,2	0,4	7,3	0,00	0,00	0,00	0,0	0,0	0,0
E. PRIMARIA									
TOTAL	28,5	26,9	41,4	0,19	0,19	0,15	9,5	9,3	9,2
Andalucía	12,7	17,0
Aragón	36,2	32,3	43,5	0,04	0,02	0,08	7,7	3,7	15,0
Asturias (Principado de)	32,6	30,7	36,6	0,02	0,02	0,00	23,7	20,4	30,8
Balears (Illes)	24,5	17,0	36,8	0,01	0,00	0,02	6,2	8,0	3,1
Canarias	35,8	32,6	45,2	0,01	0,00	0,04	15,3	13,7	20,1
Cantabria	31,8	31,3	32,6	0,37	0,45	0,26	25,0	33,9	11,0
Castilla y León	23,4	23,4	23,5	0,29	0,16	0,54	8,4	8,9	7,5
Castilla-La Mancha	13,8	12,9	17,8	0,09	0,09	0,07	3,2	3,4	2,6
Cataluña	48,6	0,04	6,2
Comunidad Valenciana	25,4	26,9	22,2	0,05	0,06	0,04	4,2	4,0	4,6
Extremadura	7,2	7,5	6,0	0,30	0,36	0,08	3,1	2,7	4,6
Galicia	30,9	32,1	28,2	0,04	0,01	0,10	38,4	45,7	22,7
Madrid (Comunidad de)	56,9	53,2	61,1	0,06	0,00	0,12	6,4	4,0	9,2
Murcia (Región de)	13,7	11,4	19,9	0,00	0,00	0,00	7,5	7,3	8,0
Navarra (Comunidad Foral de)	38,1	33,7	45,8	0,08	0,00	0,23	15,0	11,9	20,3
País Vasco	59,7	66,6	53,1	0,00	0,00	0,00	26,6	22,8	30,2
Rioja (La)	26,0	27,0	24,3	0,05	0,00	0,15	2,9	2,2	4,4
Ceuta	11,1	15,5	0,0	0,00	0,00	0,00	0,0	0,0	0,0
Melilla	14,9	18,7	0,0	0,00	0,00	0,00	2,1	2,6	0,0
E. SECUNDARIA OBLIGATORIA									
TOTAL	13,5	7,4	24,2	0,44	0,20	0,9	17,2	21,6	9,4
Andalucía
Aragón	9,0	1,7	21,4	0,49	0,31	0,79	17,7	22,1	10,2
Asturias (Principado de)	6,4	2,8	13,1	0,21	0,19	0,24	28,4	31,6	22,5
Balears (Illes)	7,9	1,2	17,9	0,06	0,00	0,14	21,0	32,7	3,6
Canarias	9,2	3,8	26,3	0,11	0,09	0,19	22,8	25,0	15,6
Cantabria	9,2	3,1	19,5	1,88	1,12	3,15	31,1	43,3	10,6
Castilla y León	5,1	2,9	9,1	2,18	0,88	4,51	20,1	28,6	4,8
Castilla-La Mancha	2,2	0,8	7,8	0,75	0,32	2,57	21,7	26,2	2,9
Cataluña	25,2	20,2	32,3	0,09	0,01	0,21	12,1	15,9	6,7
Comunidad Valenciana	4,0	1,6	8,9	0,08	0,02	0,20	3,1	3,1	3,2
Extremadura	2,0	1,6	3,4	1,60	1,49	1,97	22,8	28,0	4,7
Galicia	19,7	17,9	24,1	0,49	0,03	1,59	47,2	58,4	20,7
Madrid (Comunidad de)	16,8	0,1	36,2	0,28	0,01	0,60	8,0	8,2	7,8
Murcia (Región de)	2,5	0,2	8,6	0,07	0,00	0,25	19,2	23,6	7,6
Navarra (Comunidad Foral de)	12,1	6,0	21,4	0,42	0,00	1,06	30,7	40,7	15,4
País Vasco	40,9	46,6	36,8	0,13	0,00	0,23	25,2	25,6	25,0
Rioja (La)	5,6	0,9	13,8	0,97	0,28	2,17	11,1	12,3	9,0
Ceuta	1,4	1,9	0,0	0,00	0,00	0,00	0,0	0,0	0,0
Melilla	0,0	0,0	0,0	0,00	0,00	0,00	20,9	23,6	0,0

B2.9. Porcentaje de alumnado de E. Infantil, E. Primaria y E.S.O. usuario de servicios complementarios, por titularidad del centro

Servicio de Comedor

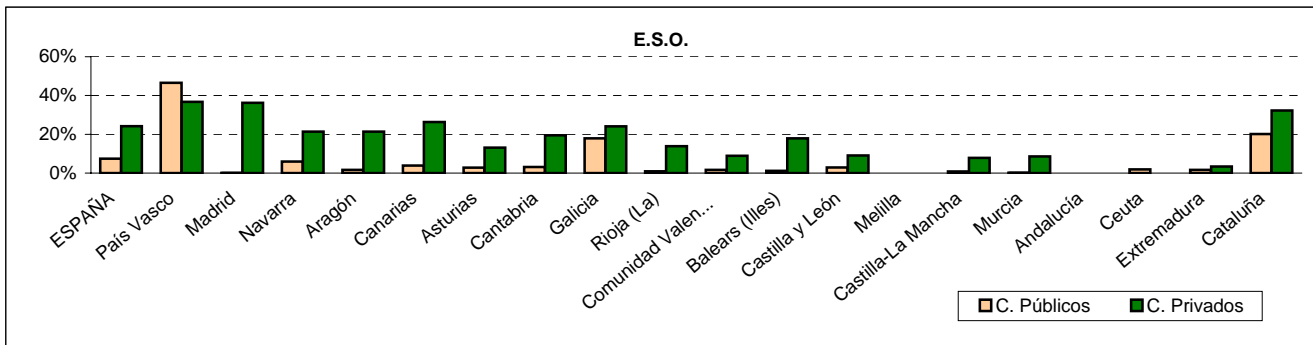
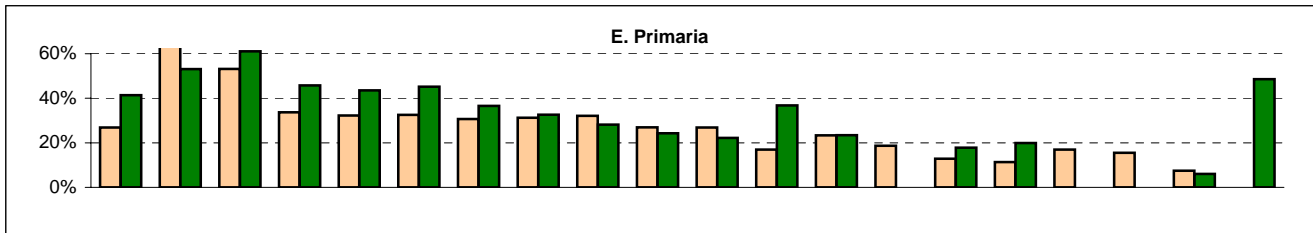
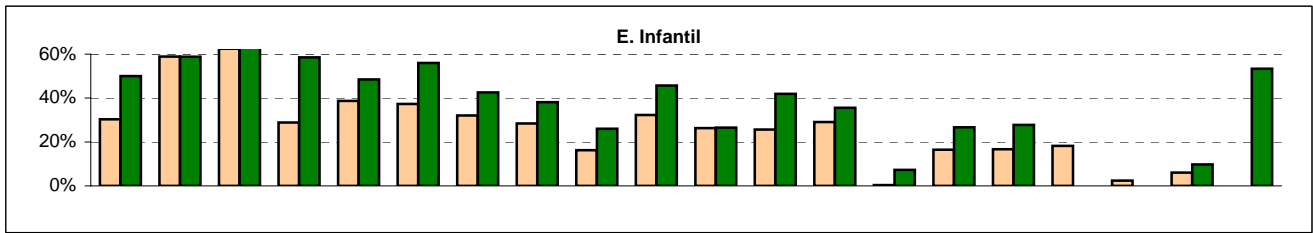

Servicio de Transporte

