

B1. LOS CENTROS DOCENTES Y SU OFERTA EDUCATIVA

B1.0. Contenido, notas explicativas y fuentes de información

Se presenta en este capítulo la información estadística de todos los centros docentes que imparten enseñanzas de los distintos niveles y regímenes del sistema educativo en el curso 2001-02.

Se incide especialmente en las características de los centros de enseñanzas de Régimen General no universitario, para los que se presenta su información según distintas clasificaciones: las enseñanzas que imparten, la titularidad del centro (clasificación amplia), el número de alumnos, el número de unidades/grupos en funcionamiento y el tamaño del municipio de ubicación del centro.

Se realizan las siguientes precisiones técnicas sobre los datos estadísticos de centros docentes, y que también serán utilizadas en posteriores capítulos de la publicación:

- Se ha considerado *centro docente*, todo centro creado o autorizado que imparte enseñanzas del sistema educativo en el curso de referencia.
- Se consideran *centros públicos* aquellos de titularidad pública, bien sea la Administración Educativa (M.E.C. o Consejerías/Departamentos de Educación), otros Ministerios u otras Consejerías/Departamentos de las CC.AA., Local (Ayuntamientos, Diputaciones...) o cualquier otro ente público.
- Se consideran *centros privados* aquellos cuyo titular es una institución, entidad o persona de carácter privado, independientemente de que su financiación pueda proceder en gran parte de fondos públicos. Todos los centros extranjeros se consideran privados.
- Para las enseñanzas de Régimen General no universitario, y a efectos estadísticos, se ha utilizado una clasificación estadística de los centros según las enseñanzas que imparten en el curso de referencia. En esta clasificación cada centro aparece contabilizado una sola vez. La clasificación es la siguiente:
 - *Centros de E. Infantil*: centros con alumnado exclusivamente de E. Infantil.
 - *Centros de E. Primaria*: centros con alumnado de E. Primaria, aunque también pueden tener alumnado de E. Infantil.
 - *Centros de E. Primaria y E.S.O.*: centros con alumnado de E. Primaria y de E.S.O., aunque también pueden tener alumnado de E. Infantil.
 - *Centros de E.S.O. y/o Bachilleratos y/o F.P.*: centros con alumnado de una o varias de las enseñanzas de E.S.O., Bachillerato, COU, F.P. II y Ciclos Formativos de F.P.. No se incluyen en esta categoría las Escuelas de Arte que imparten Bachillerato.
 - *Centros de E. Primaria, E.S.O. y Bachilleratos/Formación Profesional*: centros con alumnado de E. Primaria, E.S.O. y con alumnado de una o varias de las enseñanzas de Bachillerato LOGSE, COU, F.P. II y Ciclos Formativos de F.P.. También pueden tener alumnado de E. Infantil.
 - *Centros específicos de Educación Especial*: centros con exclusivamente alumnado con necesidades educativas especiales.
 - *Centros específicos de Educación a Distancia*: centros con exclusivamente alumnado de programas de Educación a Distancia.
- En la información del *número de centros que imparten una enseñanza*, se ha considerado que un centro imparte una enseñanza cuando tiene alumnado matriculado en dicha enseñanza en el curso de referencia. En esta información un centro aparece contabilizado en las distintas enseñanzas que imparte.
- La *clasificación por tamaño de municipio* se realiza atendiendo a la población de cada municipio según el Padrón de Habitantes de 2001 del I.N.E.. La única excepción corresponde a las comunidades autónomas de Principado de Asturias, Galicia y Región de Murcia, donde la clasificación se ha realizado teniendo en cuenta la entidad colectiva, en lugar del municipio. En el caso de que un centro docente tenga unidades escolares en distintos municipios (centros rurales agrupados), a efectos de este tratamiento estadístico, se han incluido en el municipio cabecera del centro.

Fuentes de información:

- *Estadística de la Enseñanza en España niveles no universitarios*. Oficina de Estadística del M.E.C.
- *Estadística de la Enseñanza Universitaria*. I.N.E.

B1.1. Clasificación de los centros, por tipo de centro

(continúa)

	Total Régimen General no universitarios	Centros E. Infantil	Centros E. Primaria	Centros E. Primaria y E.S.O.	Centros E.S.O y/o Bachillerato y/o F.P.	Centros E. Primaria, E.S.O y Bach./ F.P.	Centros específicos E. Especial	Centros específicos E. a distancia
TODOS LOS CENTROS								
TOTAL	21.189	2.712	8.514	3.885	4.301	1.276	478	23
Andalucía	3.758	222	1.527	826	943	169	61	10
Aragón	551	32	254	79	137	35	14	0
Asturias (Principado de)	456	18	216	84	100	28	10	0
Balears (Illes)	391	40	181	83	60	20	7	0
Canarias	1.064	42	602	156	207	38	17	2
Cantabria	325	50	123	65	60	18	9	0
Castilla y León	1.292	112	491	300	278	82	29	0
Castilla-La Mancha	1.013	28	487	252	200	25	21	0
Cataluña	3.795	965	1.608	263	623	222	113	1
Comunidad Valenciana	1.989	190	579	683	374	117	45	1
Extremadura	643	35	247	207	113	23	18	0
Galicia	1.763	313	798	190	349	75	33	5
Madrid (Comunidad de)	2.164	527	589	312	401	271	64	0
Murcia (Región de)	679	79	217	232	113	26	12	0
Navarra (Comunidad Foral de)	301	8	181	21	68	17	5	1
País Vasco	832	40	344	98	230	100	17	3
Rioja (La)	115	3	50	19	33	8	2	0
Ceuta	32	3	8	14	5	1	1	0
Melilla	26	5	12	1	7	1	0	0
CENTROS PUBLICOS								
TOTAL	15.348	1.297	8.063	2.190	3.581	3	191	23
Andalucía	2.934	95	1.413	547	850	1	18	10
Aragón	386	6	244	29	102	0	5	0
Asturias (Principado de)	355	10	216	48	76	0	5	0
Balears (Illes)	262	15	176	16	54	0	1	0
Canarias	907	25	590	85	192	0	13	2
Cantabria	233	36	121	27	47	0	2	0
Castilla y León	964	57	469	205	221	0	12	0
Castilla-La Mancha	853	9	477	177	181	0	9	0
Cataluña	2.372	350	1.477	1	501	0	42	1
Comunidad Valenciana	1.427	75	561	454	310	0	26	1
Extremadura	546	21	243	167	107	0	8	0
Galicia	1.434	269	772	94	280	1	13	5
Madrid (Comunidad de)	1.282	268	537	152	301	0	24	0
Murcia (Región de)	533	48	216	161	100	0	8	0
Navarra (Comunidad Foral de)	230	1	163	11	52	0	2	1
País Vasco	507	10	323	1	168	1	1	3
Rioja (La)	82	1	46	7	27	0	1	0
Ceuta	22	0	8	8	5	0	1	0
Melilla	19	1	11	0	7	0	0	0
CENTROS PRIVADOS								
TOTAL	5.841	1.415	451	1.695	720	1.273	287	0
Andalucía	824	127	114	279	93	168	43	0
Aragón	165	26	10	50	35	35	9	0
Asturias (Principado de)	101	8	0	36	24	28	5	0
Balears (Illes)	129	25	5	67	6	20	6	0
Canarias	157	17	12	71	15	38	4	0
Cantabria	92	14	2	38	13	18	7	0
Castilla y León	328	55	22	95	57	82	17	0
Castilla-La Mancha	160	19	10	75	19	25	12	0
Cataluña	1.423	615	131	262	122	222	71	0
Comunidad Valenciana	562	115	18	229	64	117	19	0
Extremadura	97	14	4	40	6	23	10	0
Galicia	329	44	26	96	69	74	20	0
Madrid (Comunidad de)	882	259	52	160	100	271	40	0
Murcia (Región de)	146	31	1	71	13	26	4	0
Navarra (Comunidad Foral de)	71	7	18	10	16	17	3	0
País Vasco	325	30	21	97	62	99	16	0
Rioja (La)	33	2	4	12	6	8	1	0
Ceuta	10	3	0	6	0	1	0	0
Melilla	7	4	1	1	0	1	0	0

B1.2. Número de centros que imparten cada enseñanza. Enseñanzas de Régimen General no universitarias

	E. Infantil	E. Primaria	E. Especial (1)	E.S.O.	Bachillerato (Ordinario)	Bachillerato (Adultos)	C.O.U.	F.P. II	Ciclos Form. F.P.		Prog. Garantía Social	E. a Distancia		
									Grado Medio	Grado Superior		BUP y COU	Bachillerato	C.F. de F.P.
TODOS LOS CENTROS														
TOTAL	15.871	13.672	868	8.753	4.232	262	267	396	2.216	1.971	1.316	61	60	43
Andalucía	2.572	2.522	207	1.863	704	89	0	91	427	340	349	0	10	0
Aragón	388	368	18	217	119	10	1	10	81	69	66	3	3	3
Asturias (Principado de)	331	328	15	189	101	10	1	4	59	68	38	1	1	1
Balears (Illes)	312	284	18	157	74	4	1	2	42	33	31	3	3	0
Canarias	819	795	59	383	192	16	18	24	118	99	91	7	2	11
Cantabria	244	206	11	130	58	3	6	7	39	37	33	1	1	1
Castilla y León	964	873	48	614	298	16	10	18	163	138	123	9	9	9
Castilla-La Mancha	785	764	27	468	182	10	2	8	82	77	70	5	5	4
Cataluña	3.017	2.092	121	981	710	0	0	0	311	270	0	0	1	0
Comunidad Valenciana	1.514	1.378	87	1.117	370	0	92	70	203	169	57	1	1	0
Extremadura	502	477	18	333	118	10	0	8	78	51	41	2	2	2
Galicia	1.320	1.063	33	528	299	33	77	93	195	179	166	12	1	0
Madrid (Comunidad de)	1.647	1.173	66	902	575	35	52	49	170	193	150	12	13	9
Murcia (Región de)	544	475	14	355	117	8	7	7	65	56	48	2	1	0
Navarra (Comunidad Foral de)	221	219	11	88	58	3	0	0	24	24	28	0	1	0
País Vasco	568	542	105	343	216	12	0	0	133	148	0	0	3	0
Rioja (La)	80	76	3	56	28	1	0	4	17	13	17	1	1	1
Ceuta	24	23	3	20	6	1	0	1	5	3	5	1	1	1
Melilla	19	14	4	9	7	1	0	0	4	4	3	1	1	1
CENTROS PUBLICOS														
TOTAL	11.321	10.256	542	5.577	2.845	260	244	253	1.593	1.472	1.081	61	60	43
Andalucía	1.983	1.961	152	1.388	529	89	0	61	327	271	293	0	10	0
Aragón	276	273	9	125	80	10	1	2	50	49	44	3	3	3
Asturias (Principado de)	263	264	9	121	71	10	1	1	46	52	35	1	1	1
Balears (Illes)	203	192	11	70	54	4	1	0	33	30	29	3	3	0
Canarias	692	675	55	268	150	16	17	20	110	93	90	7	2	11
Cantabria	180	148	4	74	44	3	6	1	24	24	24	1	1	1
Castilla y León	718	674	31	413	201	16	9	5	118	101	94	9	9	9
Castilla-La Mancha	658	654	15	357	154	10	2	5	68	68	57	5	5	4
Cataluña	1.818	1.478	50	465	447	0	0	0	193	165	0	0	1	0
Comunidad Valenciana	1.063	1.015	54	753	264	0	86	50	131	137	45	1	1	0
Extremadura	425	410	8	267	94	10	0	8	71	48	37	2	2	2
Galicia	1.087	867	13	346	224	33	73	69	147	136	144	12	1	0
Madrid (Comunidad de)	949	689	26	437	276	33	41	22	111	125	108	12	13	9
Murcia (Región de)	419	377	10	256	93	8	7	5	47	47	40	2	1	0
Navarra (Comunidad Foral de)	172	174	8	53	36	3	0	0	19	18	20	0	1	0
País Vasco	333	325	78	132	96	12	0	0	78	89	0	0	3	0
Rioja (La)	54	53	2	32	21	1	0	3	11	12	13	1	1	1
Ceuta	16	16	3	13	5	1	0	1	5	3	5	1	1	1
Melilla	12	11	4	7	6	1	0	0	4	4	3	1	1	1
CENTROS PRIVADOS														
TOTAL	4.550	3.416	326	3.176	1.387	2	23	143	623	499	235	0	0	0
Andalucía	589	561	55	475	175	0	0	30	100	69	56	0	0	0
Aragón	112	95	9	92	39	0	0	8	31	20	22	0	0	0
Asturias (Principado de)	68	64	6	68	30	0	0	3	13	16	3	0	0	0
Balears (Illes)	109	92	7	87	20	0	0	2	9	3	2	0	0	0
Canarias	127	120	4	115	42	0	1	4	8	6	1	0	0	0
Cantabria	64	58	7	56	14	0	0	6	15	13	9	0	0	0
Castilla y León	246	199	17	201	97	0	1	13	45	37	29	0	0	0
Castilla-La Mancha	127	110	12	111	28	0	0	3	14	9	13	0	0	0
Cataluña	1.199	614	71	516	263	0	0	0	118	105	0	0	0	0
Comunidad Valenciana	451	363	33	364	106	0	6	20	72	32	12	0	0	0
Extremadura	77	67	10	66	24	0	0	0	7	3	4	0	0	0
Galicia	233	196	20	182	75	0	4	24	48	43	22	0	0	0
Madrid (Comunidad de)	698	484	40	465	299	2	11	27	59	68	42	0	0	0
Murcia (Región de)	125	98	4	99	24	0	0	2	18	9	8	0	0	0
Navarra (Comunidad Foral de)	49	45	3	35	22	0	0	0	5	6	8	0	0	0
País Vasco	235	217	27	211	120	0	0	0	55	59	0	0	0	0
Rioja (La)	26	23	1	24	7	0	0	1	6	1	4	0	0	0
Ceuta	8	7	0	7	1	0	0	0	0	0	0	0	0	0
Melilla	7	3	0	2	1	0	0	0	0	0	0	0	0	0

(1) Se refiere a centros específicos de Educación Especial y a unidades sustitutorias en centros ordinarios.

B1.3. Número de centros que imparten cada enseñanza. Enseñanzas de Régimen Especial

	Artes Aplic. y Ofic. Artís- ticos	Ens. Artes Plásticas y Diseño					Ens. de la Música			Ens. de la Danza (1)			Ens. Arte Dramá- tico	Ens. de Idio- mas
		Ciclos Formativos		Estudios Superiores			Grado Ele- mental	Grado Medio	Grado Supe- rior	Grado Ele- mental	Grado Medio	Grado Supe- rior		
		Grado Medio	Grado Super.	Conser. y Rest.	Diseño	Cerá- mica								
TODOS LOS CENTROS														
TOTAL	35	67	104	4	8	1	534	355	45	115	28	2	9	195
Andalucía	6	16	17	0	0	0	72	13	4	9	8	0	3	22
Aragón	0	2	3	1	3	0	17	9	1	1	1	0	0	20
Asturias (Principado de)	0	0	1	0	0	0	11	5	1	1	1	0	0	7
Balears (Illes)	0	3	3	0	2	0	5	3	1	2	1	0	0	8
Canarias	1	4	4	0	0	0	5	5	2	1	0	0	2	23
Cantabria	0	2	2	0	0	0	3	2	0	4	1	0	0	2
Castilla y León	0	8	9	0	0	0	22	17	1	1	0	0	0	14
Castilla-La Mancha	0	4	4	0	0	0	12	9	1	1	1	0	0	13
Cataluña	20	15	27	1	0	0	160	150	18	58	2	1	1	12
Comunidad Valenciana	5	2	7	0	3	1	63	48	3	18	6	0	1	10
Extremadura	0	1	1	0	0	0	6	7	1	0	0	0	0	9
Galicia	3	4	6	1	0	0	43	34	3	5	2	0	0	10
Madrid (Comunidad de) (2)	0	2	7	1	0	0	33	29	3	6	3	1	1	25
Murcia (Región de)	0	0	1	0	0	0	11	4	1	5	1	0	1	5
Navarra (Comunidad Foral de)	0	1	2	0	0	0	47	1	1	1	1	0	0	3
País Vasco	0	1	8	0	0	0	19	14	4	2	0	0	0	8
Rioja (La)	0	1	1	0	0	0	3	3	0	0	0	0	0	2
Ceuta	0	0	0	0	0	0	1	1	0	0	0	0	0	1
Melilla	0	1	1	0	0	0	1	1	0	0	0	0	0	1
CENTROS PUBLICOS														
TOTAL	29	64	86	4	7	1	350	242	34	26	18	2	7	195
Andalucía	6	16	16	0	0	0	67	11	4	6	6	0	3	22
Aragón	0	2	3	1	3	0	8	7	1	1	1	0	0	20
Asturias (Principado de)	0	0	1	0	0	0	4	5	1	0	0	0	0	7
Balears (Illes)	0	3	3	0	1	0	3	3	1	1	1	0	0	8
Canarias	1	4	4	0	0	0	3	3	2	0	0	0	0	23
Cantabria	0	0	0	0	0	0	2	2	0	0	0	0	0	2
Castilla y León	0	8	9	0	0	0	13	12	1	0	0	0	0	14
Castilla-La Mancha	0	4	4	0	0	0	11	9	1	1	1	0	0	13
Cataluña	16	14	23	1	0	0	98	91	9	4	1	1	1	12
Comunidad Valenciana	3	2	5	0	3	1	38	36	3	7	3	0	1	10
Extremadura	0	1	1	0	0	0	6	7	1	0	0	0	0	9
Galicia	3	4	4	1	0	0	30	26	2	1	1	0	0	10
Madrid (Comunidad de) (2)	0	2	7	1	0	0	10	14	3	2	2	1	1	25
Murcia (Región de)	0	0	1	0	0	0	4	3	1	1	1	0	1	5
Navarra (Comunidad Foral de)	0	1	2	0	0	0	44	1	1	1	1	0	0	3
País Vasco	0	1	1	0	0	0	4	7	3	1	0	0	0	8
Rioja (La)	0	1	1	0	0	0	3	3	0	0	0	0	0	2
Ceuta	0	0	0	0	0	0	1	1	0	0	0	0	0	1
Melilla	0	1	1	0	0	0	1	1	0	0	0	0	0	1
CENTROS PRIVADOS														
TOTAL	6	3	18	0	1	0	184	113	11	89	10	0	2	0
Andalucía	0	0	1	0	0	0	5	2	0	3	2	0	0	0
Aragón	0	0	0	0	0	0	9	2	0	0	0	0	0	0
Asturias (Principado de)	0	0	0	0	0	0	7	0	0	1	1	0	0	0
Balears (Illes)	0	0	0	0	1	0	2	0	0	1	0	0	0	0
Canarias	0	0	0	0	0	0	2	2	0	1	0	0	2	0
Cantabria	0	2	2	0	0	0	1	0	0	4	1	0	0	0
Castilla y León	0	0	0	0	0	0	9	5	0	1	0	0	0	0
Castilla-La Mancha	0	0	0	0	0	0	1	0	0	0	0	0	0	0
Cataluña	4	1	4	0	0	0	62	59	9	54	1	0	0	0
Comunidad Valenciana	2	0	2	0	0	0	25	12	0	11	3	0	0	0
Extremadura	0	0	0	0	0	0	0	0	0	0	0	0	0	0
Galicia	0	0	2	0	0	0	13	8	1	4	1	0	0	0
Madrid (Comunidad de)	0	0	0	0	0	0	23	15	0	4	1	0	0	0
Murcia (Región de)	0	0	0	0	0	0	7	1	0	4	0	0	0	0
Navarra (Comunidad Foral de)	0	0	0	0	0	0	3	0	0	0	0	0	0	0
País Vasco	0	0	7	0	0	0	15	7	1	1	0	0	0	0
Rioja (La)	0	0	0	0	0	0	0	0	0	0	0	0	0	0
Ceuta	0	0	0	0	0	0	0	0	0	0	0	0	0	0
Melilla	0	0	0	0	0	0	0	0	0	0	0	0	0	0

(1) En este curso todavía existe alumnado de matrícula oficial del Plan Anterior en un centro privado de Cantabria y en un centro público de Navarra

(2) En Enseñanzas de la Música Grado Superior está incluida la Escuela Superior de Canto

**B1.5. Centros, profesores, unidades/grupos, alumnado y ratios, por tipo de centro y titularidad
Enseñanzas de Régimen General no universitarias**

	Centros	Profesores	Unidades / Grupos	Alumnos	Nº medio alumnos por unidad (1)	Nº medio profesores por unidad
TODOS LOS CENTROS	21.166	542.429	309.539	6.792.475	21,9	1,75
Públicos	15.325	398.544	217.121	4.575.291	21,1	1,84
Administración Educativa	14.565	390.651	212.541	4.497.819	21,2	1,84
Otros Ministerios/ Consejerías	116	2.129	1.082	22.862	21,1	1,97
Administración Local	644	5.764	3.498	54.610	15,0	1,65
Privados	5.841	143.885	92.418	2.217.184	23,9	1,56
De ellos, Centros extranjeros	46	1.135	757	21.570	21,5	1,50
CENTROS DE E. INFANTIL	2.712	15.247	10.699	174.376	15,6	1,43
Públicos	1.297	7.681	5.276	84.792	15,3	1,46
Administración Educativa	747	4.271	3.012	51.996	16,6	1,42
Otros Ministerios/ Consejerías	14	77	61	1.127	18,5	1,26
Administración Local	536	3.333	2.203	31.669	13,4	1,51
Privados	1.415	7.566	5.423	89.584	15,9	1,40
De ellos, Centros extranjeros	0	0	0	0	-	-
CENTROS DE E. PRIMARIA	8.514	148.792	99.433	1.942.936	19,5	1,50
Públicos	8.063	142.751	95.067	1.850.099	19,5	1,50
Administración Educativa	8.022	142.045	94.600	1.840.247	19,5	1,50
Otros Ministerios/ Consejerías	11	208	142	2.936	20,7	1,46
Administración Local	30	498	325	6.916	21,3	1,53
Privados	451	6.041	4.366	92.837	21,2	1,38
De ellos, Centros extranjeros	6	33	28	902	17,9	1,18
CENTROS DE E.PRIMARIA Y E.S.O.	3.885	100.004	64.254	1.412.457	22,0	1,56
Públicos	2.190	52.194	33.829	657.040	19,4	1,54
Administración Educativa	2.165	51.572	33.400	647.579	19,4	1,54
Otros Ministerios/ Consejerías	16	416	302	7.060	23,4	1,38
Administración Local	9	206	127	2.401	18,9	1,62
Privados	1.695	47.810	30.425	755.417	24,8	1,57
De ellos, Centros extranjeros	11	117	126	2.879	19,9	0,93
CENTROS DE E.S.O. Y/O BACHILLERATOS Y/O F.P.	4.301	205.113	87.605	2.122.026	24,2	2,34
Públicos	3.581	192.331	80.876	1.969.472	24,4	2,38
Administración Educativa	3.475	189.824	79.847	1.947.032	24,4	2,38
Otros Ministerios/ Consejerías	71	1.307	518	10.813	20,9	2,52
Administración Local	35	1.200	511	11.627	22,8	2,35
Privados	720	12.782	6.729	152.554	22,7	1,90
De ellos, Centros extranjeros	0	0	0	0	-	-
CENTROS DE E. PRIMARIA, E.S.O. Y BACH Y/O F.P.	1.276	66.855	43.518	1.114.814	25,5	1,54
Públicos	3	209	98	2.026	20,7	2,13
Administración Educativa	1	113	55	1.233	22,4	2,05
Otros Ministerios/ Consejerías	2	96	43	793	18,4	2,23
Administración Local	0	0	0	0	-	-
Privados	1.273	66.646	43.420	1.112.788	25,5	1,53
De ellos, Centros extranjeros	29	985	603	17.789	22,1	1,63
CENTROS ESPECÍFICOS DE EDUCACIÓN ESPECIAL	478	6.418	4.030	25.866	6,4	1,59
Públicos	191	3.378	1.975	11.862	6,0	1,71
Administración Educativa	155	2.826	1.627	9.732	6,0	1,74
Otros Ministerios/ Consejerías	2	25	16	133	8,3	1,56
Administración Local	34	527	332	1.997	6,0	1,59
Privados	287	3.040	2.055	14.004	6,8	1,48
De ellos, Centros extranjeros	0	0	0	0	-	-

(1) En el cálculo del número medio de alumnos por unidad, no se incluyen 7.449 alumnos de E. Infantil Primer Ciclo de Galicia ni 5.265 alumnos de centros extranjeros de Andalucía, por no estar incluidas las unidades asociadas.

(2) En los datos de profesorado, unidades/grupos se incluye la información de Escuelas de Arte referida a la impartición de Bachillerato de Artes.

**B1.6. Centros, profesores, unidades/grupos, alumnado y ratios, por tipo de centro
Enseñanzas de Régimen General no universitarias**

(continúa)

	ADMINISTRACIÓN EDUCATIVA						RESTO DE CENTROS					
	Centros	Profe- sores	Unidad. / Grupos	Alumnos	Alumnos / Unidad	Profes. / Unidad	Centros	Profe- sores	Unidad. / Grupos	Alumnos	Alumnos / Unidad	Profes. / Unidad
TODOS LOS CENTROS (1)												
TOTAL	14.565	390.651	212.541	4.497.819	21,2	1,84	6.601	151.778	96.998	2.294.656	23,5	1,56
Andalucía	2.886	78.393	45.789	1.058.904	23,1	1,71	862	19.690	13.148	348.947	26,1	1,50
Aragón	381	10.886	5.677	108.769	19,2	1,92	170	4.231	2.749	65.092	23,7	1,54
Asturias (Principado de)	353	10.129	5.077	96.941	19,1	2,00	103	2.756	1.790	42.417	23,7	1,54
Balears (Illes)	256	7.884	3.905	87.200	22,3	2,02	135	3.623	2.178	55.571	25,5	1,66
Canarias	896	21.334	11.911	256.354	21,5	1,79	166	4.082	2.986	71.131	23,8	1,37
Cantabria	233	5.112	2.660	51.398	19,3	1,92	92	1.951	1.258	28.489	22,6	1,55
Castilla y León	941	24.289	13.144	247.413	18,8	1,85	351	8.234	5.240	119.993	22,9	1,57
Castilla-La Mancha	841	20.691	11.922	250.087	21,0	1,74	172	3.698	2.459	59.886	24,4	1,50
Cataluña	1.998	46.154	25.432	546.073	21,5	1,81	1.796	35.232	20.225	445.790	22,0	1,74
Comunidad Valenciana	1.413	43.112	22.190	456.965	20,6	1,94	575	14.153	9.367	221.056	23,6	1,51
Extremadura	532	13.138	7.654	155.796	20,4	1,72	111	2.220	1.526	39.047	25,6	1,45
Galicia	1.397	29.295	15.116	283.938	18,7	1,94	361	7.643	4.944	115.291	22,2	1,55
Madrid (Comunidad de)	1.104	40.894	21.350	489.662	22,9	1,92	1.060	25.725	16.972	404.864	23,9	1,52
Murcia (Región de)	492	13.127	7.378	165.763	22,5	1,78	187	3.733	2.614	64.280	24,6	1,43
Navarra (Comunidad Foral de)	225	5.308	2.701	49.147	18,2	1,97	75	2.355	1.373	32.365	23,6	1,72
País Vasco	495	16.689	8.397	142.085	16,9	1,99	334	11.256	7.374	160.411	21,8	1,53
Rioja (La)	81	2.400	1.260	27.112	21,5	1,90	34	869	575	13.955	24,3	1,51
Ceuta	22	919	484	11.904	24,6	1,90	10	183	121	3.558	29,4	1,51
Melilla	19	897	494	12.308	24,9	1,82	7	144	99	2.513	25,4	1,45
CENTROS DE E. INFANTIL												
TOTAL	747	4.271	3.012	51.996	16,6	1,42	1.965	10.976	7.687	122.380	15,2	1,43
Andalucía	88	794	574	13.357	23,3	1,38	134	514	455	9.157	20,1	1,13
Aragón	3	37	27	536	19,9	1,37	29	148	126	2.311	18,3	1,17
Asturias (Principado de)	10	104	74	1.479	20,0	1,41	8	42	31	585	18,9	1,35
Balears (Illes)	9	46	34	684	20,1	1,35	31	230	159	2.764	17,4	1,45
Canarias	24	106	84	1.636	19,5	1,26	18	55	54	799	14,8	1,02
Cantabria	36	82	67	1.029	15,4	1,22	14	40	43	720	16,7	0,93
Castilla y León	48	268	221	3.191	14,4	1,21	64	242	212	3.245	15,3	1,14
Castilla-La Mancha	3	13	11	163	14,8	1,18	25	126	91	1.515	16,6	1,38
Cataluña	48	408	302	3.831	12,7	1,35	917	5.294	3.438	47.147	13,7	1,54
Comunidad Valenciana	72	387	341	5.448	16,0	1,13	118	619	496	8.332	16,8	1,25
Extremadura	13	49	46	826	18,0	1,07	22	52	52	1.008	19,4	1,00
Galicia	261	513	435	7.818	13,6	1,18	52	193	166	8.018	14,9	1,16
Madrid (Comunidad de)	109	1.335	711	10.461	14,7	1,88	418	2.753	1.847	28.349	15,3	1,49
Murcia (Región de)	13	66	47	997	21,2	1,40	66	365	286	4.404	15,4	1,28
Navarra (Comunidad Foral de)	1	2	1	10	10,0	2,00	7	41	32	645	20,2	1,28
País Vasco	7	50	29	370	12,8	1,72	33	226	167	2.754	16,5	1,35
Rioja (La)	1	5	3	50	16,7	1,67	2	6	10	183	18,3	0,60
Ceuta	0	0	0	0	-	-	3	14	12	263	21,9	1,17
Melilla	1	6	5	110	22,0	1,20	4	16	10	181	18,1	1,60
CENTROS DE E. PRIMARIA												
TOTAL	8.022	142.045	94.600	1.840.247	19,5	1,50	492	6.747	4.833	102.689	21,2	1,40
Andalucía	1.408	28.994	20.868	450.565	21,6	1,39	119	1.013	830	18.818	22,2	1,22
Aragón	244	4.907	3.108	53.680	17,3	1,58	10	134	102	2.055	20,1	1,31
Asturias (Principado de)	216	3.690	2.193	35.735	16,3	1,68	0	0	0	0	-	-
Balears (Illes)	176	3.480	2.094	44.682	21,3	1,66	5	65	45	1.174	26,1	1,44
Canarias	590	7.482	5.335	108.051	20,3	1,40	12	114	101	2.112	20,9	1,13
Cantabria	121	1.730	1.109	18.854	17,0	1,56	2	10	7	79	11,3	1,43
Castilla y León	469	8.100	5.163	84.606	16,4	1,57	22	257	182	3.215	17,7	1,41
Castilla-La Mancha	475	7.410	4.954	94.927	19,2	1,50	12	155	116	2.528	21,8	1,34
Cataluña	1.458	22.223	15.169	306.534	20,2	1,47	150	2.476	1.620	34.515	21,3	1,53
Comunidad Valenciana	560	10.249	6.594	124.478	18,9	1,55	19	339	264	5.514	20,9	1,28
Extremadura	243	3.812	2.559	45.139	17,6	1,49	4	34	24	395	16,5	1,42
Galicia	769	10.396	6.841	109.701	16,0	1,52	29	327	253	5.073	20,1	1,29
Madrid (Comunidad de)	531	14.340	8.990	191.485	21,3	1,60	58	965	695	15.643	22,5	1,39
Murcia (Región de)	215	3.753	2.398	49.684	20,7	1,57	2	41	27	631	23,4	1,52
Navarra (Comunidad Foral de)	159	2.433	1.506	25.182	16,7	1,62	22	395	251	5.029	20,0	1,57
País Vasco	323	7.395	4.671	74.354	15,9	1,58	21	327	247	4.479	18,1	1,32
Rioja (La)	46	1.008	645	12.981	20,1	1,56	4	42	30	573	19,1	1,40
Ceuta	8	212	120	2.804	23,4	1,77	0	0	0	0	-	-
Melilla	11	431	283	6.805	24,0	1,52	1	53	39	856	21,9	1,36

(1) Incluye también los centros específicos de Educación Especial.

**B1.6. Centros, profesores, unidades/grupos, alumnado y ratios, por tipo de centro
Enseñanzas de Régimen General no universitarias**

(conclusión)

	ADMINISTRACIÓN EDUCATIVA						RESTO DE CENTROS					
	Centros	Profe- sores	Unidad./ Grupos	Alumnos	Alumnos/ Unidad	Profes./ Unidad	Centros	Profe- sores	Unidad./ Grupos	Alumnos	Alumnos/ Unidad	Profes./ Unidad
CENTROS DE E. PRIMARIA Y E.S.O.												
TOTAL	2.165	51.572	33.400	647.579	19,4	1,54	1.720	48.432	30.854	764.878	24,8	1,57
Andalucía	537	11.310	7.478	148.052	19,8	1,51	289	8.117	5.184	141.531	27,2	1,57
Aragón	29	567	367	4.101	11,2	1,54	50	1.478	964	22.433	23,3	1,53
Asturias (Principado de)	48	1.004	584	9.099	15,6	1,72	36	966	608	13.918	22,9	1,59
Baleares (Islas)	16	415	246	5.438	22,1	1,69	67	1.887	1.089	29.078	26,7	1,73
Canarias	85	2.506	1.550	32.164	20,8	1,62	71	1.865	1.397	35.361	25,3	1,34
Cantabria	27	472	310	4.920	15,9	1,52	38	796	492	10.961	22,3	1,62
Castilla y León	204	4.009	2.686	41.174	15,3	1,49	96	2.555	1.635	37.367	22,9	1,56
Castilla-La Mancha	175	4.129	2.799	55.320	19,8	1,48	77	1.885	1.280	32.040	25,0	1,47
Cataluña	1	55	12	227	18,9	4,58	262	8.995	4.914	121.964	24,8	1,83
Comunidad Valenciana	450	11.515	7.421	146.321	19,7	1,55	233	6.183	4.000	97.402	24,4	1,55
Extremadura	166	3.628	2.516	48.804	19,4	1,44	41	940	647	16.970	26,2	1,45
Galicia	90	3.014	1.616	27.988	17,3	1,87	100	2.624	1.739	41.228	23,7	1,51
Madrid (Comunidad de)	151	4.760	3.016	65.670	21,8	1,58	161	4.352	2.956	74.001	25,0	1,47
Murcia (Región de)	159	3.489	2.376	50.121	21,1	1,47	73	1.752	1.233	31.704	25,7	1,42
Navarra (Comunidad Foral de)	11	185	117	1.700	14,5	1,58	10	392	249	5.959	23,9	1,57
País Vasco	1	62	37	747	20,2	1,68	97	3.109	2.100	43.362	20,6	1,48
Rioja (La)	7	138	90	1.246	13,8	1,53	12	374	260	6.420	24,7	1,44
Ceuta	8	314	179	4.487	25,1	1,75	6	130	83	2.494	30,0	1,57
Melilla	0	0	0	0	-	-	1	32	24	685	28,5	1,33
CENTROS DE E.S.O. Y/O BACHILLERATOS Y/O F.P.												
TOTAL	3.475	189.824	79.847	1.947.032	24,4	2,38	826	15.289	7.758	174.994	22,6	1,97
Andalucía	837	37.025	16.672	445.712	26,7	2,22	106	1.826	1.003	24.696	24,6	1,82
Aragón	100	5.289	2.124	50.163	23,6	2,49	37	546	268	6.528	24,4	2,04
Asturias (Principado de)	74	5.236	2.172	50.352	23,2	2,41	26	325	187	4.146	22,2	1,74
Baleares (Islas)	54	3.931	1.524	36.361	23,9	2,58	6	139	56	1.524	27,2	2,48
Canarias	185	11.110	4.853	114.034	23,5	2,29	22	343	180	3.761	20,9	1,91
Cantabria	47	2.790	1.150	26.502	23,0	2,43	13	165	92	2.125	23,1	1,79
Castilla y León	210	11.754	4.973	117.894	23,7	2,36	68	1.073	520	10.973	21,1	2,06
Castilla-La Mancha	179	8.968	4.047	98.996	24,5	2,22	21	311	139	2.892	20,8	2,24
Cataluña	468	23.133	9.695	234.124	24,1	2,39	155	3.691	1.787	40.354	22,6	2,07
Comunidad Valenciana	307	20.259	7.615	179.290	23,5	2,66	67	981	582	11.508	19,8	1,69
Extremadura	103	5.572	2.483	60.716	24,5	2,24	10	99	43	830	19,3	2,30
Galicia	265	15.185	6.102	137.692	22,6	2,49	84	1.087	474	9.061	19,1	2,29
Madrid (Comunidad de)	297	20.154	8.452	220.662	26,1	2,38	104	2.117	975	23.964	24,6	2,17
Murcia (Región de)	97	5.649	2.452	64.355	26,2	2,30	16	298	151	3.777	25,0	1,97
Navarra (Comunidad Foral de)	52	2.654	1.051	22.157	21,1	2,53	16	446	201	4.954	24,6	2,22
País Vasco	162	9.052	3.594	65.335	18,2	2,52	68	1.740	1.055	22.783	21,6	1,65
Rioja (La)	26	1.225	506	12.749	25,2	2,42	7	102	45	1.118	24,8	2,27
Ceuta	5	378	176	4.545	25,8	2,15	0	0	0	0	-	-
Melilla	7	460	206	5.393	26,2	2,23	0	0	0	0	-	-
CENTROS DE E. PRIMARIA, E.S.O. Y BACH. Y/O F.P.												
TOTAL	1	113	55	1.233	22,4	2,05	1.275	66.742	43.463	1.113.581	25,5	1,54
Andalucía	0	0	0	0	-	-	169	7.721	5.288	151.791	27,9	1,46
Aragón	0	0	0	0	-	-	35	1.828	1.221	31.273	25,6	1,50
Asturias (Principado de)	0	0	0	0	-	-	28	1.366	927	23.534	25,4	1,47
Baleares (Illes)	0	0	0	0	-	-	20	1.187	753	20.641	27,4	1,58
Canarias	0	0	0	0	-	-	38	1.625	1.192	28.677	24,1	1,36
Cantabria	0	0	0	0	-	-	18	896	593	14.410	24,3	1,51
Castilla y León	0	0	0	0	-	-	82	3.947	2.587	64.562	25,0	1,53
Castilla-La Mancha	0	0	0	0	-	-	25	1.138	772	20.530	26,6	1,47
Cataluña	0	0	0	0	-	-	222	13.917	7.803	197.308	25,3	1,78
Comunidad Valenciana	0	0	0	0	-	-	117	5.605	3.899	97.439	25,0	1,44
Extremadura	0	0	0	0	-	-	23	1.019	707	19.452	27,5	1,44
Galicia	0	0	0	0	-	-	75	3.285	2.213	51.256	23,2	1,48
Madrid (Comunidad de)	0	0	0	0	-	-	271	14.813	10.016	259.637	25,9	1,48
Murcia (Región de)	0	0	0	0	-	-	26	1.249	894	23.638	26,4	1,40
Navarra (Comunidad Foral de)	0	0	0	0	-	-	17	1.042	614	15.629	25,5	1,70
País Vasco	1	113	55	1.233	22,4	2,05	99	5.683	3.706	86.580	23,4	1,53
Rioja (La)	0	0	0	0	-	-	8	339	226	5.632	24,9	1,50
Ceuta	0	0	0	0	-	-	1	39	26	801	30,8	1,50
Melilla	0	0	0	0	-	-	1	43	26	791	30,4	1,65

B1.7. Distribución porcentual de los centros que imparten enseñanzas de Régimen General no universitarias según tamaño del centro (número de alumnos)

	Total centros	Distribución porcentual							
		25 o menos	26-100	101-200	201-300	301-500	501-700	701-1.000	Más de 1.000
TODOS LOS CENTROS									
TOTAL	21.166	8,7	18,7	15,7	14,0	21,9	11,1	6,4	3,6
Andalucía	3.748	3,5	9,4	16,8	16,6	27,1	15,0	7,9	3,5
Aragón	551	6,7	18,3	22,7	11,6	19,4	11,8	5,8	3,6
Asturias (Principado de)	456	8,8	20,4	17,1	16,2	19,7	7,7	5,9	4,2
Balears (Illes)	391	3,8	14,3	10,5	21,2	29,9	7,9	8,2	4,1
Canarias	1.062	14,5	16,4	13,9	11,5	23,4	11,7	4,6	4,0
Cantabria	325	18,2	20,6	17,5	12,9	16,3	8,6	3,4	2,5
Castilla y León	1.292	7,5	23,1	23,2	11,5	16,3	10,1	5,1	3,3
Castilla-La Mancha	1.013	6,9	17,1	18,7	16,0	21,3	12,7	5,4	1,9
Cataluña	3.794	10,5	29,7	12,9	12,6	19,4	7,9	4,6	2,5
Comunidad Valenciana	1.988	6,1	17,5	13,9	14,4	25,8	11,6	6,6	4,2
Extremadura	643	7,9	19,0	18,5	16,3	16,3	12,6	7,8	1,6
Galicia	1.758	26,3	17,3	16,2	11,5	15,6	7,9	3,5	1,6
Madrid (Comunidad de)	2.164	3,8	19,7	11,5	10,7	25,2	11,3	10,0	7,8
Murcia (Región de)	679	6,0	14,7	14,9	20,5	21,2	12,2	7,1	3,4
Navarra (Comunidad Foral de)	300	13,3	22,0	16,7	14,7	16,0	7,7	6,7	3,0
País Vasco	829	5,1	14,5	19,8	14,5	20,5	13,4	7,5	4,8
Rioja (La)	115	0,9	15,7	17,4	19,1	25,2	8,7	9,6	3,5
Ceuta	32	0,0	12,5	6,3	18,8	15,6	21,9	21,9	3,1
Melilla	26	3,8	11,5	7,7	3,8	7,7	23,1	38,5	3,8
CENTROS PUBLICOS									
TOTAL	15.325	9,2	16,3	17,8	15,3	23,2	11,2	5,1	1,9
Andalucía	2.924	2,4	7,2	17,9	18,7	29,0	15,7	7,0	2,1
Aragón	386	6,0	17,1	28,0	11,4	21,0	10,1	4,7	1,8
Asturias (Principado de)	355	9,9	22,3	18,6	16,3	18,6	6,8	5,1	2,5
Balears (Illes)	262	5,0	12,2	11,8	26,7	26,0	9,9	6,1	2,3
Canarias	905	15,8	16,5	15,0	11,5	23,1	11,6	4,2	2,3
Cantabria	233	19,7	20,6	20,2	11,6	15,9	8,6	2,6	0,9
Castilla y León	964	6,6	23,1	27,4	11,7	17,2	7,8	3,8	2,3
Castilla-La Mancha	853	6,9	17,1	19,9	16,9	20,4	12,5	4,8	1,4
Cataluña	2.371	12,2	23,3	15,5	14,9	23,2	7,5	2,7	0,7
Comunidad Valenciana	1.426	6,5	16,3	15,4	15,6	26,0	12,1	5,3	2,9
Extremadura	546	7,7	18,5	20,5	17,2	16,3	13,2	6,0	0,5
Galicia	1.429	28,5	17,7	17,0	11,2	14,6	7,1	3,1	0,7
Madrid (Comunidad de)	1.282	2,9	14,3	12,7	11,8	32,2	12,7	9,4	4,0
Murcia (Región de)	533	5,8	13,1	16,9	22,3	20,6	13,7	5,8	1,7
Navarra (Comunidad Foral de)	229	17,0	24,5	16,6	12,7	17,9	7,9	2,2	1,3
País Vasco	504	4,8	16,5	25,6	15,7	20,2	12,1	3,6	1,6
Rioja (La)	82	0,0	13,4	19,5	24,4	24,4	9,8	7,3	1,2
Ceuta	22	0,0	9,1	0,0	18,2	18,2	27,3	22,7	4,5
Melilla	19	0,0	0,0	10,5	5,3	10,5	26,3	42,1	5,3
CENTROS PRIVADOS									
TOTAL	5.841	7,3	24,9	10,3	10,5	18,3	10,7	9,8	8,1
Andalucía	824	7,6	17,4	13,0	9,3	20,5	12,4	11,2	8,6
Aragón	165	8,5	21,2	10,3	12,1	15,8	15,8	8,5	7,9
Asturias (Principado de)	101	5,0	13,9	11,9	15,8	23,8	10,9	8,9	9,9
Balears (Illes)	129	1,6	18,6	7,8	10,1	38,0	3,9	12,4	7,8
Canarias	157	7,0	15,9	7,6	11,5	25,5	12,1	7,0	13,4
Cantabria	92	14,1	20,7	10,9	16,3	17,4	8,7	5,4	6,5
Castilla y León	328	10,1	23,2	11,0	10,7	13,4	16,8	8,8	6,1
Castilla-La Mancha	160	6,9	16,9	11,9	11,3	26,3	13,8	8,8	4,4
Cataluña	1.423	7,5	40,2	8,5	8,9	13,0	8,7	7,9	5,3
Comunidad Valenciana	562	5,3	20,5	10,0	11,4	25,1	10,3	10,0	7,5
Extremadura	97	9,3	21,6	7,2	11,3	16,5	9,3	17,5	7,2
Galicia	329	16,7	15,8	12,8	12,8	19,8	11,2	5,2	5,8
Madrid (Comunidad de)	882	5,1	27,7	9,8	9,2	15,0	9,2	10,8	13,4
Murcia (Región de)	146	6,8	20,5	7,5	13,7	23,3	6,8	11,6	9,6
Navarra (Comunidad Foral de)	71	1,4	14,1	16,9	21,1	9,9	7,0	21,1	8,5
País Vasco	325	5,5	11,4	10,8	12,6	20,9	15,4	13,5	9,8
Rioja (La)	33	3,0	21,2	12,1	6,1	27,3	6,1	15,2	9,1
Ceuta	10	0,0	20,0	20,0	20,0	10,0	10,0	20,0	0,0
Melilla	7	14,3	42,9	0,0	0,0	0,0	14,3	28,6	0,0

Nota: No se incluyen los centros específicos de Educación a distancia.

B1.8. Distribución porcentual de los centros que imparten enseñanzas de Régimen General no universitarias según número de unidades / grupos, por tipo de centro

(continúa)

	Total centros	Distribución porcentual										
		1	2-3	4-5	6-11	12-17	18-23	24-29	30-35	36-41	42-47	48 y más
CENTROS DE E. INFANTIL												
TOTAL	2.712	17,8	36,8	20,2	24,2	0,8	0,1	0,1	0,0	0,0	0,0	0,0
Andalucía	222	16,2	28,8	14,4	40,1	0,5	0,0	0,0	0,0	0,0	0,0	0,0
Aragón	32	6,3	43,8	21,9	21,9	6,3	0,0	0,0	0,0	0,0	0,0	0,0
Asturias (Principado de)	18	11,1	22,2	5,6	50,0	11,1	0,0	0,0	0,0	0,0	0,0	0,0
Balears (Illes)	40	5,0	42,5	15,0	35,0	2,5	0,0	0,0	0,0	0,0	0,0	0,0
Canarias	42	40,5	21,4	11,9	26,2	0,0	0,0	0,0	0,0	0,0	0,0	0,0
Cantabria	50	50,0	38,0	6,0	4,0	2,0	0,0	0,0	0,0	0,0	0,0	0,0
Castilla y León	112	15,2	39,3	23,2	21,4	0,9	0,0	0,0	0,0	0,0	0,0	0,0
Castilla-La Mancha	28	17,9	39,3	17,9	25,0	0,0	0,0	0,0	0,0	0,0	0,0	0,0
Cataluña	965	7,6	44,8	29,5	17,6	0,5	0,0	0,0	0,0	0,0	0,0	0,0
Comunidad Valenciana	190	10,0	33,2	22,6	34,2	0,0	0,0	0,0	0,0	0,0	0,0	0,0
Extremadura	35	22,9	60,0	8,6	8,6	0,0	0,0	0,0	0,0	0,0	0,0	0,0
Galicia	313	71,9	17,9	3,2	6,4	0,3	0,0	0,3	0,0	0,0	0,0	0,0
Madrid (Comunidad de)	527	6,3	38,3	17,1	36,8	0,9	0,4	0,2	0,0	0,0	0,0	0,0
Murcia (Región de)	79	13,9	27,8	29,1	29,1	0,0	0,0	0,0	0,0	0,0	0,0	0,0
Navarra (Comunidad Foral de)	8	25,0	25,0	12,5	37,5	0,0	0,0	0,0	0,0	0,0	0,0	0,0
País Vasco	40	15,0	27,5	17,5	35,0	5,0	0,0	0,0	0,0	0,0	0,0	0,0
Rioja (La)	3	0,0	66,7	0,0	33,3	0,0	0,0	0,0	0,0	0,0	0,0	0,0
Ceuta	3	0,0	66,7	0,0	33,3	0,0	0,0	0,0	0,0	0,0	0,0	0,0
Melilla	5	20,0	40,0	40,0	0,0	0,0	0,0	0,0	0,0	0,0	0,0	0,0
CENTROS DE E. PRIMARIA												
TOTAL	8.514	6,5	8,7	7,0	34,3	16,7	21,0	4,7	0,7	0,2	0,1	0,1
Andalucía	1.527	3,5	3,8	4,5	27,9	23,8	26,7	8,8	1,0	0,0	0,1	0,0
Aragón	254	3,5	9,8	3,9	36,2	15,7	20,9	8,3	1,6	0,0	0,0	0,0
Asturias (Principado de)	216	8,8	6,5	7,4	38,4	20,8	16,7	1,4	0,0	0,0	0,0	0,0
Balears (Illes)	181	2,2	8,3	7,7	39,2	15,5	23,8	3,3	0,0	0,0	0,0	0,0
Canarias	602	16,6	19,8	5,1	26,2	15,9	12,3	2,8	0,8	0,3	0,0	0,0
Cantabria	123	10,6	13,0	8,1	39,0	17,1	10,6	1,6	0,0	0,0	0,0	0,0
Castilla y León	491	6,5	6,3	9,0	41,8	16,3	15,3	4,5	0,2	0,0	0,0	0,2
Castilla-La Mancha	487	4,3	14,4	10,7	35,1	14,0	17,7	3,1	0,6	0,0	0,2	0,0
Cataluña	1.608	4,7	11,9	9,1	38,9	11,8	21,5	2,1	0,0	0,1	0,0	0,0
Comunidad Valenciana	579	3,8	9,5	7,1	38,3	10,0	26,3	3,6	0,9	0,3	0,2	0,0
Extremadura	247	5,3	13,8	12,1	30,8	18,2	13,4	5,7	0,4	0,0	0,4	0,0
Galicia	798	18,8	5,5	7,3	40,0	17,0	8,5	2,3	0,4	0,1	0,1	0,0
Madrid (Comunidad de)	589	0,2	0,5	0,8	23,4	21,7	44,5	6,8	1,4	0,5	0,0	0,2
Murcia (Región de)	217	7,8	5,1	5,1	44,7	12,9	21,2	3,2	0,0	0,0	0,0	0,0
Navarra (Comunidad Foral de)	181	11,0	15,5	12,7	28,2	14,9	11,6	4,4	1,1	0,6	0,0	0,0
País Vasco	344	1,5	6,4	9,0	32,0	18,0	17,7	9,6	3,2	1,2	0,6	0,9
Rioja (La)	50	0,0	2,0	0,0	50,0	16,0	24,0	8,0	0,0	0,0	0,0	0,0
Ceuta	8	0,0	0,0	12,5	12,5	25,0	37,5	12,5	0,0	0,0	0,0	0,0
Melilla	12	0,0	0,0	0,0	8,3	0,0	16,7	33,3	25,0	16,7	0,0	0,0
CENTROS DE E. PRIMARIA Y E.S.O.												
TOTAL	3.885	0,1	0,5	1,9	26,2	33,5	20,3	12,9	2,8	1,5	0,2	0,2
Andalucía	826	0,0	0,6	2,1	32,8	32,1	19,0	10,0	2,4	0,6	0,2	0,1
Aragón	79	0,0	0,0	2,5	13,9	51,9	10,1	15,2	3,8	2,5	0,0	0,0
Asturias (Principado de)	84	0,0	0,0	7,1	34,5	36,9	10,7	7,1	2,4	1,2	0,0	0,0
Balears (Illes)	83	0,0	0,0	1,2	12,0	62,7	10,8	8,4	2,4	1,2	0,0	1,2
Canarias	156	0,0	0,0	0,6	18,6	30,8	24,4	16,0	3,2	3,8	1,3	1,3
Cantabria	65	1,5	1,5	7,7	44,6	24,6	15,4	4,6	0,0	0,0	0,0	0,0
Castilla y León	300	0,0	0,0	2,3	37,7	34,3	15,7	7,3	1,3	1,3	0,0	0,0
Castilla-La Mancha	252	0,0	0,0	2,0	28,2	32,9	20,6	11,9	2,8	1,6	0,0	0,0
Cataluña	263	0,0	0,0	0,8	2,3	54,4	8,7	29,3	2,3	1,5	0,4	0,4
Comunidad Valenciana	683	0,1	1,3	1,8	27,7	27,7	26,1	11,3	2,6	1,2	0,0	0,3
Extremadura	207	0,0	1,0	2,4	35,7	27,5	23,2	7,7	1,4	1,0	0,0	0,0
Galicia	190	0,0	0,0	1,1	13,2	40,5	20,0	22,6	0,5	2,1	0,0	0,0
Madrid (Comunidad de)	312	0,0	0,3	1,0	18,3	24,7	31,7	14,7	6,1	2,2	0,6	0,3
Murcia (Región de)	232	0,0	0,4	0,9	36,6	31,9	18,1	7,3	3,4	0,9	0,0	0,4
Navarra (Comunidad Foral de)	21	0,0	0,0	9,5	23,8	19,0	14,3	28,6	0,0	4,8	0,0	0,0
País Vasco	98	0,0	1,0	0,0	2,0	34,7	21,4	26,5	8,2	5,1	1,0	0,0
Rioja (La)	19	0,0	0,0	0,0	36,8	26,3	0,0	21,1	10,5	5,3	0,0	0,0
Ceuta	14	0,0	0,0	0,0	28,6	7,1	50,0	7,1	7,1	0,0	0,0	0,0
Melilla	1	0,0	0,0	0,0	0,0	0,0	0,0	100,0	0,0	0,0	0,0	0,0

**B1.9. Centros docentes según tamaño de municipio, por tipo de centro
Enseñanzas de Régimen General no universitarias**

	Total de centros	Centros E. Infantil	Centros E. Primaria	Centros E. Primaria y E.S.O.	Centros E.S.O y/o Bachilleratos y/o F.P.	Centros E. Primaria, E.S.O y Bach./ F.P.	Centros específicos E. Especial
NÚMERO DE CENTROS POR TAMAÑO DE MUNICIPIO							
TODOS LOS CENTROS							
TOTAL	21.166	2.712	8.514	3.885	4.301	1.276	478
Hasta 1.000 habitantes	2.011	215	1.401	297	75	16	7
De 1.001 a 2.000 habitantes	1.425	159	725	383	137	14	7
De 2.001 a 5.000 habitantes	2.121	233	975	360	499	32	22
De 5.001 a 10.000 habitantes	1.998	217	906	248	558	49	20
De 10.001 a 25.000 habitantes	2.992	299	1.241	573	689	127	63
De 25.001 a 100.000 habitantes	3.907	491	1.294	883	839	271	129
De 100.001 a 500.000 habitantes	3.957	508	1.283	710	928	409	119
Más de 500.000 habitantes	2.755	590	689	431	576	358	111
CENTROS PÚBLICOS							
TOTAL	15.325	1.297	8.063	2.190	3.581	3	191
Hasta 1.000 habitantes	1.948	202	1.396	286	58	2	4
De 1.001 a 2.000 habitantes	1.349	140	715	375	117	0	2
De 2.001 a 5.000 habitantes	1.867	172	933	291	468	0	3
De 5.001 a 10.000 habitantes	1.611	117	863	99	525	0	7
De 10.001 a 25.000 habitantes	2.258	143	1.172	285	632	0	26
De 25.001 a 100.000 habitantes	2.667	186	1.206	463	744	1	67
De 100.001 a 500.000 habitantes	2.399	198	1.191	267	690	0	53
Más de 500.000 habitantes	1.226	139	587	124	347	0	29
CENTROS PRIVADOS							
TOTAL	5.841	1.415	451	1.695	720	1.273	287
Hasta 1.000 habitantes	63	13	5	11	17	14	3
De 1.001 a 2.000 habitantes	76	19	10	8	20	14	5
De 2.001 a 5.000 habitantes	254	61	42	69	31	32	19
De 5.001 a 10.000 habitantes	387	100	43	149	33	49	13
De 10.001 a 25.000 habitantes	734	156	69	288	57	127	37
De 25.001 a 100.000 habitantes	1.240	305	88	420	95	270	62
De 100.001 a 500.000 habitantes	1.558	310	92	443	238	409	66
Más de 500.000 habitantes	1.529	451	102	307	229	358	82
DISTRIBUCIÓN PORCENTUAL DE LOS CENTROS POR TAMAÑO DE MUNICIPIO							
TODOS LOS CENTROS							
TOTAL	100,0	100,0	100,0	100,0	100,0	100,0	100,0
Hasta 1.000 habitantes	9,5	7,9	16,5	7,6	1,7	1,3	1,5
De 1.001 a 2.000 habitantes	6,7	5,9	8,5	9,9	3,2	1,1	1,5
De 2.001 a 5.000 habitantes	10,0	8,6	11,5	9,3	11,6	2,5	4,6
De 5.001 a 10.000 habitantes	9,4	8,0	10,6	6,4	13,0	3,8	4,2
De 10.001 a 25.000 habitantes	14,1	11,0	14,6	14,7	16,0	10,0	13,2
De 25.001 a 100.000 habitantes	18,5	18,1	15,2	22,7	19,5	21,2	27,0
De 100.001 a 500.000 habitantes	18,7	18,7	15,1	18,3	21,6	32,1	24,9
Más de 500.000 habitantes	13,0	21,8	8,1	11,1	13,4	28,1	23,2
CENTROS PÚBLICOS							
TOTAL	100,0	100,0	100,0	100,0	100,0	100,0	100,0
Hasta 1.000 habitantes	12,7	15,6	17,3	13,1	1,6	66,7	2,1
De 1.001 a 2.000 habitantes	8,8	10,8	8,9	17,1	3,3	0,0	1,0
De 2.001 a 5.000 habitantes	12,2	13,3	11,6	13,3	13,1	0,0	1,6
De 5.001 a 10.000 habitantes	10,5	9,0	10,7	4,5	14,7	0,0	3,7
De 10.001 a 25.000 habitantes	14,7	11,0	14,5	13,0	17,6	0,0	13,6
De 25.001 a 100.000 habitantes	17,4	14,3	15,0	21,1	20,8	33,3	35,1
De 100.001 a 500.000 habitantes	15,7	15,3	14,8	12,2	19,3	0,0	27,7
Más de 500.000 habitantes	8,0	10,7	7,3	5,7	9,7	0,0	15,2
CENTROS PRIVADOS							
TOTAL	100,0	100,0	100,0	100,0	100,0	100,0	100,0
Hasta 1.000 habitantes	1,1	0,9	1,1	0,6	2,4	1,1	1,0
De 1.001 a 2.000 habitantes	1,3	1,3	2,2	0,5	2,8	1,1	1,7
De 2.001 a 5.000 habitantes	4,3	4,3	9,3	4,1	4,3	2,5	6,6
De 5.001 a 10.000 habitantes	6,6	7,1	9,5	8,8	4,6	3,8	4,5
De 10.001 a 25.000 habitantes	12,6	11,0	15,3	17,0	7,9	10,0	12,9
De 25.001 a 100.000 habitantes	21,2	21,6	19,5	24,8	13,2	21,2	21,6
De 100.001 a 500.000 habitantes	26,7	21,9	20,4	26,1	33,1	32,1	23,0
Más de 500.000 habitantes	26,2	31,9	22,6	18,1	31,8	28,1	28,6

**B1.10. Distribución porcentual de los centros por tamaño de municipio
Enseñanzas de Régimen General no universitarias**

	Centros de E. Infantil y E. Primaria (1)					Resto de centros docentes (2)				
	Hasta 2.000 hab.	De 2.001 a 10.000 hab.	De 10.001 a 25.000 hab.	De 25.001 a 100.000 hab.	Más de 100.000 hab.	Hasta 2.000 hab.	De 2.001 a 10.000 hab.	De 10.001 a 25.000 hab.	De 25.001 a 100.000 hab.	Más de 100.000 hab.
TODOS LOS CENTROS										
TOTAL	21,0	19,4	14,0	17,7	27,9	4,2	19,5	14,5	20,5	41,3
Andalucía	9,4	20,9	19,8	18,7	31,2	0,9	23,6	17,4	17,0	41,2
Aragón	35,3	14,5	10,4	6,0	33,7	9,7	19,9	12,4	9,1	48,9
Asturias (Principado de)	38,7	21,7	3,1	13,5	23,0	9,4	26,1	2,9	18,8	42,8
Baleares (Illes)	5,3	21,7	33,6	10,5	28,9	0,0	12,6	26,4	13,8	47,1
Canarias	1,8	23,3	27,3	20,5	27,3	0,4	11,1	21,8	21,8	45,0
Cantabria	17,6	30,7	20,2	8,0	23,5	4,6	17,2	23,0	12,6	42,5
Castilla y León	38,6	17,4	6,9	16,2	20,9	7,5	24,9	7,5	20,1	40,1
Castilla-La Mancha	34,7	25,8	10,2	21,8	7,6	7,3	32,5	15,0	37,8	7,3
Cataluña	18,6	17,5	12,3	18,1	33,5	2,0	15,7	14,0	21,1	47,3
Comunidad Valenciana	17,1	14,7	19,6	23,1	25,5	2,6	13,1	24,4	26,5	33,4
Extremadura	36,8	27,0	10,0	16,6	9,6	2,6	39,0	13,0	29,2	16,2
Galicia	57,6	24,5	3,5	6,9	7,5	21,4	34,1	6,1	15,3	23,0
Madrid (Comunidad de)	5,2	8,2	5,5	20,9	60,3	0,5	4,3	5,0	18,8	71,3
Murcia (Región de)	7,4	24,8	26,7	24,1	17,0	0,0	17,2	25,8	33,8	23,2
Navarra (Comunidad Foral de)	41,4	32,9	8,6	2,9	14,3	12,2	27,8	14,4	4,4	41,1
País Vasco	16,8	19,9	15,8	20,7	26,8	2,9	18,4	21,0	22,8	34,9
Rioja (La)	19,4	31,9	11,1	0,0	37,5	7,0	34,9	16,3	0,0	41,9
Ceuta	0,0	0,0	0,0	100,0	0,0	0,0	0,0	0,0	100,0	0,0
Melilla	0,0	0,0	0,0	100,0	0,0	0,0	0,0	0,0	100,0	0,0
CENTROS PÚBLICOS										
TOTAL	27,0	21,4	13,9	16,1	21,7	4,8	26,6	17,4	21,5	29,6
Andalucía	11,6	24,3	21,2	17,7	25,2	1,0	30,1	20,5	17,6	30,7
Aragón	44,8	16,5	9,3	4,7	24,7	13,1	29,0	15,9	11,2	30,8
Asturias (Principado de)	44,2	20,4	3,6	11,3	20,4	8,6	35,8	4,9	21,0	29,6
Baleares (Illes)	7,2	25,1	30,0	13,0	24,6	0,0	20,0	32,7	14,5	32,7
Canarias	2,0	26,3	29,0	20,7	22,0	0,5	13,2	24,4	24,4	37,6
Cantabria	21,2	33,7	21,7	8,2	15,2	6,1	24,5	34,7	12,2	22,4
Castilla y León	46,9	17,0	5,9	14,0	16,3	10,3	35,2	9,4	20,2	24,9
Castilla-La Mancha	40,0	26,4	8,9	18,6	6,2	7,9	38,4	14,7	31,1	7,9
Cataluña	28,2	20,4	11,8	15,6	24,1	2,9	22,7	17,7	22,3	34,4
Comunidad Valenciana	22,6	15,7	19,2	21,7	20,8	2,7	18,8	25,9	28,0	24,7
Extremadura	41,5	27,4	9,5	13,2	8,4	3,5	46,1	13,0	27,0	10,4
Galicia	64,2	23,5	2,5	4,6	5,2	22,4	41,5	7,1	15,3	13,6
Madrid (Comunidad de)	7,7	10,2	5,9	22,0	54,1	0,3	7,4	5,5	23,1	63,7
Murcia (Región de)	8,9	26,4	27,3	22,1	15,3	0,0	20,4	31,5	30,6	17,6
Navarra (Comunidad Foral de)	48,0	31,4	5,1	2,3	13,1	11,1	37,0	16,7	5,6	29,6
País Vasco	22,8	19,8	12,6	20,1	24,9	4,1	20,6	23,5	26,5	25,3
Rioja (La)	24,1	33,3	9,3	0,0	33,3	3,6	50,0	14,3	0,0	32,1
Ceuta	0,0	0,0	0,0	100,0	0,0	0,0	0,0	0,0	100,0	0,0
Melilla	0,0	0,0	0,0	100,0	0,0	0,0	0,0	0,0	100,0	0,0
CENTROS PRIVADOS										
TOTAL	1,9	13,0	14,4	22,8	47,9	3,2	7,8	9,7	18,7	60,6
Andalucía	0,6	7,7	14,0	22,7	55,0	0,3	4,9	8,6	15,1	71,1
Aragón	4,7	8,1	14,0	10,5	62,8	5,1	7,6	7,6	6,3	73,4
Asturias (Principado de)	4,5	29,5	0,0	27,3	38,6	10,5	12,3	0,0	15,8	61,4
Baleares (Illes)	1,0	14,4	41,2	5,2	38,1	0,0	0,0	15,6	12,5	71,9
Canarias	0,0	2,0	15,0	19,0	64,0	0,0	3,5	12,3	12,3	71,9
Cantabria	5,6	20,4	14,8	7,4	51,9	2,6	7,9	7,9	13,2	68,4
Castilla y León	3,5	19,2	11,0	25,6	40,7	3,2	9,6	4,5	19,9	62,8
Castilla-La Mancha	1,0	22,1	18,3	42,3	16,3	5,4	12,5	16,1	60,7	5,4
Cataluña	1,2	12,4	13,2	22,6	50,6	0,7	6,5	9,2	19,5	64,1
Comunidad Valenciana	0,6	11,9	21,0	27,1	39,5	2,5	3,5	22,0	24,0	48,0
Extremadura	1,7	24,1	13,8	41,4	19,0	0,0	17,9	12,8	35,9	33,3
Galicia	12,7	31,3	10,2	22,9	22,9	19,6	20,9	4,3	15,3	39,9
Madrid (Comunidad de)	0,0	4,0	4,7	18,5	72,8	0,7	1,9	4,6	15,3	77,4
Murcia (Región de)	1,0	18,4	24,3	32,0	24,3	0,0	9,3	11,6	41,9	37,2
Navarra (Comunidad Foral de)	8,6	40,0	25,7	5,7	20,0	13,9	13,9	11,1	2,8	58,3
País Vasco	3,4	20,3	23,0	22,3	31,1	1,7	16,4	18,6	19,2	44,1
Rioja (La)	5,6	27,8	16,7	0,0	50,0	13,3	6,7	20,0	0,0	60,0
Ceuta	0,0	0,0	0,0	100,0	0,0	0,0	0,0	0,0	100,0	0,0
Melilla	0,0	0,0	0,0	100,0	0,0	0,0	0,0	0,0	100,0	0,0

(1) Se consideran los centros de E. Infantil, centros de E. Primaria y los centros de E. Primaria y E.S.O.

(2) Se consideran los centros de E.S.O. y/o Bachilleratos y/o F.P., los de E. Primaria y E.S.O. y Bachilleratos/F.P. y los centros específicos de E. Especial.

**B1.11. Número medio de alumnos y de unidades/grupos por centro, según tamaño de municipio y tipo de centro
Enseñanzas de Régimen General no universitarias**

	Total de centros	Centros E. Infantil	Centros E. Primaria	Centros E. Primaria y E.S.O.	Centros E.S.O y/o Bachilleratos y/o F.P.	Centros E. Primaria, E.S.O y Bach./ F.P.	Centros específicos E. Especial
NÚMERO MEDIO DE ALUMNOS POR CENTRO							
TODOS LOS CENTROS							
TOTAL	320	62	228	364	489	874	54
Hasta 1.000 habitantes	70	13	49	143	214	664	56
De 1.001 a 2.000 habitantes	132	22	110	173	225	531	49
De 2.001 a 5.000 habitantes	232	38	213	296	297	634	44
De 5.001 a 10.000 habitantes	314	66	276	357	441	572	34
De 10.001 a 25.000 habitantes	353	78	286	391	523	714	36
De 25.001 a 100.000 habitantes	402	73	313	426	613	857	56
De 100.001 a 500.000 habitantes	407	70	289	438	555	906	57
Más de 500.000 habitantes	392	72	298	456	476	992	65
CENTROS PÚBLICOS							
TOTAL	297	62	229	300	545	675	62
Hasta 1.000 habitantes	65	13	49	137	253	768	53
De 1.001 a 2.000 habitantes	129	20	110	172	245	-	-
De 2.001 a 5.000 habitantes	233	35	216	289	305	-	91
De 5.001 a 10.000 habitantes	328	78	281	382	455	-	56
De 10.001 a 25.000 habitantes	357	92	292	354	553	-	38
De 25.001 a 100.000 habitantes	406	92	319	385	669	490	60
De 100.001 a 500.000 habitantes	391	90	295	388	670	-	66
Más de 500.000 habitantes	379	86	311	395	631	-	82
CENTROS PRIVADOS							
TOTAL	379	61	206	446	211	874	49
Hasta 1.000 habitantes	233	17	72	308	84	649	60
De 1.001 a 2.000 habitantes	177	34	78	260	113	531	50
De 2.001 a 5.000 habitantes	226	46	140	325	169	634	36
De 5.001 a 10.000 habitantes	258	52	184	341	232	572	22
De 10.001 a 25.000 habitantes	341	65	201	429	190	714	36
De 25.001 a 100.000 habitantes	394	61	241	471	170	858	51
De 100.001 a 500.000 habitantes	431	57	216	469	223	906	50
Más de 500.000 habitantes	403	68	225	481	241	992	59
NÚMERO MEDIO DE UNIDADES/GRUPOS POR CENTRO							
TODOS LOS CENTROS							
TOTAL	14,6	3,9	11,7	16,5	20,4	34,1	8,4
Hasta 1.000 habitantes	5,5	1,2	4,5	11,0	10,8	28,7	8,6
De 1.001 a 2.000 habitantes	8,6	1,7	7,9	11,3	11,2	25,6	6,6
De 2.001 a 5.000 habitantes	12,0	2,7	11,9	15,3	13,5	27,4	7,1
De 5.001 a 10.000 habitantes	14,8	4,1	13,8	16,5	19,2	25,6	5,7
De 10.001 a 25.000 habitantes	15,8	4,7	13,5	17,0	21,9	30,4	6,3
De 25.001 a 100.000 habitantes	17,5	4,7	14,6	18,2	24,9	33,8	8,5
De 100.001 a 500.000 habitantes	17,6	4,4	14,1	18,3	22,5	34,6	9,6
Más de 500.000 habitantes	16,7	4,6	14,1	19,1	18,9	37,4	9,1
CENTROS PÚBLICOS							
TOTAL	14,2	4,1	11,8	15,4	22,6	32,7	10,3
Hasta 1.000 habitantes	5,3	1,2	4,5	10,9	12,5	36,0	9,3
De 1.001 a 2.000 habitantes	8,6	1,7	8,0	11,3	12,2	-	-
De 2.001 a 5.000 habitantes	12,2	2,6	12,0	15,5	13,8	-	15,3
De 5.001 a 10.000 habitantes	15,5	4,8	14,0	18,8	19,6	-	9,1
De 10.001 a 25.000 habitantes	16,1	5,4	13,7	16,7	23,1	-	7,3
De 25.001 a 100.000 habitantes	18,0	5,9	14,8	17,8	27,1	26,0	9,9
De 100.001 a 500.000 habitantes	17,6	5,8	14,4	17,9	26,9	-	11,8
Más de 500.000 habitantes	16,8	5,8	14,8	18,6	24,6	-	11,5
CENTROS PRIVADOS							
TOTAL	15,8	3,8	9,7	17,9	9,3	34,1	7,2
Hasta 1.000 habitantes	10,9	1,3	4,6	13,5	5,2	27,6	7,7
De 1.001 a 2.000 habitantes	9,1	2,4	5,2	11,0	5,9	25,6	5,8
De 2.001 a 5.000 habitantes	10,9	3,0	8,2	14,5	8,4	27,4	5,8
De 5.001 a 10.000 habitantes	12,0	3,4	9,4	15,0	11,5	25,6	3,8
De 10.001 a 25.000 habitantes	14,8	4,1	9,4	17,3	8,7	30,4	5,6
De 25.001 a 100.000 habitantes	16,4	3,9	10,8	18,7	7,6	33,8	7,1
De 100.001 a 500.000 habitantes	17,5	3,5	9,9	18,5	9,8	34,6	7,9
Más de 500.000 habitantes	16,5	4,2	10,2	19,3	10,2	37,4	8,3

**B1.12. Número medio de profesores y de alumnos por unidad/grupo, por tamaño de municipio y tipo de centro
Enseñanzas de Régimen General no universitarias**

	Total de centros	Centros E. Infantil	Centros E. Primaria	Centros E. Primaria y E.S.O.	Centros E.S.O y/o Bachilleratos y/o F.P.	Centros E. Primaria, E.S.O y Bach./ F.P.	Centros específicos E. Especial
NÚMERO MEDIO DE PROFESORES POR UNIDAD/GRUPO							
TODOS LOS CENTROS							
TOTAL	1,75	1,43	1,50	1,56	2,34	1,54	1,59
Hasta 1.000 habitantes	1,62	1,20	1,51	1,65	2,46	1,62	1,52
De 1.001 a 2.000 habitantes	1,65	1,29	1,53	1,56	2,42	1,56	1,43
De 2.001 a 5.000 habitantes	1,75	1,30	1,49	1,52	2,45	1,48	1,50
De 5.001 a 10.000 habitantes	1,80	1,35	1,46	1,56	2,36	1,50	1,73
De 10.001 a 25.000 habitantes	1,77	1,39	1,47	1,57	2,35	1,49	1,56
De 25.001 a 100.000 habitantes	1,77	1,44	1,50	1,55	2,32	1,52	1,68
De 100.001 a 500.000 habitantes	1,76	1,40	1,52	1,55	2,30	1,53	1,59
Más de 500.000 habitantes	1,74	1,55	1,52	1,56	2,34	1,57	1,53
CENTROS PÚBLICOS							
TOTAL	1,84	1,46	1,50	1,54	2,38	2,13	1,71
Hasta 1.000 habitantes	1,62	1,17	1,51	1,65	2,50	2,18	1,73
De 1.001 a 2.000 habitantes	1,65	1,29	1,53	1,56	2,45	-	-
De 2.001 a 5.000 habitantes	1,77	1,33	1,49	1,51	2,48	-	1,54
De 5.001 a 10.000 habitantes	1,84	1,33	1,46	1,51	2,38	-	2,06
De 10.001 a 25.000 habitantes	1,84	1,41	1,47	1,53	2,37	-	1,69
De 25.001 a 100.000 habitantes	1,86	1,46	1,51	1,52	2,33	2,00	1,82
De 100.001 a 500.000 habitantes	1,89	1,42	1,53	1,53	2,36	-	1,61
Más de 500.000 habitantes	1,93	1,83	1,54	1,59	2,44	-	1,67
CENTROS PRIVADOS							
TOTAL	1,56	1,40	1,38	1,57	1,90	1,53	1,48
Hasta 1.000 habitantes	1,60	1,59	1,43	1,56	2,15	1,52	1,17
De 1.001 a 2.000 habitantes	1,61	1,27	1,33	1,67	2,05	1,56	1,45
De 2.001 a 5.000 habitantes	1,53	1,22	1,39	1,58	1,91	1,48	1,48
De 5.001 a 10.000 habitantes	1,55	1,38	1,36	1,60	1,81	1,50	1,31
De 10.001 a 25.000 habitantes	1,55	1,36	1,42	1,60	1,98	1,49	1,44
De 25.001 a 100.000 habitantes	1,54	1,42	1,42	1,57	1,97	1,52	1,47
De 100.001 a 500.000 habitantes	1,55	1,37	1,34	1,56	1,76	1,53	1,56
Más de 500.000 habitantes	1,58	1,43	1,37	1,56	1,99	1,57	1,46
NÚMERO MEDIO DE ALUMNOS POR UNIDAD/GRUPO							
TODOS LOS CENTROS							
TOTAL	21,9	15,6	19,5	22,0	24,2	25,5	6,4
Hasta 1.000 habitantes	12,7	10,7	10,9	13,0	19,8	23,2	6,5
De 1.001 a 2.000 habitantes	15,3	12,5	13,9	15,3	20,1	20,8	7,5
De 2.001 a 5.000 habitantes	19,3	14,2	17,9	19,3	22,0	23,1	6,1
De 5.001 a 10.000 habitantes	21,2	15,9	20,0	21,6	23,0	22,4	6,0
De 10.001 a 25.000 habitantes	22,4	16,6	21,3	23,0	23,8	23,5	5,8
De 25.001 a 100.000 habitantes	23,0	15,6	21,5	23,4	24,6	25,3	6,6
De 100.001 a 500.000 habitantes	23,2	16,0	20,5	23,9	24,6	25,8	5,9
Más de 500.000 habitantes	23,5	15,8	21,1	23,9	25,2	26,5	7,1
CENTROS PÚBLICOS							
TOTAL	21,0	15,3	19,5	19,4	24,4	20,7	6,0
Hasta 1.000 habitantes	12,1	10,6	10,9	12,6	20,2	21,3	5,7
De 1.001 a 2.000 habitantes	15,1	12,1	13,9	15,2	20,1	-	-
De 2.001 a 5.000 habitantes	19,2	13,7	17,9	18,7	22,1	-	5,9
De 5.001 a 10.000 habitantes	21,2	16,4	20,0	20,3	23,1	-	6,2
De 10.001 a 25.000 habitantes	22,2	17,2	21,3	21,2	23,9	-	5,1
De 25.001 a 100.000 habitantes	22,5	15,6	21,5	21,6	24,6	18,8	6,1
De 100.001 a 500.000 habitantes	22,2	15,7	20,5	21,6	24,8	-	5,6
Más de 500.000 habitantes	22,5	15,0	21,0	21,2	25,6	-	7,1
CENTROS PRIVADOS							
TOTAL	23,9	15,9	21,2	24,8	22,7	25,5	6,8
Hasta 1.000 habitantes	21,3	12,8	15,7	22,7	16,1	23,5	7,8
De 1.001 a 2.000 habitantes	19,5	14,4	14,9	23,6	19,3	20,8	8,6
De 2.001 a 5.000 habitantes	20,6	15,3	17,1	22,4	20,1	23,1	6,2
De 5.001 a 10.000 habitantes	21,4	15,2	19,6	22,7	20,2	22,4	5,8
De 10.001 a 25.000 habitantes	23,1	15,8	21,5	24,8	21,8	23,5	6,4
De 25.001 a 100.000 habitantes	24,1	15,6	22,4	25,2	22,3	25,4	7,3
De 100.001 a 500.000 habitantes	24,7	16,3	21,4	25,3	23,1	25,8	6,3
Más de 500.000 habitantes	24,4	16,1	22,0	24,9	23,6	26,5	7,1

B1.13. Distribución porcentual de los centros que imparten enseñanzas de Régimen General no universitarias según tamaño del centro (número de alumnos)

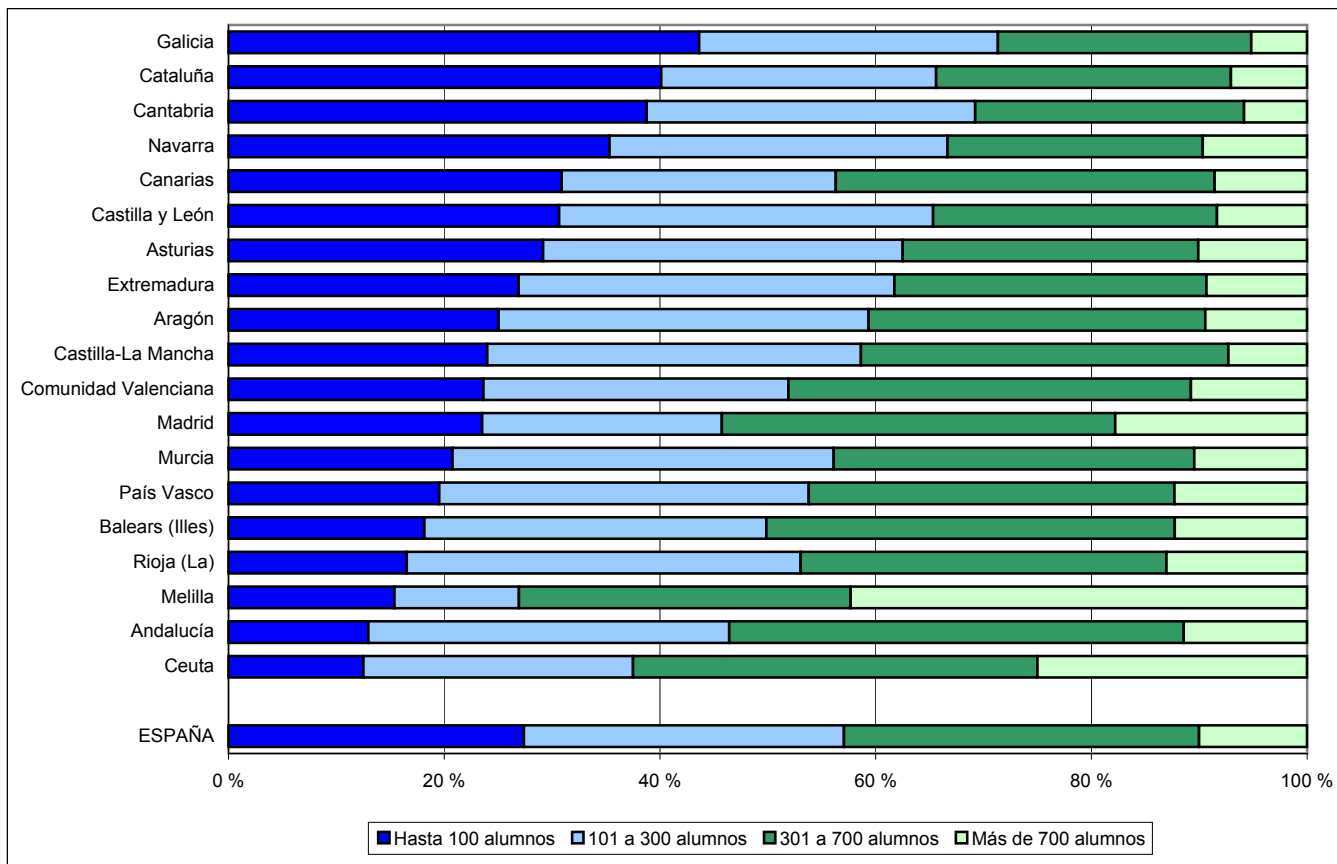

B1.14. Distribución porcentual de los centros públicos y de los centros privados según tamaño del centro (número de alumnos). Enseñanzas de Régimen General no universitarias

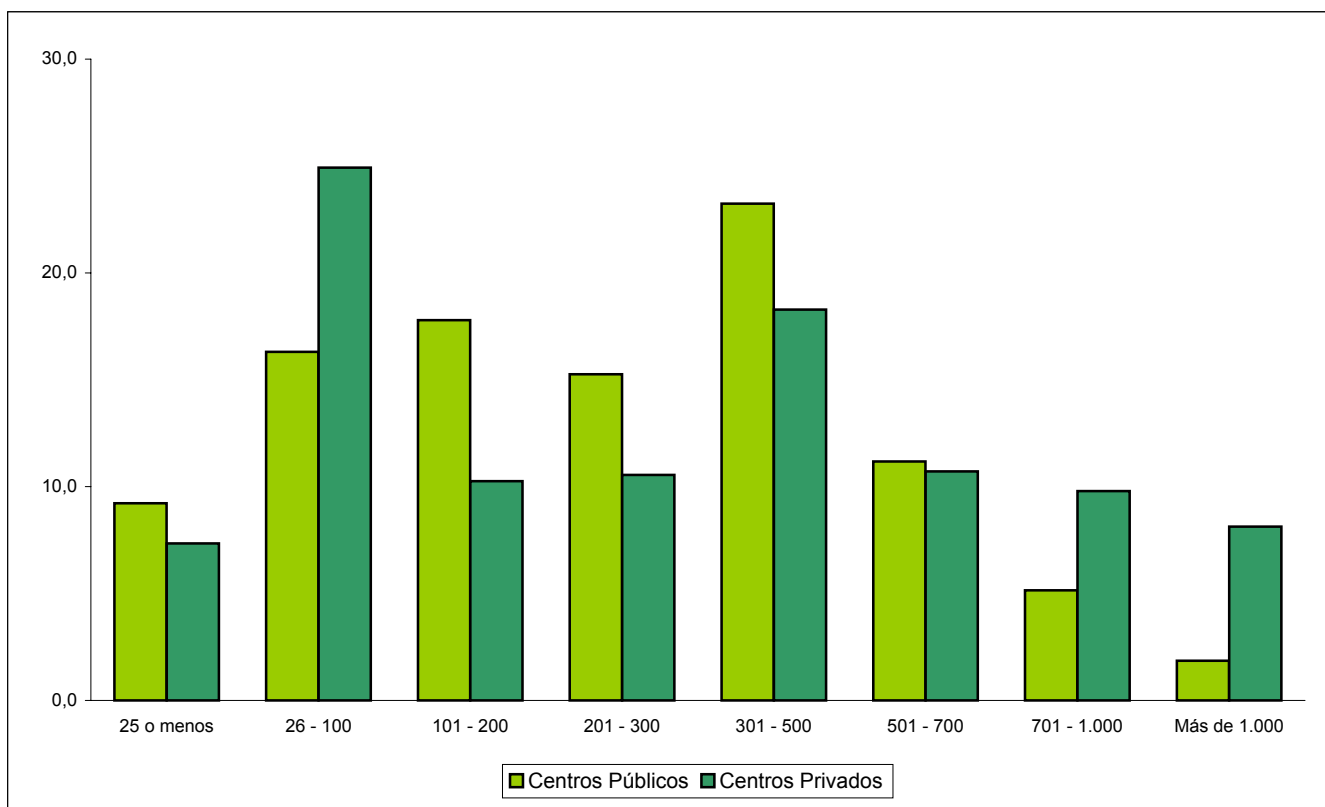

B1.15. Número medio de alumnos por unidad/grupo en los centros de la Administración Educativa y en el resto de los centros. Enseñanzas de Régimen General no universitarias

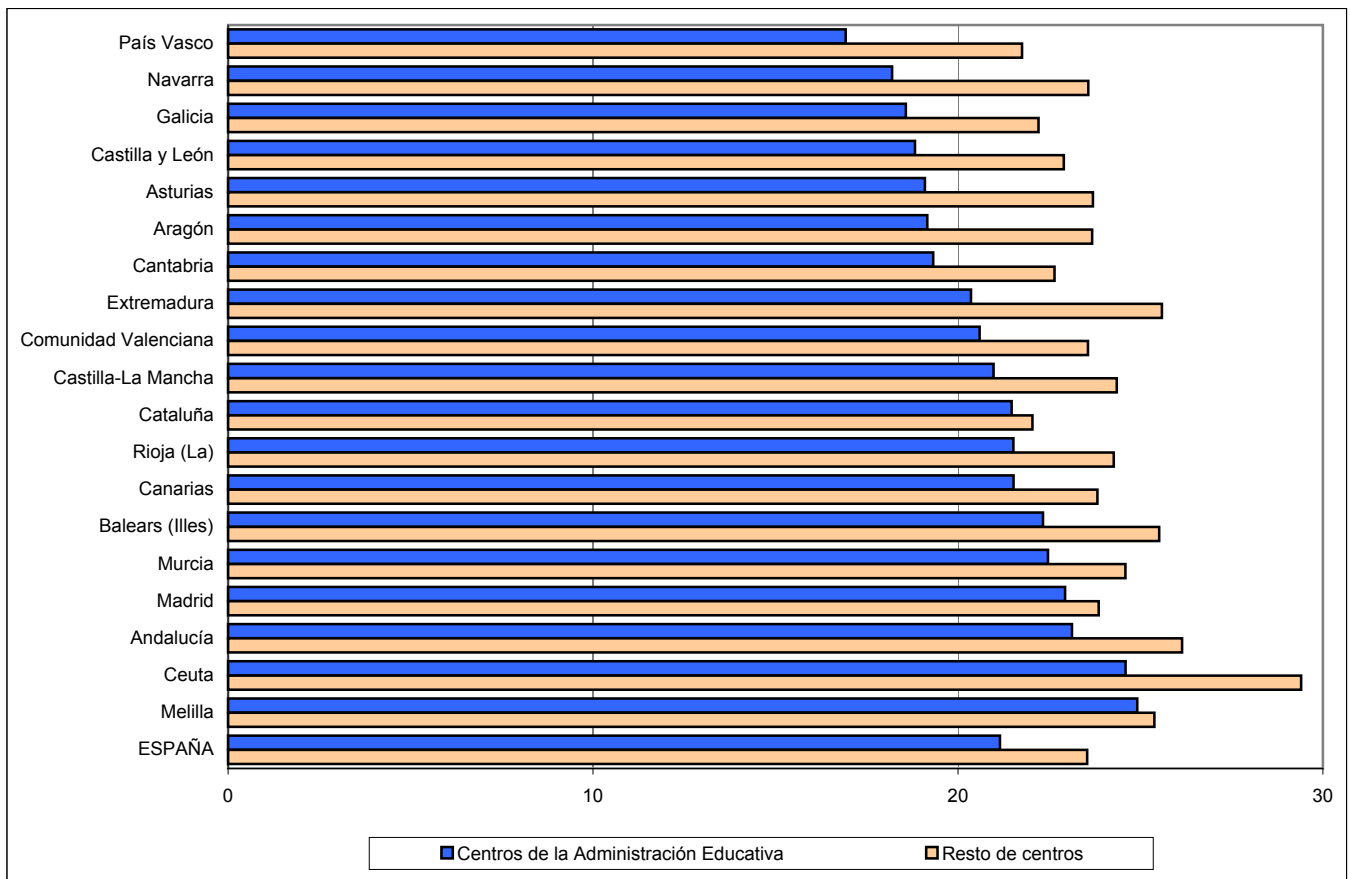

B1.16. Número medio de profesores por unidad/grupo en los centros de la Administración Educativa y en el resto de los centros. Enseñanzas de Régimen General no universitarias

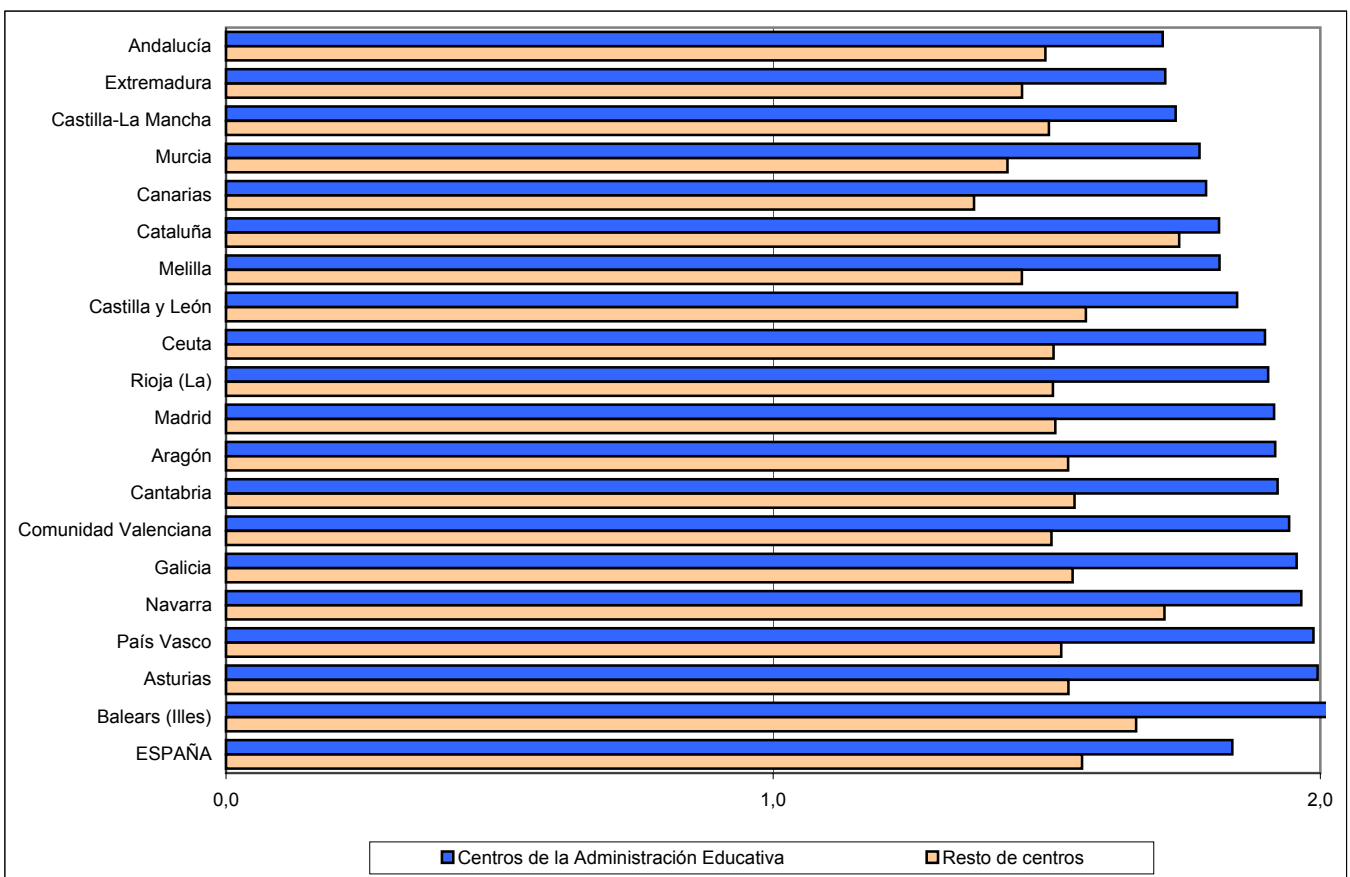

B1.17. Número medio de alumnos y de profesores por unidad / grupo en centros públicos, por tamaño de municipio. Enseñanzas de Régimen General no universitarias

Alumnos por unidad

Profesores por unidad

Centros E. Primaria (1)

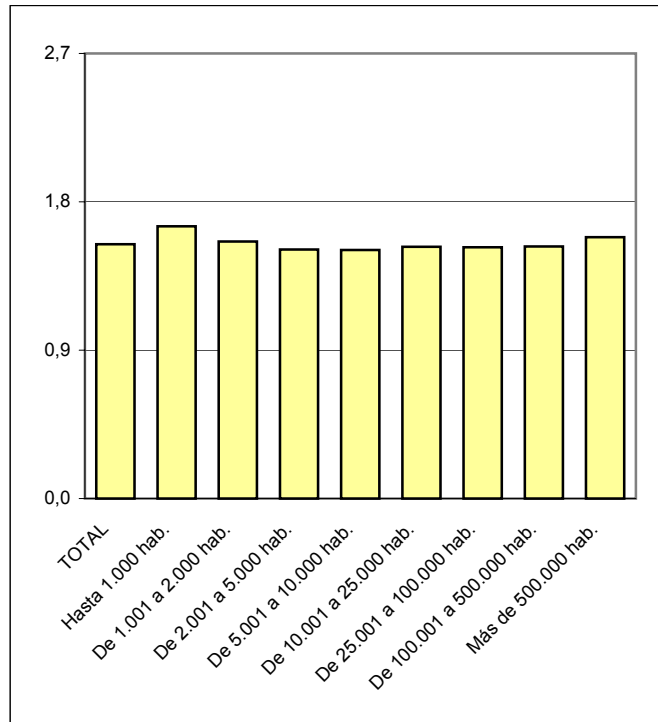
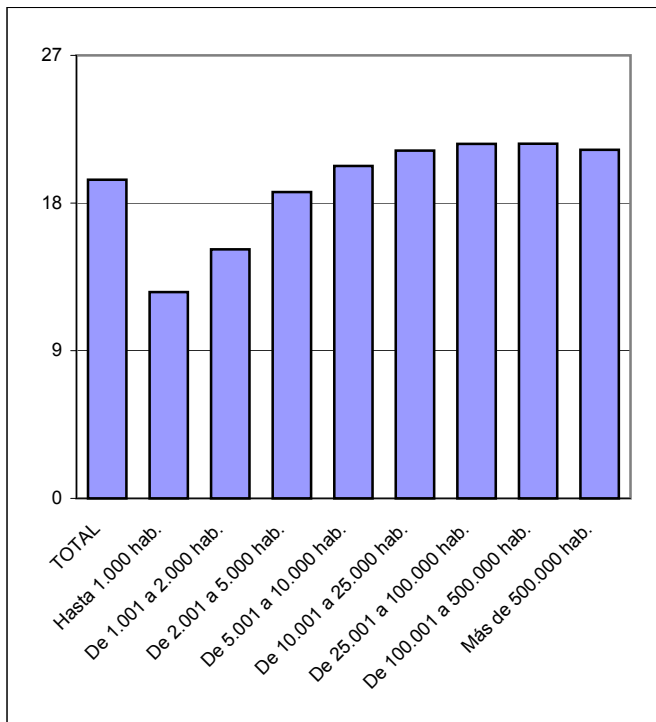

(1) Incluye también los centros que imparten E. Primaria y E.S.O.

Centros E.S.O. y/o Bachilleratos y/o F. P.

