

B1. LOS CENTROS DOCENTES Y SU OFERTA EDUCATIVA

B1.0. Contenido, notas explicativas y fuentes de información

Se presenta en este capítulo la información estadística de todos los centros docentes que imparten enseñanzas de los distintos niveles y regímenes del sistema educativo en el curso 2013-2014.

Se incide especialmente en las características de los centros de enseñanzas de Régimen General no universitarias, para los que se presenta su información según distintas clasificaciones: las enseñanzas que imparten, la titularidad del centro (clasificación amplia), el número de alumnos, el número de unidades/grupos en funcionamiento y el tamaño del municipio de ubicación del centro.

Se facilitan las siguientes precisiones técnicas sobre los datos estadísticos de centros docentes, y que también habrán de ser tenidas en cuenta en posteriores capítulos de la publicación:

- Se ha considerado *centro docente*, todo centro creado o autorizado por las Administraciones Educativas que imparte enseñanzas del sistema educativo en el curso de referencia.
- Se consideran *centros públicos* aquellos de titularidad pública, bien sea la Administración Educativa (MECD/Departamentos de Educación), otros Ministerios u otras Consejerías/Departamentos de las CC.AA., Administración Local (Ayuntamientos, Diputaciones...) o cualquier otro ente público.
- Se consideran *centros privados* aquellos cuyo titular es una institución, entidad o persona de carácter privado, aunque parte de su financiación pueda proceder de conciertos o de otra clase de fondos públicos. Todos los centros extranjeros se consideran privados.
- Para las enseñanzas de Régimen General no universitarias, y a efectos estadísticos, se ha utilizado una clasificación estadística por tipo de centro, atendiendo a las enseñanzas que imparten en el curso de referencia. En esta clasificación cada centro aparece contabilizado una sola vez. Los tipos de centros definidos son los siguientes:
 - *Centros de E. Infantil*: centros con alumnado exclusivamente de E. Infantil, autorizados por las Administraciones Educativas.
 - *Centros de E. Primaria*: centros con alumnado de E. Primaria, aunque también pueden tener alumnado de E. Infantil.
 - *Centros de E. Primaria y ESO*: centros con alumnado de E. Primaria y de ESO, aunque también pueden tener alumnado de E. Infantil.
 - *Centros de ESO y/o Bachilleratos y/o FP*: centros con alumnado de una o varias de las enseñanzas de ESO, Bachillerato y Ciclos Formativos de FP. No se incluyen en esta categoría las Escuelas de Arte que imparten Bachillerato.
 - *Centros de E. Primaria, ESO y Bachilleratos/Formación Profesional*: centros con alumnado de E. Primaria, ESO y con alumnado de una o varias de las enseñanzas de Bachillerato y Ciclos Formativos de FP. También pueden tener alumnado de E. Infantil.
 - *Centros específicos de Educación Especial*: centros con alumnado con necesidades educativas especiales, exclusivamente.
 - *Centros específicos de Educación a Distancia*: centros con alumnado de programas de Educación a Distancia, aunque en algunos de ellos también se ofrece la oferta presencial del régimen de adultos de las correspondientes enseñanzas.
- En la información del *número de centros que imparten una enseñanza*, se considera que un centro imparte una enseñanza si tiene alumnado matriculado en dicha enseñanza en el curso de referencia. En esta información un centro aparece contabilizado en las distintas enseñanzas que imparte.
- La *clasificación por tamaño de municipio* de los centros de enseñanzas de Régimen General no universitarias se realiza atendiendo a la población de cada municipio según el Padrón de Habitantes a 1 de Enero de 2014 del INE. La única excepción corresponde a las comunidades autónomas de Principado de Asturias, Galicia y Región de Murcia, donde la clasificación se ha realizado teniendo en cuenta la entidad singular, en lugar del municipio. En el caso de que un centro docente tenga unidades escolares en distintos municipios (centros rurales agrupados), a efectos de este tratamiento estadístico, se ha incluido en el municipio cabecera del centro.

Fuentes de información:

- *Estadística de las Enseñanzas no universitarias*. Curso 2013-2014. S.G. de Estadística y Estudios del Ministerio de Educación, Cultura y Deporte.
- *Estadística de las Enseñanzas Universitarias*. Curso 2013-2014. S.G. de Coordinación y Seguimiento Universitario del Ministerio de Educación, Cultura y Deporte.

B1.1. Clasificación de los centros, por tipo de centro y titularidad

(continúa)

TOTAL (1)	Total Rég. General no universitarios	Centros E. Infantil (2)	Centros E. Primaria	Centros E. Primaria y ESO	Centros ESO y/o Bachillerato y/o FP	Centros E. Primaria, ESO y Bach./ FP	Centros Específicos E. Especial	Centros Específicos E. Distancia	
TODOS LOS CENTROS									
TOTAL	30.834	27.663	8.485	10.350	2.131	4.774	1.427	470	26
Andalucía	6.620	5.679	2.033	1.827	551	1.003	200	58	7
Aragón	1.005	879	341	281	67	141	34	15	0
Asturias (Principado de)	542	504	86	227	49	106	25	11	0
Balears (Illes)	623	581	171	225	73	84	20	8	0
Canarias	1.185	1.090	92	601	92	231	41	21	12
Cantabria	320	291	33	145	25	63	17	8	0
Castilla y León	1.590	1.376	226	651	105	284	82	27	1
Castilla-La Mancha	1.611	1.514	457	667	70	269	29	22	0
Cataluña	4.973	4.625	1.490	1.811	289	700	230	105	0
Comunitat Valenciana	3.028	2.674	763	1.037	203	463	161	46	1
Extremadura	799	718	75	408	39	154	24	18	0
Galicia	2.046	1.858	590	645	171	358	66	28	0
Madrid (Comunidad de)	3.596	3.306	1.467	836	171	434	332	66	0
Murcia (Región de)	848	794	140	390	78	137	37	12	0
Navarra (Comunidad Foral de)	479	404	100	181	21	78	18	5	1
País Vasco	1.288	1.120	337	332	103	228	100	16	4
Rioja (La)	205	183	70	56	18	28	9	2	0
Ceuta	38	34	5	16	5	6	1	1	0
Melilla	38	33	9	14	1	7	1	1	0
Univ. especiales	-	-	-	-	-	-	-	-	-
CENTROS PÚBLICOS									
TOTAL	21.518	18.812	4.207	9.887	518	3.995	4	187	14
Andalucía	4.572	3.661	740	1.735	285	884	0	16	1
Aragón	718	617	206	273	20	111	0	7	0
Asturias (Principado de)	429	399	76	226	14	78	0	5	0
Balears (Illes)	435	396	106	213	0	76	0	1	0
Canarias	980	893	53	587	27	207	0	12	7
Cantabria	231	209	21	135	1	50	0	2	0
Castilla y León	1.269	1.074	157	638	28	239	0	12	0
Castilla-La Mancha	1.279	1.193	283	652	2	246	0	10	0
Cataluña	3.525	3.261	928	1.698	16	576	2	41	0
Comunitat Valenciana	1.991	1.691	283	997	7	374	0	29	1
Extremadura	683	609	54	402	4	142	0	7	0
Galicia	1.471	1.347	348	622	69	300	0	8	0
Madrid (Comunidad de)	1.890	1.650	515	764	14	333	1	23	0
Murcia (Región de)	629	587	70	385	6	118	0	8	0
Navarra (Comunidad Foral de)	381	317	83	160	11	60	0	2	1
País Vasco	845	746	249	319	8	164	1	1	4
Rioja (La)	134	114	30	53	6	24	0	1	0
Ceuta	29	25	2	16	0	6	0	1	0
Melilla	27	23	3	12	0	7	0	1	0
Univ. especiales	-	-	-	-	-	-	-	-	-
CENTROS PRIVADOS									
TOTAL	9.316	8.851	4.278	463	1.613	779	1.423	283	12
Andalucía	2.048	2.018	1.293	92	266	119	200	42	6
Aragón	287	262	135	8	47	30	34	8	0
Asturias (Principado de)	113	105	10	1	35	28	25	6	0
Balears (Illes)	188	185	65	12	73	8	20	7	0
Canarias	205	197	39	14	65	24	41	9	5
Cantabria	89	82	12	10	24	13	17	6	0
Castilla y León	321	302	69	13	77	45	82	15	1
Castilla-La Mancha	332	321	174	15	68	23	29	12	0
Cataluña	1.448	1.364	562	113	273	124	228	64	0
Comunitat Valenciana	1.037	983	480	40	196	89	161	17	0
Extremadura	116	109	21	6	35	12	24	11	0
Galicia	575	511	242	23	102	58	66	20	0
Madrid (Comunidad de)	1.706	1.656	952	72	157	101	331	43	0
Murcia (Región de)	219	207	70	5	72	19	37	4	0
Navarra (Comunidad Foral de)	98	87	17	21	10	18	18	3	0
País Vasco	443	374	88	13	95	64	99	15	0
Rioja (La)	71	69	40	3	12	4	9	1	0
Ceuta	9	9	3	0	5	0	1	0	0
Melilla	11	10	6	2	1	0	1	0	0
Univ. especiales	-	-	-	-	-	-	-	-	-

(1) No incluye las Universidades.

(2) En la Comunidad Autónoma de Navarra, adicionalmente funcionan 11 centros públicos de primer ciclo de Educación Infantil, con 859 niños y niñas, en proceso de comprobación de requisitos por parte del Departamento de Educación.

B1.1. Clasificación de los centros, por tipo de centro y titularidad

	(conclusión)									
	Total Centros Régimen Especial	Esc. Arte y Esc. Sup. Artes Plásticas y Diseño	Centros EE. de la Música	Centros EE. de la Danza	Escuelas de Música y Danza (1)	Escuelas de Arte Dramático	Escuelas Oficiales de Idiomas	Centros Específicos de EE. Deportivas	Centros Específicos E. de Adultos	Univer- sidades (2)
TODOS LOS CENTROS										
TOTAL	1.724	127	410	67	728	16	314	62	1.447	80
Andalucía	281	19	85	11	103	3	51	9	660	11
Aragón	89	7	17	1	36	0	21	7	37	2
Asturias (Principado de)	27	2	12	1	0	1	8	3	11	1
Balears (Illes)	20	3	6	2	0	1	8	0	22	1
Canarias	72	4	9	1	33	2	22	1	23	3
Cantabria	18	2	3	5	4	0	4	0	11	1
Castilla y León	143	11	22	2	70	1	34	3	71	9
Castilla-La Mancha	91	7	12	2	48	0	15	7	6	1
Cataluña	169	30	23	3	61	2	46	4	179	12
Comunitat Valenciana	134	8	86	22	0	1	17	0	220	9
Extremadura	24	1	10	1	1	1	9	1	57	1
Galicia	185	9	47	4	110	1	11	3	3	3
Madrid (Comunidad de)	206	12	35	6	103	2	35	13	84	14
Murcia (Región de)	37	3	14	5	0	1	12	2	17	3
Navarra (Comunidad Foral de)	72	3	3	0	61	0	3	2	3	2
País Vasco	134	4	21	1	88	0	14	6	34	3
Rioja (La)	16	1	3	0	10	0	2	0	6	2
Ceuta	2	0	1	0	0	0	1	0	2	0
Melilla	4	1	1	0	0	0	1	1	1	0
Univ. especiales	-	-	-	-	-	-	-	-	-	2
CENTROS PÚBLICOS										
TOTAL	1.297	100	281	29	555	11	314	7	1.409	50
Andalucía	251	16	79	7	94	3	51	1	660	10
Aragón	66	6	9	1	29	0	21	0	35	1
Asturias (Principado de)	19	2	7	0	0	1	8	1	11	1
Balears (Illes)	17	3	5	0	0	1	8	0	22	1
Canarias	64	4	5	0	33	0	22	0	23	2
Cantabria	11	1	3	1	2	0	4	0	11	1
Castilla y León	124	9	13	0	68	0	34	0	71	4
Castilla-La Mancha	80	7	11	2	45	0	15	0	6	1
Cataluña	103	25	17	1	9	1	46	4	161	7
Comunitat Valenciana	85	7	51	9	0	1	17	0	215	5
Extremadura	19	1	8	0	0	1	9	0	55	1
Galicia	122	5	34	2	69	1	11	0	2	3
Madrid (Comunidad de)	164	7	14	4	103	1	35	0	76	6
Murcia (Región de)	25	2	9	1	0	1	12	0	17	2
Navarra (Comunidad Foral de)	61	2	3	0	53	0	3	0	3	1
País Vasco	67	1	8	1	42	0	14	1	32	1
Rioja (La)	14	1	3	0	8	0	2	0	6	1
Ceuta	2	0	1	0	0	0	1	0	2	0
Melilla	3	1	1	0	0	0	1	0	1	0
Univ. especiales	-	-	-	-	-	-	-	-	-	2
CENTROS PRIVADOS										
TOTAL	427	27	129	38	173	5	0	55	38	30
Andalucía	30	3	6	4	9	0	0	8	0	1
Aragón	23	1	8	0	7	0	0	7	2	1
Asturias (Principado de)	8	0	5	1	0	0	0	2	0	0
Balears (Illes)	3	0	1	2	0	0	0	0	0	0
Canarias	8	0	4	1	0	2	0	1	0	1
Cantabria	7	1	0	4	2	0	0	0	0	0
Castilla y León	19	2	9	2	2	1	0	3	0	5
Castilla-La Mancha	11	0	1	0	3	0	0	7	0	0
Cataluña	66	5	6	2	52	1	0	0	18	5
Comunitat Valenciana	49	1	35	13	0	0	0	0	5	4
Extremadura	5	0	2	1	1	0	0	1	2	0
Galicia	63	4	13	2	41	0	0	3	1	0
Madrid (Comunidad de)	42	5	21	2	0	1	0	13	8	8
Murcia (Región de)	12	1	5	4	0	0	0	2	0	1
Navarra (Comunidad Foral de)	11	1	0	0	8	0	0	2	0	1
País Vasco	67	3	13	0	46	0	0	5	2	2
Rioja (La)	2	0	0	0	2	0	0	0	0	1
Ceuta	0	0	0	0	0	0	0	0	0	0
Melilla	1	0	0	0	0	0	0	1	0	0
Univ. especiales	-	-	-	-	-	-	-	-	-	0

(1) Escuelas que imparten enseñanzas no conducentes a títulos con validez académica o profesional, reguladas por las Administraciones Educativas.

(2) Se incluye el total de universidades con actividad, de ellas 72 son presenciales, 6 no presenciales y 2 especiales. La universidades no presenciales se han incorporado a la Comunidad Autónoma donde está ubicada su sede.

B1.2. Número de centros que imparten cada enseñanza por titularidad. Enseñanzas de Régimen General no universitarias

	E.	E.	E.	E.	ESO	Bachillerato	Ciclos Formativos FP			E. a Distancia		
	Infantil- Primer ciclo (1)	Infantil- Segundo ciclo	Primaria	Especial (2)			Grado Medio	Grado Superior	PCPI (3)	Bachillerato	C.F. Grado Medio	C.F. Grado Superior
TODOS LOS CENTROS												
TOTAL	9.296	14.274	13.904	1.781	7.345	4.495	2.688	2.236	2.750	166	164	213
Andalucía	1.967	2.629	2.578	878	1.640	773	566	438	507	73	6	31
Aragón	349	385	382	21	208	118	89	68	101	3	7	9
Asturias (Principado de)	80	308	301	16	148	98	68	61	45	1	7	10
Balears (Illes)	162	328	318	33	162	82	66	43	86	3	6	4
Canarias	79	771	733	137	327	211	116	98	102	22	47	49
Cantabria	144	197	187	10	90	58	44	40	57	1	6	7
Castilla y León	263	849	838	46	409	283	159	134	149	10	14	15
Castilla-La Mancha	472	768	766	34	323	216	142	112	174	6	12	16
Cataluña	1.647	2.333	2.330	105	1.077	722	368	306	270	1	20	26
Comunitat Valenciana	789	1.438	1.400	46	735	475	288	252	358	1	1	1
Extremadura	81	468	470	22	199	128	121	77	163	2	4	7
Galicia	460	998	882	104	486	273	195	161	198	18	15	18
Madrid (Comunidad de)	1.626	1.406	1.339	69	822	633	217	208	247	13	7	10
Murcia (Región de)	158	511	505	74	225	132	82	72	129	5	6	3
Navarra (Comunidad Foral de)	98	218	220	66	91	54	25	24	40	1	2	3
País Vasco	836	544	535	111	331	198	115	117	67	3	1	1
Rioja (La)	70	85	82	7	52	26	16	15	29	1	1	1
Ceuta	5	22	22	1	12	7	6	6	17	1	1	1
Melilla	10	16	16	1	8	8	5	4	11	1	1	1
CENTROS PÚBLICOS												
TOTAL	4.310	10.625	10.409	1.369	4.155	3.022	1.947	1.606	2.152	165	131	155
Andalucía	650	2.054	2.020	795	1.147	572	442	332	418	73	2	11
Aragón	204	295	293	12	121	81	60	48	70	3	7	9
Asturias (Principado de)	67	243	240	11	85	71	47	44	39	1	7	9
Balears (Illes)	100	217	213	27	69	63	55	36	66	3	6	4
Canarias	31	638	614	127	216	165	104	79	99	21	40	41
Cantabria	118	144	136	4	48	45	31	26	36	1	6	7
Castilla y León	152	667	666	31	236	198	115	102	95	10	13	12
Castilla-La Mancha	282	654	654	22	219	188	120	98	156	6	9	14
Cataluña	921	1.718	1.716	41	550	469	248	197	170	1	3	6
Comunitat Valenciana	268	1.003	1.004	29	362	323	194	180	319	1	1	1
Extremadura	53	404	406	11	139	105	108	66	139	2	4	7
Galicia	214	797	691	45	308	208	146	127	182	18	15	18
Madrid (Comunidad de)	503	807	779	27	313	284	121	118	166	13	7	7
Murcia (Región de)	60	396	391	53	116	102	56	51	103	5	5	2
Navarra (Comunidad Foral de)	82	169	171	46	55	33	18	18	24	1	2	3
País Vasco	571	331	328	81	130	83	61	63	33	3	1	1
Rioja (La)	29	60	59	5	29	19	10	11	20	1	1	1
Ceuta	2	16	16	1	6	6	6	6	9	1	1	1
Melilla	3	12	12	1	6	7	5	4	8	1	1	1
CENTROS PRIVADOS												
TOTAL	4.986	3.649	3.495	412	3.190	1.473	741	630	598	1	33	58
Andalucía	1.317	575	558	83	493	201	124	106	89	0	4	20
Aragón	145	90	89	9	87	37	29	20	31	0	0	0
Asturias (Principado de)	13	65	61	5	63	27	21	17	6	0	0	1
Balears (Illes)	62	111	105	6	93	19	11	7	20	0	0	0
Canarias	48	133	119	10	111	46	12	19	3	1	7	8
Cantabria	26	53	51	6	42	13	13	14	21	0	0	0
Castilla y León	111	182	172	15	173	85	44	32	54	0	1	3
Castilla-La Mancha	190	114	112	12	104	28	22	14	18	0	3	2
Cataluña	726	615	614	64	527	253	120	109	100	0	17	20
Comunitat Valenciana	521	435	396	17	373	152	94	72	39	0	0	0
Extremadura	28	64	64	11	60	23	13	11	24	0	0	0
Galicia	246	201	191	59	178	65	49	34	16	0	0	0
Madrid (Comunidad de)	1.123	599	560	42	509	349	96	90	81	0	0	3
Murcia (Región de)	98	115	114	21	109	30	26	21	26	0	1	1
Navarra (Comunidad Foral de)	16	49	49	20	36	21	7	6	16	0	0	0
País Vasco	265	213	207	30	201	115	54	54	34	0	0	0
Rioja (La)	41	25	23	2	23	7	6	4	9	0	0	0
Ceuta	3	6	6	0	6	1	0	0	8	0	0	0
Melilla	7	4	4	0	2	1	0	0	3	0	0	0

(1) En la Comunidad Autónoma de Navarra, adicionalmente funcionan 11 centros públicos de primer ciclo de Educación Infantil con 722 alumnos en proceso de comprobación de requisitos por parte del Departamento de Educación.

(2) Se consideran centros específicos de E. Especial y unidades sustitutorias en centros ordinarios.

(3) Se incluyen centros docentes y actuaciones.

B1.3. Número de centros que imparten cada enseñanza por titularidad. Enseñanzas de Régimen Especial

(continúa)

	Enseñanzas de Artes Plásticas y Diseño							Enseñanzas de la Música				No regladas (1)
	Ciclos Formativos		Estudios Superiores LOGSE		Estudios Superiores LOE			Regladas				
	Grado Medio	Grado Superior	Conser. y Restaur.	Diseño	Artes Plás- ticas	Conser. y Restaur.	Diseño	Enseñan. Elemen- tales	Enseñan. Profesio- nales	Grado Superior LOGSE	Estudios Superiores LOE	
TODOS LOS CENTROS												
TOTAL	69	102	2	28	3	10	57	328	274	19	27	649
Andalucía	15	17	0	0	0	0	12	79	32	3	5	103
Aragón	2	3	0	2	0	1	3	14	9	1	1	36
Asturias (Principado de)	0	1	1	1	0	1	1	10	6	1	1	0
Balears (Illes)	2	2	0	0	0	0	0	6	4	1	1	0
Canarias	4	4	0	2	0	0	2	7	4	2	2	32
Cantabria	2	2	0	0	0	0	0	3	3	0	0	1
Castilla y León	8	9	1	3	1	5	5	21	15	1	1	70
Castilla-La Mancha	6	7	0	2	0	0	2	11	9	0	1	48
Cataluña	18	28	0	7	0	1	9	0	22	0	3	0
Comunitat Valenciana	3	7	0	2	2	0	6	66	68	3	3	0
Extremadura	1	1	0	0	0	0	1	8	7	1	1	0
Galicia	4	6	0	3	0	1	5	44	39	2	2	99
Madrid (Comunidad de)	2	5	0	3	0	1	6	30	25	2	3	103
Murcia (Región de)	0	1	0	1	0	0	2	8	10	1	1	0
Navarra (Comunidad Foral de)	1	2	0	0	0	0	1	0	2	0	1	59
País Vasco	0	6	0	1	0	0	1	16	14	1	1	88
Rioja (La)	0	0	0	1	0	0	1	3	3	0	0	10
Ceuta	0	0	0	0	0	0	0	1	1	0	0	0
Melilla	1	1	0	0	0	0	0	1	1	0	0	0
CENTROS PÚBLICOS												
TOTAL	63	90	2	24	2	10	42	220	201	18	22	542
Andalucía	15	16	0	0	0	0	10	73	29	3	5	94
Aragón	2	3	0	1	0	1	2	8	7	1	1	29
Asturias (Principado de)	0	1	1	1	0	1	1	5	5	1	1	0
Balears (Illes)	2	2	0	0	0	0	0	4	3	1	1	0
Canarias	4	4	0	2	0	0	2	3	2	2	2	32
Cantabria	1	1	0	0	0	0	0	3	3	0	0	1
Castilla y León	8	9	1	3	0	5	4	12	11	1	1	68
Castilla-La Mancha	6	7	0	2	0	0	2	10	9	0	1	45
Cataluña	15	24	0	6	0	1	7	0	18	0	0	0
Comunitat Valenciana	2	6	0	2	2	0	5	40	43	3	3	0
Extremadura	1	1	0	0	0	0	1	6	7	1	1	0
Galicia	3	4	0	3	0	1	4	32	27	2	2	68
Madrid (Comunidad de)	2	5	0	1	0	1	1	12	14	2	2	103
Murcia (Región de)	0	1	0	1	0	0	1	3	8	1	1	0
Navarra (Comunidad Foral de)	1	2	0	0	0	0	0	0	2	0	1	52
País Vasco	0	3	0	1	0	0	1	4	8	0	0	42
Rioja (La)	0	0	0	1	0	0	1	3	3	0	0	8
Ceuta	0	0	0	0	0	0	0	1	1	0	0	0
Melilla	1	1	0	0	0	0	0	1	1	0	0	0
CENTROS PRIVADOS												
TOTAL	6	12	0	4	1	0	15	108	73	1	5	107
Andalucía	0	1	0	0	0	0	2	6	3	0	0	9
Aragón	0	0	0	1	0	0	1	6	2	0	0	7
Asturias (Principado de)	0	0	0	0	0	0	0	5	1	0	0	0
Balears (Illes)	0	0	0	0	0	0	0	2	1	0	0	0
Canarias	0	0	0	0	0	0	0	4	2	0	0	0
Cantabria	1	1	0	0	0	0	0	0	0	0	0	0
Castilla y León	0	0	0	0	1	0	1	9	4	0	0	2
Castilla-La Mancha	0	0	0	0	0	0	0	1	0	0	0	3
Cataluña	3	4	0	1	0	0	2	0	4	0	3	0
Comunitat Valenciana	1	1	0	0	0	0	1	26	25	0	0	0
Extremadura	0	0	0	0	0	0	0	2	0	0	0	0
Galicia	1	2	0	0	0	0	1	12	12	0	0	31
Madrid (Comunidad de)	0	0	0	2	0	0	5	18	11	0	1	0
Murcia (Región de)	0	0	0	0	0	0	1	5	2	0	0	0
Navarra (Comunidad Foral de)	0	0	0	0	0	0	1	0	0	0	0	7
País Vasco	0	3	0	0	0	0	0	12	6	1	1	46
Rioja (La)	0	0	0	0	0	0	0	0	0	0	0	2
Ceuta	0	0	0	0	0	0	0	0	0	0	0	0
Melilla	0	0	0	0	0	0	0	0	0	0	0	0

(1) Enseñanzas no conducentes a títulos con validez académica o profesional, impartidas por escuelas reguladas por las Administraciones Educativas.

B1.3. Número de centros que imparten cada enseñanza por titularidad. Enseñanzas de Régimen Especial

(conclusión)

	Enseñanzas de la Danza					Enseñanzas de Arte Dramático		Enseñanzas de Idiomas (2)	Enseñanzas Deportivas	
	Regladas				No regladas (1)	LOGSE	LOE		Grado Medio	Grado Superior
	Enseñan. Elementales	Enseñan. Profesionales	Grado Superior LOGSE	Estudios Superiores LOE						
TODOS LOS CENTROS										
TOTAL	59	34	2	6	192	7	14	359	109	39
Andalucía	10	6	0	1	17	0	3	52	9	2
Aragón	1	1	0	0	7	0	0	21	11	6
Asturias (Principado de)	1	2	0	0	0	0	1	8	3	2
Balears (Illes)	3	1	0	0	0	1	1	8	4	0
Canarias	1	0	0	0	11	2	0	23	3	2
Cantabria	5	1	0	0	5	0	0	4	1	0
Castilla y León	2	1	0	0	0	1	1	34	4	1
Castilla-La Mancha	2	2	0	0	21	0	0	37	7	1
Cataluña	0	3	0	1	62	0	2	47	30	11
Comunitat Valenciana	20	8	1	2	0	0	1	17	0	0
Extremadura	1	0	0	0	1	0	1	29	1	0
Galicia	3	3	0	0	11	1	1	11	10	6
Madrid (Comunidad de)	4	4	1	2	54	1	2	35	13	2
Murcia (Región de)	5	1	0	0	0	1	1	12	4	1
Navarra (Comunidad Foral de)	0	0	0	0	3	0	0	3	3	0
País Vasco	1	1	0	0	0	0	0	14	5	5
Rioja (La)	0	0	0	0	0	0	0	2	0	0
Ceuta	0	0	0	0	0	0	0	1	0	0
Melilla	0	0	0	0	0	0	0	1	1	0
CENTROS PÚBLICOS										
TOTAL	25	23	2	5	120	4	11	359	47	18
Andalucía	6	6	0	1	16	0	3	52	1	0
Aragón	1	1	0	0	5	0	0	21	4	3
Asturias (Principado de)	0	1	0	0	0	0	1	8	1	0
Balears (Illes)	1	1	0	0	0	1	1	8	4	0
Canarias	0	0	0	0	11	0	0	23	2	1
Cantabria	1	0	0	0	1	0	0	4	1	0
Castilla y León	0	0	0	0	0	0	0	34	0	0
Castilla-La Mancha	2	2	0	0	20	0	0	37	0	0
Cataluña	0	1	0	1	10	0	1	47	23	9
Comunitat Valenciana	7	4	1	2	0	0	1	17	0	0
Extremadura	0	0	0	0	0	0	1	29	0	0
Galicia	2	2	0	0	1	1	1	11	7	4
Madrid (Comunidad de)	3	3	1	1	54	1	1	35	0	0
Murcia (Región de)	1	1	0	0	0	1	1	12	2	0
Navarra (Comunidad Foral de)	0	0	0	0	2	0	0	3	1	0
País Vasco	1	1	0	0	0	0	0	14	1	1
Rioja (La)	0	0	0	0	0	0	0	2	0	0
Ceuta	0	0	0	0	0	0	0	1	0	0
Melilla	0	0	0	0	0	0	0	1	0	0
CENTROS PRIVADOS										
TOTAL	34	11	0	1	72	3	3	0	62	21
Andalucía	4	0	0	0	1	0	0	0	8	2
Aragón	0	0	0	0	2	0	0	0	7	3
Asturias (Principado de)	1	1	0	0	0	0	0	0	2	2
Balears (Illes)	2	0	0	0	0	0	0	0	0	0
Canarias	1	0	0	0	0	2	0	0	1	1
Cantabria	4	1	0	0	4	0	0	0	0	0
Castilla y León	2	1	0	0	0	1	1	0	4	1
Castilla-La Mancha	0	0	0	0	1	0	0	0	7	1
Cataluña	0	2	0	0	52	0	1	0	7	2
Comunitat Valenciana	13	4	0	0	0	0	0	0	0	0
Extremadura	1	0	0	0	1	0	0	0	1	0
Galicia	1	1	0	0	10	0	0	0	3	2
Madrid (Comunidad de)	1	1	0	1	0	0	1	0	13	2
Murcia (Región de)	4	0	0	0	0	0	0	0	2	1
Navarra (Comunidad Foral de)	0	0	0	0	1	0	0	0	2	0
País Vasco	0	0	0	0	0	0	0	0	4	4
Rioja (La)	0	0	0	0	0	0	0	0	0	0
Ceuta	0	0	0	0	0	0	0	0	0	0
Melilla	0	0	0	0	0	0	0	0	1	0

(1) Enseñanzas no conducentes a títulos con validez académica o profesional, impartidas por escuelas reguladas por las Administraciones Educativas.

(2) Se incluyen las Escuelas Oficiales de Idiomas y las Aulas Adscritas.

B1.4. Número de centros que imparten cada enseñanza por tipo de centro. Enseñanzas de Régimen General no universitarias

TIPO DE CENTRO	E. Infantil	E. Primaria	E. Especial (1)	ESO	Bachillerato	Ciclos Formativos FP			Enseñanza a Distancia			
						Grado Medio	Grado Superior	PCPI (2)	Bachillerato	CF Grado Medio	CF Grado Superior	
TODOS LOS CENTROS												
TOTAL	22.066	13.904	1.781	7.345	4.495	2.688	2.236	2.374	166	164	213	
Centros de E. Infantil	8.485	0	1	0	0	0	0	0	0	0	0	
Centros de E. Primaria	10.186	10.350	761	0	0	0	0	0	0	0	0	
Centros de E. Primaria y ESO	2.059	2.130	106	2.131	0	0	0	52	0	0	0	
Centros de ESO y/o Bachillerato y/o FP	0	0	402	3.790	3.128	2.430	2.063	2.056	158	148	190	
Centros de E. Primaria, ESO y Bachillerato y/o FP	1.335	1.424	44	1.423	1.313	258	172	140	0	4	5	
Centros Específicos E. Especial	1	0	467	1	0	0	1	81	0	0	0	
Centros Específicos E. a Distancia	0	0	0	0	0	0	0	0	8	12	18	
Escuelas de Arte	0	0	0	0	54	0	0	3	0	0	0	
Centros de Adultos	0	0	0	0	0	0	0	42	0	0	0	
CENTROS PÚBLICOS												
TOTAL	14.472	10.409	1.369	4.155	3.022	1.947	1.606	1.959	165	131	155	
Centros de E. Infantil	4.207	0	1	0	0	0	0	0	0	0	0	
Centros de E. Primaria	9.751	9.887	747	0	0	0	0	0	0	0	0	
Centros de E. Primaria y ESO	511	518	43	518	0	0	0	9	0	0	0	
Centros de ESO y/o Bachillerato y/o FP	0	0	391	3.633	2.964	1.947	1.606	1.871	158	123	148	
Centros de E. Primaria, ESO y Bachillerato y/o FP	2	4	0	4	4	0	0	0	0	0	0	
Centros Específicos E. Especial	1	0	187	0	0	0	0	37	0	0	0	
Centros Específicos E. a Distancia	0	0	0	0	0	0	0	0	7	8	7	
Escuelas de Arte	0	0	0	0	54	0	0	3	0	0	0	
Centros de Adultos	0	0	0	0	0	0	0	39	0	0	0	
CENTROS PRIVADOS												
TOTAL	7.594	3.495	412	3.190	1.473	741	630	415	1	33	58	
Centros de E. Infantil	4.278	0	0	0	0	0	0	0	0	0	0	
Centros de E. Primaria	435	463	14	0	0	0	0	0	0	0	0	
Centros de E. Primaria y ESO	1.548	1.612	63	1.613	0	0	0	43	0	0	0	
Centros de ESO y/o Bachillerato y/o FP	0	0	11	157	164	483	457	185	0	25	42	
Centros de E. Primaria, ESO y Bachillerato y/o FP	1.333	1.420	44	1.419	1.309	258	172	140	0	4	5	
Centros Específicos E. Especial	0	0	280	1	0	0	1	44	0	0	0	
Centros Específicos E. a Distancia	0	0	0	0	0	0	0	0	1	4	11	
Escuelas de Arte	0	0	0	0	0	0	0	0	0	0	0	
Centros de Adultos	0	0	0	0	0	0	0	3	0	0	0	

(1) Se consideran centros específicos de E. Especial y unidades sustitutorias en centros ordinarios.

(2) Se incluyen centros docentes exclusivamente.

**B1.5. Centros, profesores, unidades/grupos, alumnado y ratios, por tipo de centro y titularidad.
Enseñanzas de Régimen General no universitarias**

	Centros	Profesores (1) (2)	Unidades /Grupos (1)	Alumnos	N.º medio alumnos por unidad	N.º medio profesores por unidad (3)
TODOS LOS CENTROS	27.637	668.795	366.513	7.947.371	21,6	1,71
Públicos	18.798	475.516	252.543	5.388.916	21,3	1,81
Administración Educativa	15.314	450.814	237.235	5.185.976	21,8	1,83
Otros Ministerios/Consejerías	378	2.925	1.451	19.881	13,6	1,81
Administración Local	3.106	21.777	13.857	183.059	13,2	1,42
Privados	8.839	193.279	113.970	2.558.455	22,2	1,47
De ellos, centros extranjeros	165	6.399	2.618	75.504
CENTROS DE E. INFANTIL	8.485	51.263	34.303	448.583	13,1	1,37
Públicos	4.207	29.512	18.746	248.291	13,2	1,48
Administración Educativa	869	8.192	4.983	75.641	15,2	1,56
Otros Ministerios/Consejerías	315	1.901	1.056	11.260	10,7	1,74
Administración Local	3.023	19.419	12.707	161.390	12,7	1,42
Privados	4.278	21.751	15.557	200.292	12,9	1,23
De ellos, centros extranjeros	20	191	102	2.071
CENTROS DE E. PRIMARIA	10.350	228.306	139.604	2.918.373	20,9	1,57
Públicos	9.887	220.434	134.749	2.814.412	20,9	1,58
Administración Educativa	9.858	219.870	134.424	2.806.842	20,9	1,58
Otros Ministerios/Consejerías	5	90	57	1.318	23,1	1,47
Administración Local	24	474	268	6.252	23,3	1,15
Privados	463	7.872	4.855	103.961	21,0	1,46
De ellos, centros extranjeros	34	577	252	6.423
CENTROS DE E. PRIMARIA Y ESO	2.131	68.275	38.852	879.101	22,6	1,56
Públicos	518	12.739	6.951	114.149	16,4	1,76
Administración Educativa	516	12.678	6.924	113.613	16,4	1,76
Otros Ministerios/Consejerías	0	0	0	0	-	-
Administración Local	2	61	27	536	19,9	2,22
Privados	1.613	55.536	31.901	764.952	23,9	1,51
De ellos, centros extranjeros	25	939	471	11.002
CENTROS DE ESO Y/O BACHILLERATOS Y/O FP	4.774	222.348	96.407	2.351.479	24,2	2,20
Públicos	3.995	208.301	89.516	2.195.350	24,3	2,25
Administración Educativa	3.911	206.162	88.705	2.175.467	24,3	2,25
Otros Ministerios/Consejerías	58	934	338	7.303	21,2	2,07
Administración Local	26	1.205	473	12.580	26,1	1,56
Privados	779	14.047	6.891	156.129	22,5	1,58
De ellos, centros extranjeros	5	145	58	1.211
CENTROS DE E. PRIMARIA, ESO Y BACH. Y/O FP	1.427	91.059	52.647	1.321.553	24,6	1,52
Públicos	4	360	123	2.771	22,3	2,70
Administración Educativa	4	360	123	2.771	22,3	2,70
Otros Ministerios/Consejerías	0	0	0	0	-	-
Administración Local	0	0	0	0	-	-
Privados	1.423	90.699	52.524	1.318.782	24,6	1,51
De ellos, centros extranjeros	81	4.547	1.735	54.797
CENTROS ESPECÍFICOS DE EDUCACIÓN ESPECIAL	470	7.544	4.700	28.282	6,0	1,51
Públicos	187	4.170	2.458	13.943	5,7	1,63
Administración Educativa	156	3.552	2.076	11.642	5,6	1,65
Otros Ministerios/Consejerías	0	0	0	0	-	-
Administración Local	31	618	382	2.301	6,0	1,32
Privados	283	3.374	2.242	14.339	6,4	1,41
De ellos, centros extranjeros	0	0	0	0

NOTA: Se excluye la información de Centros Específicos de E. a Distancia y el alumnado de Educación a Distancia (en centros de "ESO, Bach y/o FP" y en centros Específicos de E. a Distancia).

(1) No se dispone de información completa de unidades y profesores en centros extranjeros.

(2) No se incluye el profesorado de las Residencias Escolares ni el profesorado de Gabinetes/Centros de Actividades/Apoyo.

(3) Número medio de profesores por unidad basado en equivalentes a tiempo completo.

B1.6. Centros, profesores, unidades/grupos, alumnado y ratios, por tipo de centro. Enseñanzas de Régimen General no universitarias

(continúa)

	ADMINISTRACIÓN EDUCATIVA						RESTO DE CENTROS					
	Centros	Profesores	Unid./Grupos	Alumnos	Alumnos/Unidad	Profes./Unidad (1)	Centros	Profesores	Unid./Grupos	Alumnos	Alumnos/Unidad	Profes./Unidad (1)
TODOS LOS CENTROS (2)												
TOTAL	15.314	450.814	237.235	5.185.976	21,8	1,83	12.323	217.981	129.278	2.761.395	21,1	1,47
Andalucía	3.175	94.053	51.237	1.157.878	22,6	1,79	2.497	32.259	20.011	429.505	20,9	1,40
Aragón	422	13.136	6.848	136.664	19,9	1,80	457	5.744	3.680	73.007	19,7	1,37
Asturias (Principado de)	332	9.750	4.594	91.024	19,6	2,00	172	3.428	2.023	42.597	20,9	1,43
Balears (Illes)	300	10.253	4.928	108.323	21,8	2,00	281	5.502	3.501	66.155	18,8	1,41
Canarias	847	21.024	11.773	256.327	21,8	1,76	231	5.588	3.596	79.969	22,2	1,36
Cantabria	199	6.422	3.006	62.063	20,4	1,99	92	2.258	1.287	27.694	21,2	1,50
Castilla y León	943	25.037	12.274	234.423	19,0	1,91	432	9.412	5.522	120.269	21,7	1,43
Castilla-La Mancha	948	25.204	14.283	292.371	20,4	1,69	566	5.870	3.838	76.211	19,8	1,32
Cataluña	2.317	62.997	32.977	787.110	23,9	0,01	2.308	43.277	22.815	508.149	21,7	1,65
Comunitat Valenciana	1.448	47.161	25.147	561.599	22,2	1,84	1.225	22.641	13.331	294.932	22,0	1,52
Extremadura	604	14.092	7.961	144.519	18,0	1,71	114	2.438	1.639	37.068	22,5	1,24
Galicia	1.117	28.301	13.988	268.777	19,0	2,02	741	10.879	6.427	125.917	19,4	1,43
Madrid (Comunidad de)	1.277	43.822	24.159	584.746	24,1	1,73	2.029	42.598	25.735	540.798	21,0	1,49
Murcia (Región de)	523	17.633	8.763	195.465	22,1	1,89	271	6.527	3.733	85.160	22,7	1,52
Navarra (Comunidad Foral de)	233	6.973	3.374	65.202	19,2	2,00	170	3.370	1.957	42.141	21,4	1,53
País Vasco	495	19.401	9.083	174.473	19,1	2,01	621	14.168	8.980	185.207	20,6	1,30
Rioja (La)	91	3.200	1.664	34.811	20,9	1,81	92	1.456	889	18.771	21,1	1,43
Ceuta	23	1.166	593	14.439	24,2	1,94	11	270	164	4.278	26,1	1,41
Melilla	20	1.189	583	15.762	27,0	1,95	13	296	150	3.567	23,8	1,86
CENTROS DE E. INFANTIL (3) (4)												
TOTAL	869	8.192	4.983	75.641	15,2	1,56	7.616	43.071	29.320	372.942	12,7	1,33
Andalucía	262	2.832	1.705	26.692	15,7	1,56	1.771	8.804	6.423	85.562	13,3	1,18
Aragón	13	146	81	1.247	15,4	1,64	328	1.082	941	10.837	11,5	1,07
Asturias (Principado de)	9	107	64	1.357	21,2	1,59	77	599	326	4.180	12,8	1,52
Balears (Illes)	10	58	49	606	12,4	1,01	161	987	1.045	8.815	8,4	0,85
Canarias	22	59	35	867	24,8	1,59	70	389	274	3.856	14,1	1,36
Cantabria	11	55	34	537	15,8	1,31	22	114	76	912	12,0	1,36
Castilla y León	35	273	176	2.565	14,6	1,48	191	923	663	8.407	12,7	1,17
Castilla-La Mancha	39	322	257	3.228	12,6	1,23	418	1.723	1.296	15.317	11,8	1,16
Cataluña	49	484	322	4.047	12,6	1,21	1.441	9.630	5.671	73.713	13,0	1,55
Comunitat Valenciana	50	447	298	5.629	18,9	1,45	713	3.815	2.893	38.278	13,2	1,21
Extremadura	54	435	317	4.238	13,4	1,31	21	86	60	782	13,0	1,29
Galicia	135	568	353	5.506	15,6	1,61	455	2.933	1.764	25.170	14,3	1,48
Madrid (Comunidad de)	159	2.222	1.190	17.403	14,6	1,77	1.308	8.397	5.512	69.971	12,7	1,42
Murcia (Región de)	10	81	41	906	22,1	1,73	130	808	562	7.347	13,1	1,31
Navarra (Comunidad Foral de)	1	2	1	14	14,0	2,00	99	581	429	4.864	11,3	1,23
País Vasco	3	29	14	214	15,3	1,86	334	1.707	1.094	11.286	10,3	1,72
Rioja (La)	7	72	46	585	12,7	1,37	63	327	219	2.487	11,4	1,32
Ceuta	0	0	0	0	-	-	5	44	29	447	15,4	1,29
Melilla	0	0	0	0	-	-	9	122	43	711	16,5	2,65
CENTROS DE E. PRIMARIA												
TOTAL	9.858	219.870	134.424	2.806.842	20,9	1,58	492	8.436	5.180	111.531	21,2	1,45
Andalucía	1.733	42.800	27.808	605.781	21,8	1,50	94	1.177	787	16.918	20,7	1,35
Aragón	273	6.580	3.895	75.378	19,4	1,60	8	128	89	1.864	20,9	1,33
Asturias (Principado de)	226	4.417	2.492	46.884	18,8	1,67	1	5	4	62	15,5	1,00
Balears (Illes)	213	5.153	2.968	63.306	21,3	1,69	12	244	144	2.743	19,0	1,53
Canarias	587	9.569	6.268	129.670	20,7	1,51	14	209	160	3.122	19,5	1,22
Cantabria	135	3.148	1.789	35.255	19,7	1,64	10	119	77	1.297	16,8	1,40
Castilla y León	638	12.148	6.922	120.195	17,4	1,62	13	173	111	2.128	19,2	1,33
Castilla-La Mancha	652	13.449	8.108	159.708	19,7	1,60	15	220	149	3.276	22,0	1,35
Cataluña	1.681	34.052	21.046	467.116	22,2	0,00	130	2.564	1.431	33.712	22,7	1,53
Comunitat Valenciana	993	23.027	14.423	305.482	21,2	1,56	44	797	501	10.853	21,7	1,49
Extremadura	402	6.802	4.254	74.009	17,4	1,53	6	58	40	626	15,7	1,25
Galicia	621	11.289	6.608	122.591	18,6	1,70	24	367	237	4.920	20,8	1,35
Madrid (Comunidad de)	760	21.585	13.744	318.834	23,2	1,48	76	1.465	906	18.845	20,8	1,48
Murcia (Región de)	385	9.636	5.132	108.842	21,2	1,76	5	77	42	732	17,4	1,60
Navarra (Comunidad Foral de)	159	3.511	1.969	35.880	18,2	1,72	22	415	231	4.790	20,7	1,55
País Vasco	319	10.074	5.530	103.493	18,7	1,70	13	284	193	3.802	19,7	1,27
Rioja (La)	53	1.481	841	17.503	20,8	1,67	3	51	27	645	23,9	1,63
Ceuta	16	581	316	8.232	26,1	1,81	0	0	0	0	-	-
Melilla	12	568	311	8.683	27,9	1,80	2	83	51	1.196	23,5	1,53

NOTA: Se excluye la información de Centros Específicos de E. a Distancia y el alumnado de Educación a Distancia (en centros de "ESO, Bach y/o FP" y en centros Específicos de E. a Distancia).

(1) Número medio de profesores por unidad basado en equivalentes a tiempo completo.

(2) Incluye también los centros específicos de Educación Especial.

(3) En la Comunidad Autónoma de Navarra, adicionalmente funcionan 11 centros públicos de primer ciclo de Educación Infantil con 722 alumnos en proceso de comprobación de requisitos por parte del Departamento de Educación.

(4) El País Vasco no incluye el profesorado de centros públicos de E. Infantil no gestionados por la AAEE (Aurrekolas).

B1.6. Centros, profesores, unidades/grupos, alumnado y ratios, por tipo de centro. Enseñanzas de Régimen General no universitarias

(conclusión)

	ADMINISTRACIÓN EDUCATIVA						RESTO DE CENTROS					
	Centros	Profesores	Unidad/Grupos	Alumnos	Alumnos/Unidad	Profes./Unidad (1)	Centros	Profesores	Unidad/Grupos	Alumnos	Alumnos/Unidad	Profes./Unidad (1)
CENTROS DE E. PRIMARIA Y ESO												
TOTAL	516	12.678	6.924	113.613	16,4	1,76	1.615	55.597	31.928	765.488	23,9	1,51
Andalucía	284	5.338	3.151	47.400	15,0	1,64	267	8.568	5.047	127.248	25,1	1,53
Aragón	20	406	240	2.811	11,7	1,56	47	1.658	983	22.107	22,5	1,43
Asturias (Principado de)	14	326	128	1.635	12,8	2,23	35	1.021	590	12.814	21,7	1,44
Balears (Illes)	0	0	0	0	-	-	73	2.529	1.379	31.055	22,5	1,63
Canarias	27	880	465	9.362	20,1	1,83	65	2.186	1.438	34.537	24,0	1,30
Cantabria	1	46	22	393	17,9	1,95	24	788	440	9.861	22,4	1,48
Castilla y León	28	637	337	4.658	13,8	1,73	77	2.566	1.487	33.569	22,6	1,44
Castilla-La Mancha	2	28	18	209	11,6	1,42	68	2.010	1.207	30.026	24,9	1,43
Cataluña	16	645	329	7.257	22,1	0,00	273	9.678	5.151	130.547	25,1	1,63
Comunitat Valenciana	6	161	102	2.109	20,7	1,53	197	6.569	3.409	86.586	25,4	1,70
Extremadura	4	94	58	1.026	17,7	1,56	35	910	611	14.481	23,7	1,25
Galicia	69	2.494	1.208	19.461	16,1	2,06	102	3.208	1.863	40.483	21,7	1,48
Madrid (Comunidad de)	14	657	367	8.633	23,5	1,63	157	6.187	3.677	86.388	23,5	1,49
Murcia (Región de)	6	149	85	1.586	18,7	1,54	72	2.737	1.485	36.487	24,6	1,56
Navarra (Comunidad Foral de)	11	279	149	2.478	16,6	1,78	10	383	237	5.359	22,6	1,49
País Vasco	8	359	165	2.927	17,7	2,01	95	3.872	2.486	52.564	21,1	1,29
Rioja (La)	6	179	100	1.668	16,7	1,67	12	502	307	7.560	24,6	1,45
Ceuta	0	0	0	0	-	-	5	181	105	3.013	28,7	1,52
Melilla	0	0	0	0	-	-	1	44	26	803	30,9	1,60
CENTROS DE ESO Y/O BACHILLERATOS Y/O FP												
TOTAL	3.911	206.162	88.705	2.175.467	24,3	2,25	863	16.186	7.702	176.012	22,7	1,60
Andalucía	881	42.771	18.375	476.961	25,9	2,29	122	1.989	1.029	26.222	25,5	1,70
Aragón	109	5.854	2.556	56.756	22,0	2,14	32	539	269	5.768	21,3	1,68
Asturias (Principado de)	78	4.739	1.817	40.730	21,8	2,48	28	274	160	3.122	19,2	1,36
Balears (Illes)	76	5.022	1.900	44.333	22,9	2,51	8	130	42	1.448	33,9	2,25
Canarias	201	10.373	4.912	115.983	23,6	2,07	30	467	206	4.279	20,8	1,78
Cantabria	50	3.122	1.131	25.731	22,2	2,57	13	180	85	1.982	22,8	1,65
Castilla y León	230	11.734	4.680	106.263	22,4	2,38	54	861	393	8.650	21,8	1,71
Castilla-La Mancha	245	11.134	5.749	128.440	22,3	1,85	24	258	127	2.258	17,7	1,56
Cataluña	545	27.164	10.901	305.549	28,0	0,00	155	4.144	1.590	43.579	27,2	1,84
Comunitat Valenciana	372	22.868	9.957	245.982	24,3	2,25	91	1.340	817	16.941	20,6	1,33
Extremadura	137	6.650	3.263	64.835	19,5	2,00	17	131	85	1.541	17,8	1,09
Galicia	285	13.870	5.782	121.087	20,4	2,39	73	834	403	8.440	20,4	1,42
Madrid (Comunidad de)	328	18.815	8.583	237.972	27,5	2,11	106	2.392	1.132	23.348	20,5	1,55
Murcia (Región de)	114	7.545	3.402	83.503	24,1	2,09	23	345	152	3.211	20,8	1,71
Navarra (Comunidad Foral de)	60	3.126	1.224	26.709	21,4	2,48	18	503	201	4.748	23,5	2,08
País Vasco	163	8.806	3.312	66.638	19,9	2,53	65	1.747	987	19.969	20,2	1,29
Rioja (La)	24	1.424	650	14.930	22,8	2,05	4	52	24	506	20,9	1,69
Ceuta	6	549	254	6.083	23,7	2,14	0	0	0	0	-	-
Melilla	7	596	257	6.982	27,1	2,15	0	0	0	0	-	-
CENTROS DE E. PRIMARIA, ESO Y BACH. Y/O FP												
TOTAL	4	360	123	2.771	22,3	2,70	1.423	90.699	52.524	1.318.782	24,6	1,51
Andalucía	0	0	0	0	-	-	200	11.189	6.352	171.300	25,5	1,47
Aragón	0	0	0	0	-	-	34	2.238	1.329	31.972	23,8	1,48
Asturias (Principado de)	0	0	0	0	-	-	25	1.449	898	22.116	24,2	1,40
Balears (Illes)	0	0	0	0	-	-	20	1.476	813	21.634	26,3	1,68
Canarias	0	0	0	0	-	-	41	2.216	1.436	33.687	23,5	1,39
Cantabria	0	0	0	0	-	-	17	998	570	13.372	22,7	1,54
Castilla y León	0	0	0	0	-	-	82	4.734	2.782	66.985	23,9	1,45
Castilla-La Mancha	0	0	0	0	-	-	29	1.516	972	24.833	25,5	1,35
Cataluña	2	157	52	1.309	25,2	0,01	228	16.160	8.228	221.070	25,8	1,74
Comunitat Valenciana	0	0	0	0	-	-	161	9.967	5.582	141.572	25,1	1,61
Extremadura	0	0	0	0	-	-	24	1.158	778	19.279	24,5	1,24
Galicia	0	0	0	0	-	-	66	3.386	2.045	46.441	22,2	1,38
Madrid (Comunidad de)	1	90	18	298	16,4	4,75	331	23.223	13.973	338.825	24,2	1,51
Murcia (Región de)	0	0	0	0	-	-	37	2.505	1.460	37.187	25,3	1,54
Navarra (Comunidad Foral de)	0	0	0	0	-	-	18	1.445	826	22.216	26,7	1,57
País Vasco	1	113	53	1.164	21,9	1,93	99	6.434	4.116	97.094	23,5	1,21
Rioja (La)	0	0	0	0	-	-	9	513	304	7.524	24,6	1,46
Ceuta	0	0	0	0	-	-	1	45	30	818	27,3	1,10
Melilla	0	0	0	0	-	-	1	47	30	857	28,6	1,52

(1) Número medio de profesores por unidad basado en equivalentes a tiempo completo.

**B1.7. Distribución porcentual de los centros según tamaño del centro (número de alumnos) por titularidad.
Enseñanzas de Régimen General no universitarias**

	Total centros	Distribución porcentual							Más de 1.000
		25 o menos	26-100	101-200	201-300	301-500	501-700	701-1.000	
TODOS LOS CENTROS									
TOTAL	27.637	10,3	28,2	13,2	10,4	18,9	9,0	5,9	4,0
Andalucía	5.672	7,9	30,9	13,3	11,1	17,0	10,0	6,0	3,6
Aragón	879	22,4	27,6	13,2	7,2	12,5	9,1	4,6	3,4
Asturias (Principado de)	504	8,1	29,2	15,5	12,7	19,4	7,1	4,6	3,4
Balears (Illes)	581	6,4	26,2	10,7	14,6	25,5	6,9	6,4	3,4
Canarias	1.078	14,3	14,7	16,3	12,0	20,5	11,1	6,2	4,9
Cantabria	291	11,7	14,1	13,7	15,5	23,4	13,1	4,5	4,1
Castilla y León	1.375	9,5	29,9	17,5	10,6	16,2	8,0	4,9	3,4
Castilla-La Mancha	1.514	13,3	27,5	15,8	10,5	16,8	8,4	4,6	3,0
Cataluña	4.625	10,3	30,3	10,2	10,5	23,2	7,4	4,9	3,3
Comunitat Valenciana	2.673	6,7	26,3	12,7	10,4	24,0	9,0	6,5	4,3
Extremadura	718	7,8	29,5	19,5	10,3	17,7	8,2	4,2	2,8
Galicia	1.858	13,3	32,1	15,9	11,4	15,4	6,8	3,1	1,9
Madrid (Comunidad de)	3.306	10,3	29,8	11,8	6,4	16,5	10,0	8,1	7,1
Murcia (Región de)	794	5,5	20,2	14,5	14,7	20,5	11,6	7,4	5,5
Navarra (Comunidad Foral de)	403	13,4	32,3	11,2	10,9	15,6	6,9	5,5	4,2
País Vasco	1.116	17,4	19,3	11,8	10,5	17,5	10,3	8,5	4,6
Rioja (La)	183	10,4	31,7	9,3	11,5	16,9	10,4	4,4	5,5
Ceuta	34	0,0	11,8	8,8	5,9	11,8	26,5	23,5	11,8
Melilla	33	0,0	24,2	9,1	3,0	3,0	9,1	36,4	15,2
CENTROS PÚBLICOS									
TOTAL	18.798	9,0	22,8	16,1	12,3	22,2	9,6	5,4	2,7
Andalucía	3.660	4,8	19,7	16,3	14,6	21,6	12,3	7,1	3,5
Aragón	617	23,2	22,4	16,9	7,5	14,6	8,8	4,5	2,3
Asturias (Principado de)	399	8,0	31,1	16,3	12,5	20,3	6,5	3,5	1,8
Balears (Illes)	396	6,1	24,7	11,1	15,9	25,8	8,3	6,1	2,0
Canarias	886	15,0	13,2	17,7	12,2	21,3	10,7	6,2	3,6
Cantabria	209	10,5	13,9	13,9	15,3	26,3	13,4	4,3	2,4
Castilla y León	1.074	9,6	31,6	19,8	11,3	15,9	6,5	3,1	2,2
Castilla-La Mancha	1.193	10,5	24,7	18,9	11,7	17,7	9,1	4,3	3,1
Cataluña	3.261	10,0	28,0	11,6	11,5	26,9	7,1	3,3	1,6
Comunitat Valenciana	1.690	4,4	17,8	15,6	13,6	28,9	10,2	6,2	3,3
Extremadura	609	6,6	30,2	21,8	10,8	17,9	7,1	3,6	2,0
Galicia	1.347	13,1	27,8	19,5	11,4	17,2	6,5	3,0	1,3
Madrid (Comunidad de)	1.650	3,9	16,8	17,4	8,4	26,4	13,8	9,3	4,1
Murcia (Región de)	587	4,8	15,8	18,1	17,9	21,6	10,6	7,0	4,3
Navarra (Comunidad Foral de)	316	14,6	34,5	11,4	9,2	17,7	7,0	3,8	1,9
País Vasco	742	22,1	17,9	14,2	12,4	18,6	8,6	5,1	1,1
Rioja (La)	114	7,0	22,8	12,3	15,8	22,8	11,4	2,6	5,3
Ceuta	25	0,0	4,0	12,0	8,0	8,0	36,0	16,0	16,0
Melilla	23	0,0	4,3	13,0	4,3	4,3	13,0	43,5	17,4
CENTROS PRIVADOS									
TOTAL	8.839	13,2	39,8	7,2	6,6	11,7	7,7	7,0	6,9
Andalucía	2.012	13,6	51,2	7,9	4,8	8,8	5,9	4,1	3,8
Aragón	262	20,6	40,1	4,6	6,5	7,6	9,9	4,6	6,1
Asturias (Principado de)	105	8,6	21,9	12,4	13,3	16,2	9,5	8,6	9,5
Balears (Illes)	185	7,0	29,2	9,7	11,9	24,9	3,8	7,0	6,5
Canarias	192	10,9	21,4	9,9	10,9	16,7	13,0	6,3	10,9
Cantabria	82	14,6	14,6	13,4	15,9	15,9	12,2	4,9	8,5
Castilla y León	301	9,3	23,9	9,0	8,3	17,3	13,3	11,3	7,6
Castilla-La Mancha	321	24,0	37,7	4,4	5,9	13,7	5,6	5,9	2,8
Cataluña	1.364	10,9	35,6	6,8	8,0	14,4	7,8	8,9	7,5
Comunitat Valenciana	983	10,7	40,9	7,8	5,0	15,5	6,9	7,2	6,0
Extremadura	109	14,7	25,7	6,4	7,3	16,5	14,7	7,3	7,3
Galicia	511	13,9	43,4	6,5	11,2	10,6	7,6	3,3	3,5
Madrid (Comunidad de)	1.656	16,7	42,6	6,2	4,5	6,5	6,3	7,0	10,1
Murcia (Región de)	207	7,7	32,4	4,3	5,8	17,4	14,5	8,7	9,2
Navarra (Comunidad Foral de)	87	9,2	24,1	10,3	17,2	8,0	6,9	11,5	12,6
País Vasco	374	8,1	22,1	7,0	6,7	15,4	13,7	15,4	11,6
Rioja (La)	69	15,9	46,4	4,3	4,3	7,2	8,7	7,2	5,8
Ceuta	9	0,0	33,3	0,0	0,0	22,2	0,0	44,4	0,0
Melilla	10	0,0	70,0	0,0	0,0	0,0	0,0	20,0	10,0

NOTA: Se excluye la información de Centros Específicos de E. a Distancia y el alumnado de Educación a Distancia (en centros de "ESO, Bach y/o FP" y en centros Específicos de E. a Distancia).

B1.8. Distribución porcentual de los centros según número de unidades/grupos, por tipo de centro. Enseñanzas de Régimen General no universitarias

(continúa)

	Total centros	Distribución porcentual										
		1	2-3	4-5	6-11	12-17	18-23	24-29	30-35	36-41	42-47	48 y más
CENTROS DE E. INFANTIL												
TOTAL	8.485	8,4	44,6	23,4	22,3	1,2	0,1	0,0	0,0	0,0	0,0	0,0
Andalucía	2.033	4,2	51,4	20,1	23,3	0,8	0,2	0,0	0,0	0,0	0,0	0,0
Aragón	341	25,2	46,3	15,8	12,3	0,3	0,0	0,0	0,0	0,0	0,0	0,0
Asturias (Principado de)	86	2,3	46,5	22,1	25,6	3,5	0,0	0,0	0,0	0,0	0,0	0,0
Balears (Illes)	171	2,9	31,6	22,8	33,9	6,4	1,2	0,0	0,0	0,6	0,0	0,6
Canarias	92	13,8	35,0	30,0	21,3	0,0	0,0	0,0	0,0	0,0	0,0	0,0
Cantabria	33	33,3	36,4	15,2	9,1	6,1	0,0	0,0	0,0	0,0	0,0	0,0
Castilla y León	226	13,3	42,5	22,6	21,7	0,0	0,0	0,0	0,0	0,0	0,0	0,0
Castilla-La Mancha	457	13,6	49,5	20,6	16,4	0,0	0,0	0,0	0,0	0,0	0,0	0,0
Cataluña	1.490	7,1	41,6	28,8	22,4	0,0	0,0	0,1	0,0	0,0	0,0	0,0
Comunitat Valenciana	763	2,4	44,2	32,5	20,2	0,5	0,1	0,0	0,1	0,0	0,0	0,0
Extremadura	75	6,7	30,7	18,7	44,0	0,0	0,0	0,0	0,0	0,0	0,0	0,0
Galicia	590	20,7	39,0	21,4	17,9	1,0	0,0	0,0	0,0	0,0	0,0	0,0
Madrid (Comunidad de)	1.467	4,8	42,9	22,5	26,1	3,5	0,2	0,1	0,0	0,0	0,0	0,0
Murcia (Región de)	140	7,1	38,6	23,6	30,7	0,0	0,0	0,0	0,0	0,0	0,0	0,0
Navarra (Comunidad Foral de)	100	6,0	44,0	24,0	23,0	3,0	0,0	0,0	0,0	0,0	0,0	0,0
País Vasco	337	21,4	44,5	18,1	15,4	0,6	0,0	0,0	0,0	0,0	0,0	0,0
Rioja (La)	70	10,0	47,1	25,7	17,1	0,0	0,0	0,0	0,0	0,0	0,0	0,0
Ceuta	5	0,0	40,0	20,0	40,0	0,0	0,0	0,0	0,0	0,0	0,0	0,0
Melilla	9	11,1	22,2	22,2	44,4	0,0	0,0	0,0	0,0	0,0	0,0	0,0
CENTROS DE E. PRIMARIA												
TOTAL	10.350	2,1	6,4	5,2	34,8	14,9	27,6	6,9	1,5	0,5	0,1	0,0
Andalucía	1.827	1,0	2,7	2,7	31,2	16,2	30,9	11,8	2,7	0,7	0,0	0,0
Aragón	281	1,1	8,2	2,8	36,3	14,2	22,1	12,1	2,8	0,4	0,0	0,0
Asturias (Principado de)	227	4,4	9,3	14,1	31,7	17,2	18,5	4,4	0,4	0,0	0,0	0,0
Balears (Illes)	225	0,0	5,3	4,4	39,1	12,4	31,1	5,8	0,9	0,4	0,0	0,4
Canarias	601	10,6	15,5	4,3	29,5	16,0	18,3	4,3	1,3	0,2	0,0	0,0
Cantabria	145	3,4	9,7	5,5	35,2	15,2	23,4	4,1	2,8	0,7	0,0	0,0
Castilla y León	651	2,8	9,4	11,2	42,9	10,3	17,8	4,9	0,6	0,0	0,0	0,2
Castilla-La Mancha	667	0,0	5,2	6,6	43,6	19,2	19,6	5,5	0,1	0,0	0,0	0,0
Cataluña	1.811	2,5	9,2	4,9	33,2	15,9	31,6	2,7	0,1	0,0	0,0	0,0
Comunitat Valenciana	1.037	0,8	3,4	1,9	37,3	11,8	36,2	7,7	0,6	0,4	0,0	0,0
Extremadura	408	1,2	10,3	11,0	44,9	13,7	15,2	3,2	0,5	0,0	0,0	0,0
Galicia	645	4,7	9,3	9,1	44,8	11,3	15,8	4,3	0,2	0,2	0,3	0,0
Madrid (Comunidad de)	836	0,0	0,5	0,2	22,5	17,0	44,0	11,4	2,9	1,4	0,0	0,1
Murcia (Región de)	390	0,8	5,1	3,3	43,1	15,1	26,4	4,4	1,5	0,3	0,0	0,0
Navarra (Comunidad Foral de)	181	6,1	10,5	13,8	25,4	16,6	16,6	6,1	3,9	1,1	0,0	0,0
País Vasco	332	0,0	3,0	9,0	24,4	15,4	26,5	9,6	6,9	3,3	1,5	0,3
Rioja (La)	56	0,0	0,0	0,0	37,5	16,1	37,5	7,1	1,8	0,0	0,0	0,0
Ceuta	16	0,0	0,0	0,0	18,8	0,0	50,0	25,0	6,3	0,0	0,0	0,0
Melilla	14	0,0	0,0	0,0	14,3	0,0	14,3	50,0	0,0	14,3	7,1	0,0
CENTROS DE E. PRIMARIA Y ESO												
TOTAL	2.131	0,0	0,1	1,1	14,4	45,2	8,9	22,5	3,4	2,7	0,8	0,9
Andalucía	551	0,0	0,5	2,4	34,1	38,3	7,5	14,6	0,9	1,5	0,2	0,2
Aragón	67	0,0	0,0	1,5	14,9	41,8	10,4	23,9	1,5	4,5	0,0	1,5
Asturias (Principado de)	49	0,0	0,0	2,0	26,5	51,0	0,0	14,3	4,1	2,0	0,0	0,0
Balears (Illes)	73	0,0	0,0	0,0	6,8	64,4	6,8	15,1	1,4	1,4	1,4	2,7
Canarias	92	0,0	0,0	2,2	6,5	44,6	12,0	19,6	3,3	6,5	1,1	4,3
Cantabria	25	0,0	0,0	0,0	8,0	48,0	16,0	24,0	0,0	4,0	0,0	0,0
Castilla y León	105	0,0	0,0	1,0	19,0	43,8	7,6	21,9	4,8	1,0	1,0	0,0
Castilla-La Mancha	70	0,0	0,0	0,0	2,9	64,3	1,4	30,0	1,4	0,0	0,0	0,0
Cataluña	289	0,0	0,0	0,3	3,1	54,0	5,9	30,3	3,5	2,1	0,3	0,3
Comunitat Valenciana	203	0,0	0,0	0,5	6,9	59,1	7,9	22,7	1,5	0,5	0,5	0,5
Extremadura	39	0,0	0,0	0,0	7,7	53,8	10,3	28,2	0,0	0,0	0,0	0,0
Galicia	171	0,0	0,0	0,0	9,9	49,1	11,1	25,7	2,3	1,8	0,0	0,0
Madrid (Comunidad de)	171	0,0	0,0	0,6	2,3	35,1	12,3	27,5	8,8	7,6	2,9	2,9
Murcia (Región de)	78	0,0	0,0	1,3	3,8	44,9	15,4	26,9	2,6	2,6	1,3	1,3
Navarra (Comunidad Foral de)	21	0,0	0,0	4,8	28,6	19,0	9,5	28,6	0,0	9,5	0,0	0,0
País Vasco	103	0,0	0,0	0,0	1,9	21,4	17,5	26,2	20,4	6,8	3,9	1,9
Rioja (La)	18	0,0	0,0	0,0	16,7	27,8	16,7	16,7	0,0	16,7	0,0	5,6
Ceuta	5	0,0	0,0	0,0	0,0	40,0	0,0	60,0	0,0	0,0	0,0	0,0
Melilla	1	0,0	0,0	0,0	0,0	0,0	0,0	100,0	0,0	0,0	0,0	0,0

NOTA: Se excluye la información de Centros Específicos de E. a Distancia.

B1.9. Centros docentes por tipo de centro y tamaño de municipio. Enseñanzas de Régimen General no universitarias

	Total centros	Centros E. Infantil	Centros E. Primaria	Centros E. Primaria y ESO	Centros ESO y/o Bachilleratos y/o FP	Centros E. Primaria, ESO y Bach./FP	Centros Específicos E. Especial
NÚMERO DE CENTROS POR TAMAÑO DE MUNICIPIO							
TODOS LOS CENTROS	27.637	8.485	10.350	2.131	4.774	1.427	470
Hasta 1.000 habitantes	2.008	451	1.317	140	78	12	10
De 1.001 a 2.000 habitantes	1.579	477	801	142	146	7	6
De 2.001 a 5.000 habitantes	2.622	832	1.095	152	502	30	11
De 5.001 a 10.000 habitantes	2.587	775	993	151	588	56	24
De 10.001 a 25.000 habitantes	3.940	1.162	1.496	327	760	145	50
De 25.001 a 100.000 habitantes	5.903	1.769	2.096	479	1.087	336	136
De 100.001 a 500.000 habitantes	5.280	1.520	1.697	452	1.026	458	127
Más de 500.000 habitantes	3.718	1.499	855	288	587	383	106
CENTROS PÚBLICOS	18.798	4.207	9.887	518	3.995	4	187
Hasta 1.000 habitantes	1.944	432	1.312	128	68	1	3
De 1.001 a 2.000 habitantes	1.515	451	794	135	135	0	0
De 2.001 a 5.000 habitantes	2.363	707	1.065	107	483	0	1
De 5.001 a 10.000 habitantes	2.077	547	950	26	546	0	8
De 10.001 a 25.000 habitantes	2.775	570	1.442	45	695	1	22
De 25.001 a 100.000 habitantes	3.730	675	1.996	39	948	0	72
De 100.001 a 500.000 habitantes	2.947	521	1.581	27	765	0	53
Más de 500.000 habitantes	1.447	304	747	11	355	2	28
CENTROS PRIVADOS	8.839	4.278	463	1.613	779	1.423	283
Hasta 1.000 habitantes	64	19	5	12	10	11	7
De 1.001 a 2.000 habitantes	64	26	7	7	11	7	6
De 2.001 a 5.000 habitantes	259	125	30	45	19	30	10
De 5.001 a 10.000 habitantes	510	228	43	125	42	56	16
De 10.001 a 25.000 habitantes	1.165	592	54	282	65	144	28
De 25.001 a 100.000 habitantes	2.173	1.094	100	440	139	336	64
De 100.001 a 500.000 habitantes	2.333	999	116	425	261	458	74
Más de 500.000 habitantes	2.271	1.195	108	277	232	381	78
DISTRIBUCIÓN PORCENTUAL DE LOS CENTROS POR TAMAÑO DE MUNICIPIO							
TODOS LOS CENTROS	100,0	100,0	100,0	100,0	100,0	100,0	100,0
Hasta 1.000 habitantes	7,3	5,3	12,7	6,6	1,6	0,8	2,1
De 1.001 a 2.000 habitantes	5,7	5,6	7,7	6,7	3,1	0,5	1,3
De 2.001 a 5.000 habitantes	9,5	9,8	10,6	7,1	10,5	2,1	2,3
De 5.001 a 10.000 habitantes	9,4	9,1	9,6	7,1	12,3	3,9	5,1
De 10.001 a 25.000 habitantes	14,3	13,7	14,5	15,3	15,9	10,2	10,6
De 25.001 a 100.000 habitantes	21,4	20,8	20,3	22,5	22,8	23,5	28,9
De 100.001 a 500.000 habitantes	19,1	17,9	16,4	21,2	21,5	32,1	27,0
Más de 500.000 habitantes	13,5	17,7	8,3	13,5	12,3	26,8	22,6
CENTROS PÚBLICOS	100,0	100,0	100,0	100,0	100,0	100,0	100,0
Hasta 1.000 habitantes	10,3	10,3	13,3	24,7	1,7	25,0	1,6
De 1.001 a 2.000 habitantes	8,1	10,7	8,0	26,1	3,4	0,0	0,0
De 2.001 a 5.000 habitantes	12,6	16,8	10,8	20,7	12,1	0,0	0,5
De 5.001 a 10.000 habitantes	11,0	13,0	9,6	5,0	13,7	0,0	4,3
De 10.001 a 25.000 habitantes	14,8	13,5	14,6	8,7	17,4	25,0	11,8
De 25.001 a 100.000 habitantes	19,8	16,0	20,2	7,5	23,7	0,0	38,5
De 100.001 a 500.000 habitantes	15,7	12,4	16,0	5,2	19,1	0,0	28,3
Más de 500.000 habitantes	7,7	7,2	7,6	2,1	8,9	50,0	15,0
CENTROS PRIVADOS	100,0	100,0	100,0	100,0	100,0	100,0	100,0
Hasta 1.000 habitantes	0,7	0,4	1,1	0,7	1,3	0,8	2,5
De 1.001 a 2.000 habitantes	0,7	0,6	1,5	0,4	1,4	0,5	2,1
De 2.001 a 5.000 habitantes	2,9	2,9	6,5	2,8	2,4	2,1	3,5
De 5.001 a 10.000 habitantes	5,8	5,3	9,3	7,7	5,4	3,9	5,7
De 10.001 a 25.000 habitantes	13,2	13,8	11,7	17,5	8,3	10,1	9,9
De 25.001 a 100.000 habitantes	24,6	25,6	21,6	27,3	17,8	23,6	22,6
De 100.001 a 500.000 habitantes	26,4	23,4	25,1	26,3	33,5	32,2	26,1
Más de 500.000 habitantes	25,7	27,9	23,3	17,2	29,8	26,8	27,6

NOTA: Se excluye la información de Centros Específicos de E. a Distancia.

B1.10. Distribución porcentual de los centros por tamaño de municipio y titularidad. Enseñanzas de Régimen General no universitarias

	Centros de E. Infantil y E. Primaria (1)					Resto de centros docentes (2)				
	Hasta 2.000 hab.	De 2.001 a 10.000 hab.	De 10.001 a 25.000 hab.	De 25.001 a 100.000 hab.	Más de 100.000 hab.	Hasta 2.000 hab.	De 2.001 a 10.000 hab.	De 10.001 a 25.000 hab.	De 25.001 a 100.000 hab.	Más de 100.000 hab.
TODOS LOS CENTROS										
TOTAL	15,9	19,1	14,2	20,7	30,1	3,9	18,2	14,3	23,4	40,3
Andalucía	6,9	18,2	20,0	21,9	32,9	1,0	20,2	17,7	20,8	40,3
Aragón	33,8	16,8	10,9	5,8	32,7	7,4	22,1	12,1	9,5	48,9
Asturias (Principado de)	34,8	22,4	4,4	11,9	26,5	13,4	21,8	4,9	17,6	42,3
Balears (Illes)	3,2	19,2	16,8	31,6	29,2	0,0	10,7	14,3	34,8	40,2
Canarias	2,3	17,7	23,3	23,1	33,6	0,0	9,9	19,1	23,9	47,1
Cantabria	16,7	30,5	12,3	16,7	23,6	3,4	20,5	19,3	18,2	38,6
Castilla y León	35,4	21,8	6,8	15,6	20,4	9,2	23,9	5,6	21,9	39,4
Castilla-La Mancha	22,3	29,2	14,1	27,2	7,2	6,6	29,4	16,6	39,1	8,4
Cataluña	16,7	18,1	13,4	21,6	30,2	1,7	15,1	14,3	24,5	44,3
Comunitat Valenciana	9,8	15,9	17,8	29,3	27,3	2,1	13,7	19,3	31,5	33,4
Extremadura	35,4	26,1	8,0	20,3	10,2	7,7	38,8	10,2	26,5	16,8
Galicia	40,8	26,2	7,0	14,2	11,7	18,4	28,1	10,0	22,1	21,5
Madrid (Comunidad de)	2,6	8,6	7,5	18,8	62,4	0,4	4,3	5,3	19,1	70,9
Murcia (Región de)	16,1	22,0	26,6	22,2	13,0	2,7	21,0	28,0	30,1	18,3
Navarra (Comunidad Foral de)	30,8	40,7	12,6	3,3	12,6	6,9	30,7	17,8	5,0	39,6
País Vasco	19,7	20,9	14,4	16,3	28,8	1,7	19,8	21,5	18,6	38,4
Rioja (La)	13,9	27,1	10,4	0,0	48,6	5,1	28,2	20,5	0,0	46,2
Ceuta	0,0	0,0	0,0	100,0	0,0	0,0	0,0	0,0	100,0	0,0
Melilla	0,0	0,0	0,0	100,0	0,0	0,0	0,0	0,0	100,0	0,0
CENTROS PÚBLICOS										
TOTAL	22,3	23,3	14,1	18,5	21,8	4,9	24,8	17,2	24,4	28,7
Andalucía	10,8	24,9	21,4	20,3	22,7	1,4	26,6	20,7	21,6	29,8
Aragón	46,1	20,6	10,2	3,8	19,2	11,0	28,8	16,1	11,0	33,1
Asturias (Principado de)	39,2	21,8	4,4	10,1	24,4	12,0	31,3	8,4	16,9	31,3
Balears (Illes)	4,4	24,5	19,1	32,9	19,1	0,0	15,6	20,8	35,1	28,6
Canarias	2,7	20,5	24,9	24,0	27,9	0,0	12,8	21,9	26,0	39,3
Cantabria	20,4	34,4	12,7	16,6	15,9	3,8	26,9	23,1	23,1	23,1
Castilla y León	41,9	22,8	6,2	13,6	15,4	13,1	31,9	7,6	22,7	24,7
Castilla-La Mancha	28,4	32,7	12,1	21,9	5,0	7,4	34,4	17,6	32,8	7,8
Cataluña	22,7	21,7	13,4	19,1	23,1	2,6	21,8	18,4	25,7	31,5
Comunitat Valenciana	14,8	20,4	17,2	27,7	19,9	2,2	19,6	20,1	34,7	23,3
Extremadura	39,6	26,7	7,0	17,6	9,1	9,4	47,7	9,4	23,5	10,1
Galicia	52,2	26,5	5,0	9,0	7,4	20,8	35,1	11,0	20,1	13,0
Madrid (Comunidad de)	5,0	12,7	7,7	18,6	55,9	0,0	7,0	7,0	20,4	65,5
Murcia (Región de)	20,0	24,5	26,5	20,6	8,5	2,4	23,8	33,3	28,6	11,9
Navarra (Comunidad Foral de)	35,0	41,3	9,4	3,1	11,0	9,7	37,1	17,7	6,5	29,0
País Vasco	25,5	22,7	13,0	13,7	25,0	2,4	21,7	24,1	22,9	28,9
Rioja (La)	21,3	37,1	12,4	0,0	29,2	4,0	40,0	20,0	0,0	36,0
Ceuta	0,0	0,0	0,0	100,0	0,0	0,0	0,0	0,0	100,0	0,0
Melilla	0,0	0,0	0,0	100,0	0,0	0,0	0,0	0,0	100,0	0,0
CENTROS PRIVADOS										
TOTAL	1,2	9,4	14,6	25,7	49,1	2,1	7,0	9,5	21,7	59,7
Andalucía	0,4	7,1	17,8	24,6	50,0	0,0	4,4	10,2	18,8	66,5
Aragón	1,6	6,8	12,6	11,1	67,9	1,4	11,1	5,6	6,9	75,0
Asturias (Principado de)	4,3	26,1	4,3	23,9	41,3	15,3	8,5	0,0	18,6	57,6
Balears (Illes)	0,7	8,0	12,0	28,7	50,7	0,0	0,0	0,0	34,3	65,7
Canarias	0,0	1,7	14,4	17,8	66,1	0,0	1,4	10,8	17,6	70,3
Cantabria	4,3	17,4	10,9	17,4	50,0	2,8	11,1	13,9	11,1	61,1
Castilla y León	1,9	16,4	10,1	25,8	45,9	2,1	9,9	2,1	20,4	65,5
Castilla-La Mancha	0,0	16,7	21,4	46,7	15,2	3,1	9,4	12,5	64,1	10,9
Cataluña	0,1	7,9	13,4	28,6	50,0	0,5	5,0	8,2	22,8	63,5
Comunitat Valenciana	0,8	7,7	18,9	32,1	40,5	1,9	4,9	18,0	26,6	48,7
Extremadura	4,8	21,0	16,1	40,3	17,7	2,1	10,6	12,8	36,2	38,3
Galicia	8,7	25,6	12,5	29,2	24,0	13,2	13,2	7,6	26,4	39,6
Madrid (Comunidad de)	0,0	4,2	7,2	19,0	69,6	0,6	2,3	4,0	18,1	74,9
Murcia (Región de)	4,1	14,3	27,2	27,2	27,2	3,3	15,0	16,7	33,3	31,7
Navarra (Comunidad Foral de)	8,3	37,5	29,2	4,2	20,8	2,6	20,5	17,9	2,6	56,4
País Vasco	2,6	15,3	18,4	24,0	39,8	1,1	18,0	19,1	14,6	47,2
Rioja (La)	1,8	10,9	7,3	0,0	80,0	7,1	7,1	21,4	0,0	64,3
Ceuta	0,0	0,0	0,0	100,0	0,0	0,0	0,0	0,0	100,0	0,0
Melilla	0,0	0,0	0,0	100,0	0,0	0,0	0,0	0,0	100,0	0,0

NOTA: Se excluye la información de Centros Específicos de E. a Distancia.

(1) Se consideran los centros de "E. Infantil", "centros de E. Primaria" y los centros de "E. Primaria y ESO".

(2) Se consideran los centros de "ESO y/o Bachillerato y/o FP", los de "E. Primaria, ESO y Bachillerato/FP" y los "centros Específicos de E. Especial".

**B1.11. Número medio de alumnos y de unidades/grupos por centro, según tipo de centro y tamaño de municipio.
Enseñanzas de Régimen General no universitarias**

	Total de centros	Centros E. Infantil	Centros E. Primaria	Centros E. Primaria y ESO	Centros ESO y/o Bachilleratos y/o FP	Centros E. Primaria, ESO y Bach./FP	Centros Específicos E. Especial
NÚMERO MEDIO DE ALUMNOS POR CENTRO							
TODOS LOS CENTROS							
TOTAL	288	53	282	413	493	926	60
Hasta 1.000 habitantes	62	17	60	145	145	498	34
De 1.001 a 2.000 habitantes	105	22	125	174	184	480	25
De 2.001 a 5.000 habitantes	189	36	238	289	276	773	31
De 5.001 a 10.000 habitantes	271	57	324	363	417	622	50
De 10.001 a 25.000 habitantes	313	59	346	403	526	779	37
De 25.001 a 100.000 habitantes	352	60	363	489	611	906	66
De 100.001 a 500.000 habitantes	361	60	344	490	553	942	64
Más de 500.000 habitantes	334	59	345	514	509	1.058	68
CENTROS PÚBLICOS							
TOTAL	287	59	285	220	550	693	75
Hasta 1.000 habitantes	59	16	60	136	156	1.164	66
De 1.001 a 2.000 habitantes	102	21	125	166	181	-	-
De 2.001 a 5.000 habitantes	189	37	240	262	280	-	13
De 5.001 a 10.000 habitantes	286	63	329	379	431	-	85
De 10.001 a 25.000 habitantes	342	78	350	234	560	298	40
De 25.001 a 100.000 habitantes	389	81	369	321	679	-	75
De 100.001 a 500.000 habitantes	382	83	352	245	672	-	81
Más de 500.000 habitantes	381	96	359	625	683	655	88
CENTROS PRIVADOS							
TOTAL	289	47	225	474	200	927	51
Hasta 1.000 habitantes	154	45	76	245	72	437	20
De 1.001 a 2.000 habitantes	154	40	93	318	223	480	25
De 2.001 a 5.000 habitantes	197	33	155	354	151	773	33
De 5.001 a 10.000 habitantes	212	42	201	360	229	622	32
De 10.001 a 25.000 habitantes	243	41	244	430	160	783	35
De 25.001 a 100.000 habitantes	288	48	237	504	147	906	56
De 100.001 a 500.000 habitantes	334	48	228	506	205	942	53
Más de 500.000 habitantes	305	50	243	509	242	1.060	61
NÚMERO MEDIO DE UNIDADES/GRUPOS POR CENTRO (1)							
TODOS LOS CENTROS							
TOTAL	13,2	4,0	13,5	18,3	20,2	37,7	10,0
Hasta 1.000 habitantes	5,0	1,7	5,2	10,8	8,1	24,9	7,7
De 1.001 a 2.000 habitantes	7,2	2,1	8,8	12,0	9,8	22,1	5,3
De 2.001 a 5.000 habitantes	10,1	3,1	12,8	15,5	13,1	35,2	5,5
De 5.001 a 10.000 habitantes	13,1	4,3	15,5	16,9	18,4	29,4	8,9
De 10.001 a 25.000 habitantes	14,2	4,5	15,8	17,4	21,7	34,1	7,0
De 25.001 a 100.000 habitantes	15,3	4,5	16,0	20,0	24,6	37,4	10,8
De 100.001 a 500.000 habitantes	15,7	4,6	15,5	20,7	21,9	37,7	11,0
Más de 500.000 habitantes	14,4	4,4	15,3	21,3	19,2	41,5	10,2
CENTROS PÚBLICOS							
TOTAL	13,4	4,5	13,6	13,4	22,4	30,8	13,1
Hasta 1.000 habitantes	4,9	1,6	5,2	10,6	8,6	53,0	14,7
De 1.001 a 2.000 habitantes	7,2	2,0	8,9	11,9	9,6	-	-
De 2.001 a 5.000 habitantes	10,2	3,2	12,9	15,0	13,3	-	4,0
De 5.001 a 10.000 habitantes	13,8	4,8	15,7	19,4	19,0	-	14,8
De 10.001 a 25.000 habitantes	15,5	5,7	15,9	13,0	23,1	18,0	8,0
De 25.001 a 100.000 habitantes	17,1	5,8	16,3	16,3	27,2	-	12,9
De 100.001 a 500.000 habitantes	16,8	6,0	15,8	13,6	26,3	-	14,6
Más de 500.000 habitantes	16,3	6,6	15,9	26,7	25,2	26,0	14,7
CENTROS PRIVADOS							
TOTAL	13,0	3,6	10,6	19,8	8,9	37,7	7,9
Hasta 1.000 habitantes	8,7	3,0	5,2	12,6	4,6	22,4	4,7
De 1.001 a 2.000 habitantes	8,4	3,1	6,1	14,4	11,3	22,1	5,3
De 2.001 a 5.000 habitantes	10,0	2,8	8,5	16,7	7,2	35,2	5,7
De 5.001 a 10.000 habitantes	10,6	3,2	10,2	16,4	11,2	29,4	5,9
De 10.001 a 25.000 habitantes	11,4	3,3	11,7	18,2	7,1	34,3	6,2
De 25.001 a 100.000 habitantes	12,8	3,7	10,8	20,4	6,9	37,4	8,5
De 100.001 a 500.000 habitantes	14,6	3,8	10,8	21,2	9,0	37,7	8,4
Más de 500.000 habitantes	13,3	3,8	11,1	21,1	10,1	41,6	8,6

NOTA: Se excluye la información de Centros Específicos de E. a Distancia y el alumnado de Educación a Distancia (en centros de "ESO, Bach y/o FP" y en centros Específicos de E. a Distancia).

(1) No se dispone de información completa de unidades en centros extranjeros.

**B1.12. Número medio de profesores y de alumnos por unidad/grupo, según tipo de centro y tamaño de municipio.
Enseñanzas de Régimen General no universitarias**

	Total de centros	Centros E. Infantil	Centros E. Primaria	Centros E. Primaria y ESO	Centros ESO y/o Bachilleratos y/o FP	Centros E. Primaria, ESO y Bach./FP	Centros específicos E. Especial
NÚMERO MEDIO DE PROFESORES POR UNIDAD/GRUPO (1) (2)							
TODOS LOS CENTROS							
TOTAL	1,82	1,49	1,63	1,75	2,31	1,70	1,61
Hasta 1.000 habitantes	1,86	1,52	1,82	2,00	2,57	1,73	1,57
De 1.001 a 2.000 habitantes	1,81	1,47	1,70	1,80	2,63	1,68	1,31
De 2.001 a 5.000 habitantes	1,84	1,47	1,63	1,78	2,46	1,66	1,84
De 5.001 a 10.000 habitantes	1,85	1,49	1,60	1,76	2,36	1,65	1,47
De 10.001 a 25.000 habitantes	1,82	1,48	1,60	1,75	2,31	1,69	1,64
De 25.001 a 100.000 habitantes	1,82	1,50	1,62	1,75	2,26	1,68	1,61
De 100.001 a 500.000 habitantes	1,81	1,48	1,64	1,70	2,28	1,68	1,57
Más de 500.000 habitantes	1,80	1,53	1,63	1,75	2,27	1,75	1,70
CENTROS PÚBLICOS							
TOTAL	1,88	1,57	1,64	1,83	2,33	2,93	1,70
Hasta 1.000 habitantes	1,88	1,51	1,82	2,04	2,63	2,13	1,57
De 1.001 a 2.000 habitantes	1,82	1,47	1,70	1,80	2,71	-	-
De 2.001 a 5.000 habitantes	1,85	1,48	1,63	1,76	2,47	-	4,00
De 5.001 a 10.000 habitantes	1,88	1,51	1,60	1,82	2,38	-	1,76
De 10.001 a 25.000 habitantes	1,87	1,54	1,60	1,74	2,32	5,00	1,68
De 25.001 a 100.000 habitantes	1,88	1,59	1,62	1,81	2,26	-	1,70
De 100.001 a 500.000 habitantes	1,92	1,64	1,65	1,89	2,32	-	1,65
Más de 500.000 habitantes	1,91	1,74	1,63	1,65	2,32	3,02	1,76
CENTROS PRIVADOS							
TOTAL	1,68	1,40	1,60	1,74	2,04	1,70	1,52
Hasta 1.000 habitantes	1,67	1,61	1,54	1,72	1,87	1,64	1,58
De 1.001 a 2.000 habitantes	1,68	1,38	1,42	1,92	1,86	1,68	1,31
De 2.001 a 5.000 habitantes	1,69	1,40	1,68	1,81	2,04	1,66	1,68
De 5.001 a 10.000 habitantes	1,66	1,40	1,56	1,74	2,00	1,65	1,11
De 10.001 a 25.000 habitantes	1,67	1,38	1,61	1,75	2,16	1,68	1,59
De 25.001 a 100.000 habitantes	1,67	1,41	1,60	1,75	2,22	1,68	1,47
De 100.001 a 500.000 habitantes	1,66	1,34	1,56	1,70	1,91	1,68	1,46
Más de 500.000 habitantes	1,72	1,43	1,63	1,76	2,09	1,74	1,66
NÚMERO MEDIO DE ALUMNOS POR UNIDAD/GRUPO							
TODOS LOS CENTROS							
TOTAL	21,6	13,1	20,9	22,6	24,2	24,6	6,0
Hasta 1.000 habitantes	12,4	10,2	11,7	13,5	17,8	19,8	4,4
De 1.001 a 2.000 habitantes	14,5	10,3	14,1	14,4	18,7	21,6	4,8
De 2.001 a 5.000 habitantes	18,6	11,8	18,6	18,6	20,8	21,9	5,6
De 5.001 a 10.000 habitantes	20,6	13,1	20,9	21,5	22,4	21,4	5,6
De 10.001 a 25.000 habitantes	21,9	13,3	22,0	23,1	24,0	22,8	5,4
De 25.001 a 100.000 habitantes	22,6	13,6	22,7	24,4	24,7	24,6	6,1
De 100.001 a 500.000 habitantes	22,7	13,1	22,3	23,7	25,1	25,0	5,9
Más de 500.000 habitantes	22,9	13,5	22,5	24,1	26,3	25,4	6,6
CENTROS PÚBLICOS							
TOTAL	21,3	13,2	20,9	16,4	24,3	22,3	5,7
Hasta 1.000 habitantes	12,1	9,8	11,7	12,8	17,9	21,8	4,5
De 1.001 a 2.000 habitantes	14,3	10,1	14,1	14,0	18,6	-	-
De 2.001 a 5.000 habitantes	18,5	11,7	18,7	17,4	20,8	-	3,3
De 5.001 a 10.000 habitantes	20,7	13,1	20,9	19,5	22,5	-	5,8
De 10.001 a 25.000 habitantes	22,0	13,8	22,0	18,1	24,1	16,4	5,0
De 25.001 a 100.000 habitantes	22,7	14,0	22,7	19,7	24,8	-	5,8
De 100.001 a 500.000 habitantes	22,7	13,8	22,3	17,9	25,3	-	5,5
Más de 500.000 habitantes	23,3	14,6	22,6	23,4	26,9	25,0	6,0
CENTROS PRIVADOS							
TOTAL	22,2	12,9	21,0	23,9	22,4	24,6	6,5
Hasta 1.000 habitantes	17,6	15,0	14,7	19,5	15,6	19,4	4,3
De 1.001 a 2.000 habitantes	18,4	12,7	15,1	22,0	19,7	21,6	4,8
De 2.001 a 5.000 habitantes	19,6	12,0	18,2	21,2	20,9	21,9	5,8
De 5.001 a 10.000 habitantes	20,0	13,0	19,7	22,0	20,3	21,4	5,4
De 10.001 a 25.000 habitantes	21,3	12,4	21,1	23,7	22,4	22,8	5,9
De 25.001 a 100.000 habitantes	22,4	13,1	22,2	24,7	21,4	24,6	6,6
De 100.001 a 500.000 habitantes	22,7	12,6	21,1	23,9	22,6	25,0	6,3
Más de 500.000 habitantes	22,6	13,1	21,3	24,1	23,8	25,4	7,0

NOTA: Se excluye la información de Centros Específicos de E. a Distancia y el alumnado de Educación a Distancia (en centros de "ESO, Bach y/o FP" y en centros Específicos de E. a Distancia).

(1) La ratio Profesores/Unidad en equivalente a tiempo completo se ha calculado para el Total pero no es posible calcularla por Tamaño de Municipio.

(2) No se incluye el profesorado de las Residencias Escolares ni el profesorado de Gabinetes/Centros de Actividades/Apoyo.

B1.13. Distribución porcentual de los centros que imparten según tamaño del centro (número de alumnos). Enseñanzas de Régimen General no universitarias

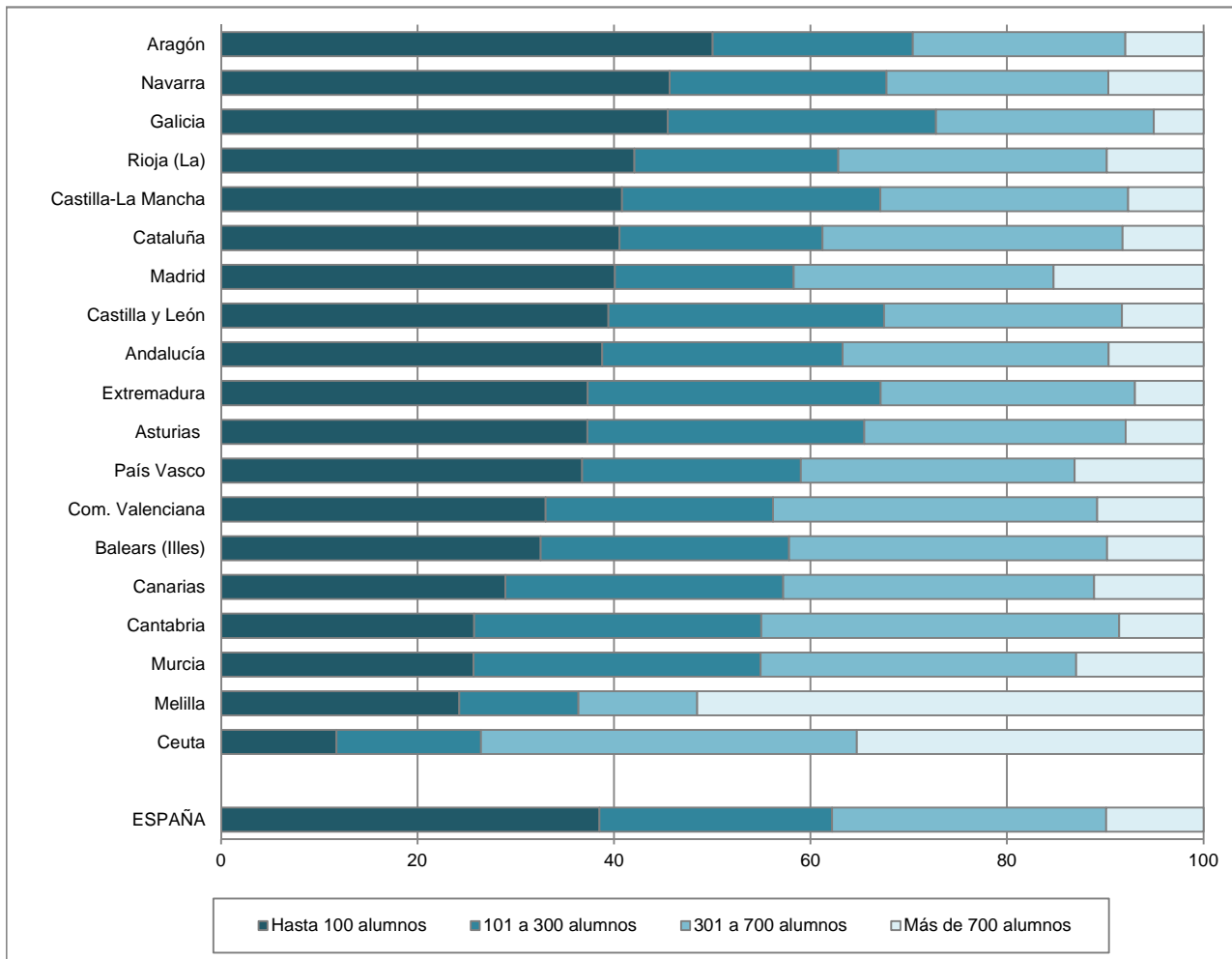

B1.14. Porcentaje de centros públicos y privados según tamaño del centro (número de alumnos). Enseñanzas de Régimen General no universitarias

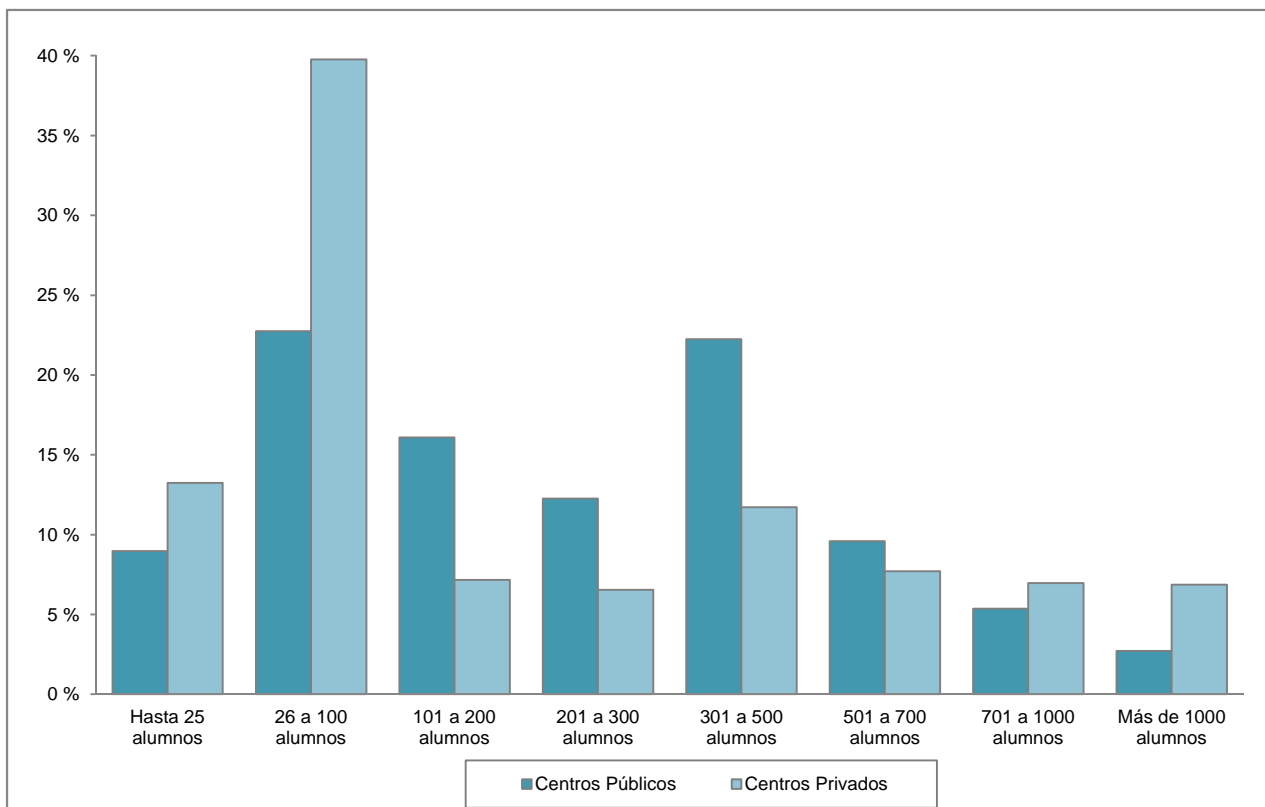

B1.15. Número medio de alumnos por unidad/grupo en los centros de la Administración Educativa y en el resto de los centros. Enseñanzas de Régimen General no universitarias

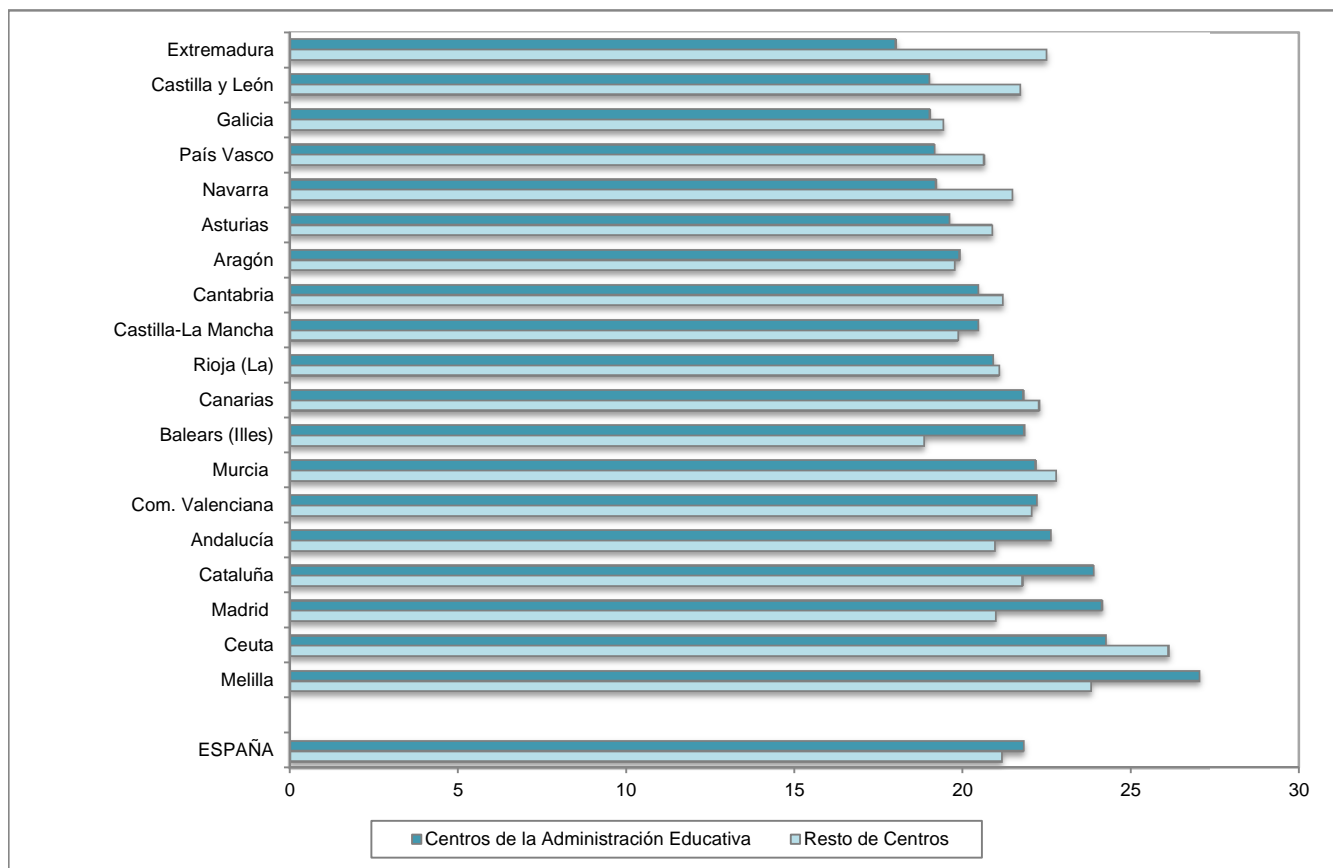

B1.16. Número medio de profesores por unidad/grupo en los centros de la Administración Educativa y en el resto de los centros. Enseñanzas de Régimen General no universitarias

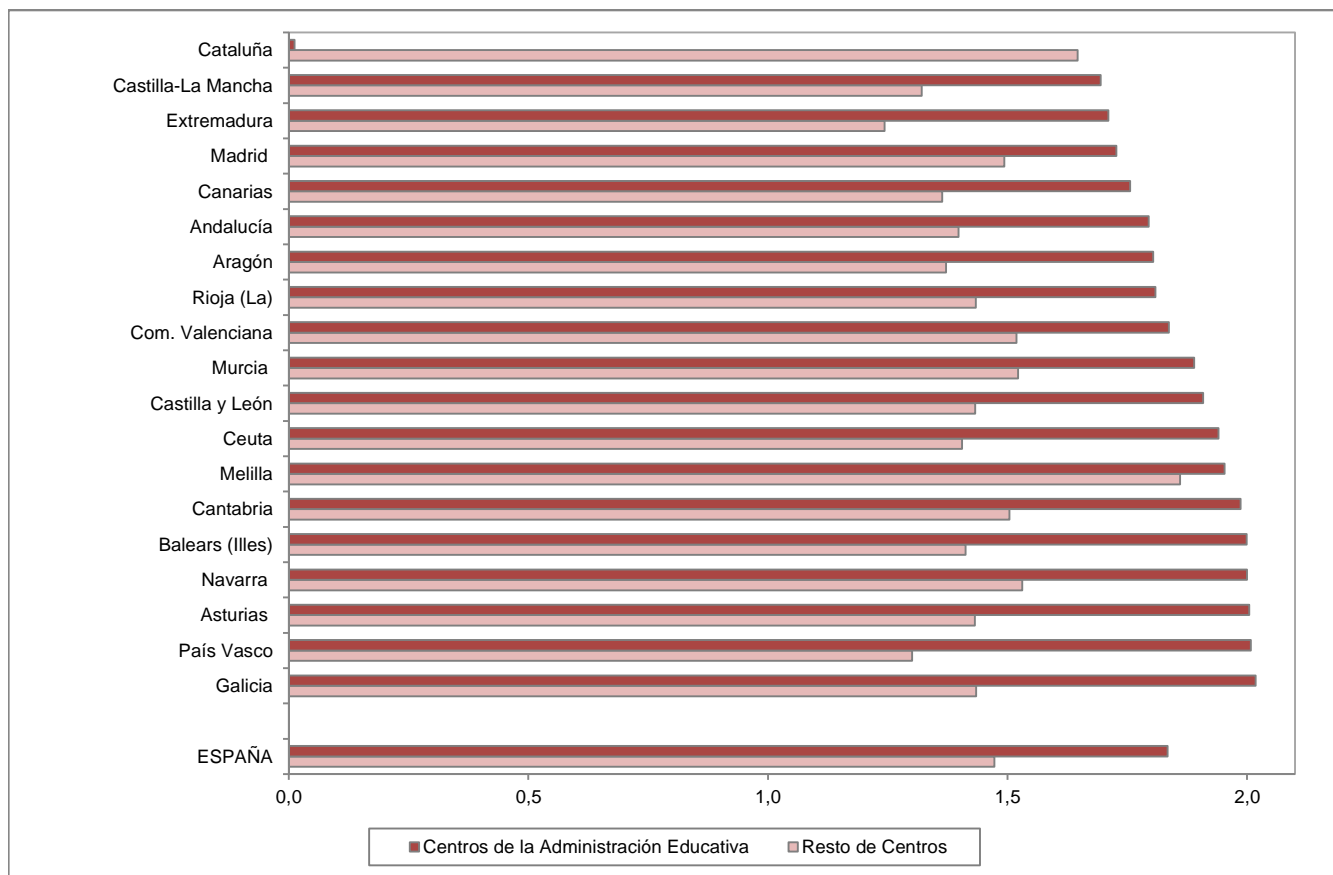

B1.17. Número medio de alumnos y de profesores por unidad/grupo, por tamaño de municipio. Centros Públicos. Enseñanzas de Régimen General no universitarias

Alumnos por unidad

Profesores por unidad

Centros E. Primaria (1)

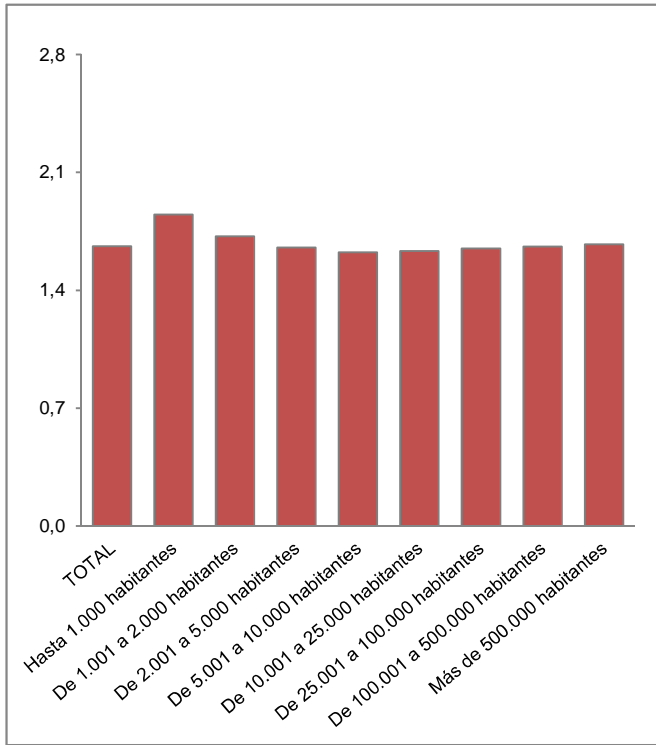
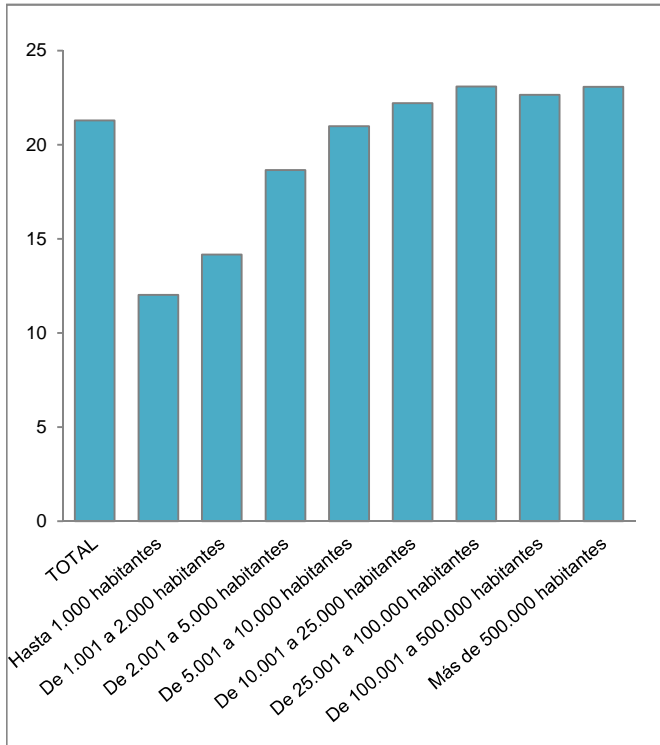

(1) Incluye también los centros que imparten E. Primaria y ESO.

Centros ESO y/o Bachilleratos y/o FP

