

D6. LA FORMACIÓN PROFESIONAL

D6.0. Contenido, notas explicativas y fuentes de información

Se presenta en este capítulo la información estadística más relevante de las enseñanzas de la formación profesional específica del sistema educativo en el curso 2011-2012.

La formación profesional específica comprende las siguientes enseñanzas:

- *Ciclos Formativos de Formación Profesional de Grado Medio*: Se accede con el título de Graduado en Educación Secundaria Obligatoria. También se puede acceder a través de una prueba regulada por las Administraciones Educativas. Estas enseñanzas incluyen una fase de formación práctica en los centros de trabajo y el alumnado que las supera obtiene el título de Técnico de la correspondiente profesión.
- *Ciclos Formativos de Formación Profesional de Grado Superior*: Se accede con el título de Bachiller, por lo que tiene carácter de enseñanza superior. También se puede acceder a través de una prueba regulada por las Administraciones Educativas. Estas enseñanzas incluyen una fase de formación práctica en los centros de trabajo y el alumnado que las supera obtiene el título de Técnico Superior de la correspondiente profesión.

Se facilitan las siguientes precisiones técnicas sobre los datos estadísticos de este capítulo:

- En las tablas D6.2 se presenta el *número de ciclos impartidos de cada familia profesional*, obteniéndose esta información como suma del número de centros en que se imparte cada ciclo de una familia profesional.
- Las *Tasas brutas de escolarización*, que se presentan en la tabla D6.3, se han calculado como la relación entre el total de alumnado de cualquier edad de la enseñanza considerada y la población del grupo de *edad teórica de cursar dicha enseñanza*. Las edades teóricas utilizadas han sido las siguientes: Ciclos Formativos de Grado Medio, 16-17 años; Ciclos Formativos de Grado Superior, 18-19 años.
- En el indicador *Número de graduados en FP por 10.000 personas de la edad teórica de graduación*, que se presenta en la tabla D6.9, se han utilizado las siguientes edades teóricas de graduación: Técnico (Ciclos Formativos de Grado Medio), 17 años; Técnico Superior (Ciclos Formativos de Grado Superior), 19 años.
- Se presenta en la tabla D6.10, el *alumnado de nuevo ingreso a la enseñanza de Ciclos Formativos, por grado y forma de ingreso*.
- Para el cálculo del indicador *Número de graduados en FP por 10.000 personas de la edad teórica de graduación en el curso 2010-2011* se han utilizado las *Estimaciones de Población Actual* del INE, mientras que para las *Tasas brutas de escolarización* del curso 2011-2012 se han utilizado las *Estimaciones Intercensales de Población*, que actualizan las anteriores.

Fuentes de información:

- *Estadística de las Enseñanzas no universitarias*. Curso 2011-2012. S.G. de Estadística y Estudios del Ministerio de Educación, Cultura y Deporte.

D6.1. Centros que imparten, alumnado y número medio de alumnos por grupo de Ciclos Formativos de FP

	CENTROS QUE IMPARTEN					ALUMNADO				Número medio de alumnos por grupo (2)	
	Total	Grado Medio (1)	Grado Superior (1)	Eduación a distancia		Grado Medio (1)	Grado Superior (1)	Eduación a distancia		Grado Medio	Grado Superior
				Grado Medio	Grado Superior			Grado Medio	Grado Superior		
TODOS LOS CENTROS											
TOTAL	2.925	2.607	2.139	78	126	302.445	280.495	9.571	22.568	20,8	21,4
Andalucía	625	552	425	5	31	59.832	45.901	341	4.018	25,0	22,9
Aragón	94	87	69	3	3	9.025	7.843	205	360	19,4	20,6
Asturias (Principado de)	87	69	63	7	7	6.301	6.297	861	818	18,7	19,3
Balears (Illes)	68	64	42	3	2	6.125	3.635	413	357	15,6	17,8
Canarias	118	109	85	18	28	13.140	10.533	1.852	2.862	19,2	22,2
Cantabria	46	44	37	5	3	4.396	3.712	491	371	20,2	18,4
Castilla y León	173	164	133	13	13	16.532	14.417	1.002	1.403	20,0	19,7
Castilla-La Mancha	125	117	90	3	10	13.377	10.681	242	1.357	17,8	17,5
Cataluña	391	362	292	1	1	53.090	49.180	2.531	6.448	23,5	24,2
Comunitat Valenciana	300	275	232	1	1	37.456	36.212	67	606	18,1	21,6
Extremadura	124	119	75	4	6	7.331	5.589	359	981	15,5	16,9
Galicia	234	200	162	4	5	18.645	19.167	529	406	17,7	19,4
Madrid (Comunidad de)	257	199	204	7	9	29.753	35.606	196	1.527	24,4	23,9
Murcia (Región de)	81	76	64	1	2	8.783	7.615	135	394	17,2	20,7
Navarra (Comunidad Foral de)	28	26	24	1	1	3.421	3.353	99	89	17,8	18,3
País Vasco	146	118	118	1	1	11.870	17.483	120	206	17,3	17,9
Rioja (La)	17	15	14	0	1	2.171	2.006	0	138	20,6	20,3
Ceuta	6	6	6	1	1	576	661	128	124	23,6	18,2
Melilla	5	5	4	0	1	621	604	0	103	25,7	28,1
CENTROS PÚBLICOS											
TOTAL	2.058	1.915	1.581	72	96	228.702	217.232	9.407	20.986	20,6	21,5
Andalucía	480	443	332	1	11	43.985	36.981	267	3.088	23,8	22,8
Aragón	60	58	47	3	3	6.372	5.600	205	360	19,0	20,2
Asturias (Principado de)	56	47	44	7	7	4.809	5.070	861	818	19,0	20,1
Balears (Illes)	55	53	37	3	2	5.038	3.217	413	357	15,3	17,6
Canarias	104	100	74	17	23	12.095	9.774	1.837	2.646	19,3	22,7
Cantabria	31	31	26	5	3	2.951	2.717	491	371	19,4	17,6
Castilla y León	123	118	100	12	11	11.526	10.692	927	1.348	19,3	19,4
Castilla-La Mancha	101	97	78	3	9	11.781	9.724	242	1.355	17,6	17,1
Cataluña	254	244	193	1	1	40.450	34.853	2.531	6.448	23,4	24,0
Comunitat Valenciana	203	192	179	1	1	27.986	29.991	67	606	18,7	22,0
Extremadura	109	105	66	4	6	6.479	5.129	359	981	15,6	17,0
Galicia	167	147	127	4	5	14.973	16.268	529	406	17,5	19,9
Madrid (Comunidad de)	143	124	124	7	7	21.215	25.637	196	1.148	25,9	25,9
Murcia (Región de)	58	55	51	1	2	6.462	6.545	135	394	17,1	20,1
Navarra (Comunidad Foral de)	20	19	18	1	1	2.587	2.575	99	89	17,6	18,1
País Vasco	72	61	64	1	1	7.262	9.358	120	206	16,5	17,3
Rioja (La)	11	10	11	0	1	1.534	1.836	0	138	20,3	20,1
Ceuta	6	6	6	1	1	576	661	128	124	23,6	18,2
Melilla	5	5	4	0	1	621	604	0	103	25,7	28,1
CENTROS PRIVADOS											
TOTAL	867	692	558	6	30	73.743	63.263	164	1.582	21,5	21,1
Andalucía	145	109	93	4	20	15.847	8.920	74	930	28,9	23,2
Aragón	34	29	22	0	0	2.653	2.243	0	0	20,6	21,8
Asturias (Principado de)	31	22	19	0	0	1.492	1.227	0	0	17,8	16,6
Balears (Illes)	13	11	5	0	0	1.087	418	0	0	17,0	19,1
Canarias	14	9	11	1	5	1.045	759	15	216	17,5	17,4
Cantabria	15	13	11	0	0	1.445	995	0	0	22,0	21,1
Castilla y León	50	46	33	1	2	5.006	3.725	75	55	21,9	20,7
Castilla-La Mancha	24	20	12	0	1	1.596	957	0	2	19,2	22,6
Cataluña	137	118	99	0	0	12.640	14.327	0	0	23,9	24,6
Comunitat Valenciana	97	83	53	0	0	9.470	6.221	0	0	16,4	20,2
Extremadura	15	14	9	0	0	852	460	0	0	15,1	15,8
Galicia	67	53	35	0	0	3.672	2.899	0	0	18,5	17,7
Madrid (Comunidad de)	114	75	80	0	2	8.538	9.969	0	379	21,0	19,7
Murcia (Región de)	23	21	13	0	0	2.321	1.070	0	0	17,5	24,4
Navarra (Comunidad Foral de)	8	7	6	0	0	834	778	0	0	18,7	19,1
País Vasco	74	57	54	0	0	4.608	8.125	0	0	18,6	18,6
Rioja (La)	6	5	3	0	0	637	170	0	0	21,3	23,0
Ceuta	0	0	0	0	0	0	0	0	0	-	-
Melilla	0	0	0	0	0	0	0	0	0	-	-

(1) Enseñanza presencial: régimen ordinario y adultos.

(2) Sólo se considera el alumnado y los grupos de régimen ordinario, excluyendo el alumnado matriculado exclusivamente para realizar la formación en centros de trabajo.

D6.2. Número de ciclos impartidos, por familia profesional (1)

(continúa)

	Act. Agrarias/ Agraria		Act. Físicas y Deport.	Act. Marí- timo Pesquera	Administración/ Administración y gestión		Artes Gráficas	Comercio y Marketing	Comunic. Imagen y Sonido	Edificación y Obra Civil		Electricidad y Electrónica	
	LOGSE	LOE			LOGSE	LOGSE				LOE	LOGSE	LOGSE	LOGSE
GRADO MEDIO													
TOTAL	135	103	127	44	961	1.048	74	331	53	33	-	322	641
Andalucía	26	21	27	7	243	243	11	76	11	1	-	63	113
Aragón	7	4	4	0	17	36	2	4	1	2	-	12	21
Asturias (Principado de)	1	2	3	2	24	23	2	5	2	2	-	7	14
Balears (Illes)	8	5	8	1	24	25	3	7	2	0	-	6	16
Canarias	11	8	0	11	44	43	2	17	0	2	-	18	28
Cantabria	2	3	2	0	20	20	1	5	1	0	-	3	12
Castilla y León	9	4	2	0	69	37	3	18	6	2	-	28	44
Castilla-La Mancha	7	4	5	0	55	53	0	13	1	1	-	16	36
Cataluña	20	15	31	4	63	167	10	51	4	8	-	42	94
Comunitat Valenciana	13	8	19	4	112	103	5	42	6	3	-	34	66
Extremadura	6	6	3	0	43	42	2	15	3	3	-	6	16
Galicia	10	8	5	9	69	71	10	30	4	1	-	18	57
Madrid (Comunidad de)	2	2	6	0	90	93	14	22	8	0	-	43	50
Murcia (Región de)	2	4	2	2	46	42	2	9	1	1	-	12	24
Navarra (Comunidad Foral de)	4	3	3	0	3	10	2	4	0	1	-	5	7
País Vasco	6	6	5	4	28	29	4	9	3	6	-	3	34
Rioja (La)	1	0	0	0	10	10	1	2	0	0	-	5	7
Ceuta	0	0	1	0	1	0	0	1	0	0	-	0	1
Melilla	0	0	1	0	0	1	0	1	0	0	-	1	1
GRADO SUPERIOR													
TOTAL	98	1	197	33	922	-	39	341	173	214	116	556	166
Andalucía	21	0	29	4	168	-	4	33	31	40	20	70	24
Aragón	7	0	5	0	32	-	1	10	6	4	2	18	7
Asturias (Principado de)	2	0	3	2	21	-	2	8	9	6	2	17	8
Balears (Illes)	3	0	7	1	20	-	0	4	2	2	0	8	0
Canarias	5	0	10	6	39	-	0	10	9	6	3	18	9
Cantabria	2	0	2	0	15	-	1	4	0	4	2	9	3
Castilla y León	6	0	10	0	59	-	2	17	11	15	7	39	8
Castilla-La Mancha	5	0	9	0	42	-	0	14	3	10	8	30	11
Cataluña	13	0	30	3	135	-	7	81	21	35	19	81	20
Comunitat Valenciana	9	0	19	2	97	-	3	45	15	25	15	60	23
Extremadura	4	0	5	0	31	-	1	8	5	6	4	15	9
Galicia	9	1	14	8	70	-	2	24	14	18	8	45	14
Madrid (Comunidad de)	2	0	32	0	87	-	8	39	38	16	12	52	9
Murcia (Región de)	3	0	6	1	35	-	1	9	2	6	2	14	3
Navarra (Comunidad Foral de)	2	0	1	0	12	-	1	9	0	1	1	9	2
País Vasco	4	0	12	6	46	-	6	23	7	18	10	65	14
Rioja (La)	1	0	1	0	10	-	0	1	0	1	1	5	2
Ceuta	0	0	1	0	2	-	0	1	0	1	0	0	0
Melilla	0	0	1	0	1	-	0	1	0	0	0	1	0

(1) Cada Ciclo Formativo aparece contabilizado tantas veces como centros lo imparten. Se tiene en cuenta la enseñanza presencial.

D6.2. Número de ciclos impartidos, por familia profesional (1)

(continuación)

	Fabricación Mecánica		Hostelería y Turismo		Imagen Personal		Industrias Alimentarias		Informática/ Informática y comunicaciones		Madera y Mueble / Mad. Mueble y Corcho		Mant. Serv. a la Prod./Inst. Mant.	
	LOGSE	LOE	LOGSE	LOE	LOGSE	LOE	LOGSE	LOE	LOGSE	LOE	LOGSE	LOE	LOGSE	LOE
GRADO MEDIO														
TOTAL	32	273	35	275	444	9	13	98	57	490	87	11	284	121
Andalucía	3	47	1	53	82	0	1	11	10	127	12	0	44	33
Aragón	7	7	1	10	13	0	1	5	1	11	3	0	10	0
Asturias (Principado de)	1	9	0	7	16	0	0	3	1	5	3	0	13	3
Balears (Illes)	0	1	2	12	6	0	0	0	2	13	1	0	6	0
Canarias	1	9	7	30	22	0	1	5	1	15	4	0	13	10
Cantabria	0	7	0	4	5	0	1	2	1	7	1	0	3	2
Castilla y León	1	16	0	17	26	0	2	8	5	19	7	2	18	3
Castilla-La Mancha	0	11	0	16	18	0	0	4	2	21	4	0	11	4
Cataluña	8	33	10	37	64	0	2	19	14	93	13	5	55	14
Comunitat Valenciana	4	17	7	24	54	0	0	9	12	51	6	1	39	16
Extremadura	0	5	0	9	17	0	2	6	1	15	5	0	6	3
Galicia	0	25	0	18	39	0	0	12	0	25	11	1	16	11
Madrid (Comunidad de)	2	17	0	17	38	0	0	4	5	52	4	0	12	10
Murcia (Región de)	3	6	5	4	10	0	1	4	1	15	1	1	5	3
Navarra (Comunidad Foral de)	1	11	1	2	5	0	1	1	0	1	2	0	9	0
País Vasco	1	49	0	11	20	9	1	3	0	15	9	1	20	9
Rioja (La)	0	3	1	2	5	0	0	2	1	3	1	0	2	0
Ceuta	0	0	0	1	2	0	0	0	0	1	0	0	1	0
Melilla	0	0	0	1	2	0	0	0	0	1	0	0	1	0
GRADO SUPERIOR														
TOTAL	43	197	135	324	131	-	21	35	421	620	22	-	208	54
Andalucía	2	13	22	62	20	-	1	4	81	116	2	-	26	7
Aragón	0	6	6	8	3	-	1	2	15	19	1	-	10	3
Asturias (Principado de)	3	10	2	13	3	-	1	1	7	11	0	-	3	2
Balears (Illes)	0	0	6	9	1	-	0	0	4	11	0	-	4	2
Canarias	0	2	10	21	4	-	0	2	9	16	0	-	4	2
Cantabria	0	4	2	5	4	-	0	1	5	10	1	-	3	1
Castilla y León	3	14	4	20	11	-	4	4	29	33	2	-	19	1
Castilla-La Mancha	0	4	7	14	5	-	1	2	20	25	1	-	10	2
Cataluña	25	33	25	45	20	-	3	4	70	96	2	-	33	8
Comunitat Valenciana	3	13	14	33	22	-	2	3	43	62	2	-	32	9
Extremadura	0	1	5	8	3	-	2	2	12	15	3	-	5	1
Galicia	0	19	10	25	10	-	2	3	18	41	3	-	9	6
Madrid (Comunidad de)	2	11	8	31	16	-	1	2	69	94	1	-	7	1
Murcia (Región de)	2	2	5	8	2	-	1	2	15	19	1	-	5	1
Navarra (Comunidad Foral de)	1	6	1	1	1	-	1	1	4	7	1	-	11	1
País Vasco	1	57	6	16	5	-	1	1	17	40	2	-	21	6
Rioja (La)	1	2	1	3	0	-	0	1	2	4	0	-	4	0
Ceuta	0	0	1	1	1	-	0	0	1	0	0	-	1	1
Melilla	0	0	0	1	0	-	0	0	0	1	0	-	1	0

(1) Cada Ciclo Formativo aparece contabilizado tantas veces como centros lo imparten. Se tiene en cuenta la enseñanza presencial.

D6.2. Número de ciclos impartidos, por familia profesional (1)

(conclusión)

	Mant. Vehículos/ Transporte y Mantenimiento		Química		Sanidad		Serv. Sociocul. y a la Comunidad		Textil, Confecc. y Piel		Vidrio y Cerá- mica		Energía y Agua
	LOGSE	LOE	LOGSE	LOE	LOGSE	LOE	LOGSE	LOE	LOGSE	LOE	LOGSE	LOE	LOE
GRADO MEDIO													
TOTAL	371	485	74	11	446	227	266	2	2	21	1	1	-
Andalucía	70	92	13	2	87	37	64	0	0	3	0	0	-
Aragón	14	14	2	1	11	6	7	2	1	1	0	0	-
Asturias (Principado de)	10	17	3	0	14	4	4	0	0	1	0	0	-
Balears (Illes)	6	6	0	0	15	7	8	0	0	0	0	0	-
Canarias	21	27	3	0	18	11	14	0	0	3	0	0	-
Cantabria	5	9	2	1	10	3	5	0	0	0	0	0	-
Castilla y León	29	30	5	1	23	17	10	0	0	3	0	0	-
Castilla-La Mancha	15	27	3	1	17	10	13	0	0	0	0	0	-
Cataluña	54	62	18	2	72	40	58	0	0	4	0	0	-
Comunitat Valenciana	38	47	6	0	46	27	21	0	1	2	1	1	-
Extremadura	12	19	1	0	14	6	13	0	0	0	0	0	-
Galicia	32	43	6	0	26	17	13	0	0	2	0	0	-
Madrid (Comunidad de)	33	48	4	1	38	18	15	0	0	1	0	0	-
Murcia (Región de)	11	15	3	1	21	9	3	0	0	0	0	0	-
Navarra (Comunidad Foral de)	2	3	2	1	5	2	3	0	0	0	0	0	-
País Vasco	14	23	2	0	24	8	12	0	0	1	0	0	-
Rioja (La)	3	3	1	0	3	3	1	0	0	0	0	0	-
Ceuta	1	0	0	0	1	1	1	0	0	0	0	0	-
Melilla	1	0	0	0	1	1	1	0	0	0	0	0	-
GRADO SUPERIOR													
TOTAL	33	137	53	75	622	20	268	302	4	21	-	2	43
Andalucía	4	15	5	11	117	8	50	52	0	2	-	0	6
Aragón	2	6	2	3	18	0	9	1	1	0	-	0	3
Asturias (Principado de)	0	4	2	1	27	1	5	4	0	0	-	0	1
Balears (Illes)	2	2	0	0	9	0	3	5	0	0	-	0	0
Canarias	0	3	2	1	26	1	16	11	0	2	-	0	2
Cantabria	1	3	1	1	10	0	6	5	0	0	-	0	1
Castilla y León	1	11	2	5	35	1	11	12	0	1	-	0	0
Castilla-La Mancha	4	8	2	4	23	1	9	9	0	0	-	0	1
Cataluña	8	18	20	19	104	1	49	65	1	4	-	0	6
Comunitat Valenciana	4	18	4	4	61	1	35	35	2	4	-	2	7
Extremadura	0	5	0	0	14	0	6	5	0	1	-	0	3
Galicia	0	10	4	6	49	2	11	15	0	1	-	0	5
Madrid (Comunidad de)	6	18	2	9	73	4	29	47	0	3	-	0	0
Murcia (Región de)	0	5	1	2	16	0	7	6	0	0	-	0	2
Navarra (Comunidad Foral de)	0	1	0	1	6	0	2	3	0	0	-	0	2
País Vasco	0	10	6	7	29	0	14	21	0	2	-	0	4
Rioja (La)	0	0	0	1	3	0	2	3	0	1	-	0	0
Ceuta	1	0	0	0	1	0	3	1	0	0	-	0	0
Melilla	0	0	0	0	1	0	1	2	0	0	-	0	0

(1) Cada Ciclo Formativo aparece contabilizado tantas veces como centros lo imparten. Se tiene en cuenta la enseñanza presencial.

D6.3. Tasas brutas de escolarización (1)

	Ciclo Formativo Grado Medio	Ciclo Formativo Grado Superior
AMBOS SEXOS		
TOTAL	35,4	30,5
Andalucía	34,2	23,9
Aragón	39,0	32,3
Asturias (Principado de)	42,4	38,9
Balears (Illes)	30,4	17,0
Canarias	32,2	24,2
Cantabria	47,9	36,5
Castilla y León	40,2	32,2
Castilla-La Mancha	31,1	23,2
Cataluña	39,9	35,4
Comunitat Valenciana	40,9	36,8
Extremadura	31,4	21,8
Galicia	43,7	40,1
Madrid (Comunidad de)	26,6	29,7
Murcia (Región de)	28,6	23,2
Navarra (Comunidad Foral de)	29,4	28,4
País Vasco	35,6	49,7
Rioja (La)	38,5	34,2
Ceuta	29,2	28,7
Melilla	28,5	26,4
HOMBRES		
TOTAL	38,3	30,4
Andalucía	36,0	22,9
Aragón	43,4	35,7
Asturias (Principado de)	46,4	38,0
Balears (Illes)	30,5	16,0
Canarias	34,9	21,4
Cantabria	48,3	34,9
Castilla y León	44,0	31,9
Castilla-La Mancha	32,9	24,6
Cataluña	44,7	35,5
Comunitat Valenciana	42,2	34,4
Extremadura	31,2	22,1
Galicia	49,3	39,1
Madrid (Comunidad de)	29,0	30,2
Murcia (Región de)	29,4	23,7
Navarra (Comunidad Foral de)	36,4	32,4
País Vasco	43,2	56,8
Rioja (La)	42,0	34,6
Ceuta	25,6	23,3
Melilla	28,5	19,9
MUJERES		
TOTAL	32,3	30,7
Andalucía	32,2	25,1
Aragón	34,4	28,6
Asturias (Principado de)	38,3	39,8
Balears (Illes)	30,2	18,1
Canarias	29,3	27,1
Cantabria	47,5	38,1
Castilla y León	36,1	32,5
Castilla-La Mancha	29,2	21,8
Cataluña	34,8	35,3
Comunitat Valenciana	39,5	39,5
Extremadura	31,6	21,5
Galicia	37,8	41,1
Madrid (Comunidad de)	24,1	29,2
Murcia (Región de)	27,7	22,6
Navarra (Comunidad Foral de)	22,2	24,1
País Vasco	27,3	42,0
Rioja (La)	35,0	33,8
Ceuta	32,8	34,5
Melilla	28,4	33,7

(1) Para el cálculo de la tasa bruta de escolarización se ha tenido en cuenta el alumnado de enseñanza presencial: regímenes ordinario y de adultos.

D6.4. Distribución porcentual del alumnado según edad. Ciclos Formativos de Grado Medio (1)

	16 años	17 años	18 años	19 años	20 y más años
TOTAL	3,3	14,5	21,3	16,9	43,9
Andalucía	2,3	13,7	22,5	18,3	43,1
Aragón	2,4	17,8	24,2	16,9	38,7
Asturias (Principado de)	1,3	9,5	16,8	15,8	56,6
Balears (Illes)	2,8	13,1	21,2	15,8	47,1
Canarias	0,9	9,8	19,9	17,8	51,6
Cantabria	2,2	12,3	20,1	17,5	48,0
Castilla y León	0,9	10,4	20,4	19,5	48,8
Castilla-La Mancha	1,4	11,8	22,3	19,0	45,5
Cataluña	9,9	24,0	21,8	13,1	31,3
Comunitat Valenciana	2,6	16,5	21,8	15,4	43,7
Extremadura	2,5	16,0	24,1	20,7	36,7
Galicia	1,0	7,9	17,5	17,7	55,9
Madrid (Comunidad de)	1,1	9,6	21,4	18,8	49,0
Murcia (Región de)	0,9	8,0	19,0	17,0	55,1
Navarra (Comunidad Foral de)	6,1	21,1	26,5	18,6	27,7
País Vasco	2,4	11,0	18,0	16,9	51,7
Rioja (La)	2,6	15,3	22,5	18,0	41,6
Ceuta	0,5	8,9	18,8	16,3	55,6
Melilla	1,0	9,5	25,0	15,1	49,4

D6.5. Distribución porcentual del alumnado según edad. Ciclos Formativos de Grado Superior (1)

	18 años	19 años	20 años	21 años	22 años	23 y más años
TOTAL	5,4	14,1	16,6	13,9	10,7	39,3
Andalucía (2)	5,1	14,1	17,6	14,3	10,5	38,4
Aragón	5,3	14,9	17,4	15,1	9,7	37,7
Asturias (Principado de)	4,9	13,2	14,7	12,5	9,2	45,4
Balears (Illes)	2,8	11,0	15,3	13,3	10,5	47,2
Canarias	5,2	13,3	15,1	13,6	9,8	43,0
Cantabria	5,1	13,7	16,3	13,1	10,5	41,3
Castilla y León	4,4	13,5	16,0	15,2	11,9	39,0
Castilla-La Mancha	4,6	13,9	18,7	15,5	10,6	36,8
Cataluña (3)	6,6	16,1	19,2	16,0	12,2	29,8
Comunitat Valenciana	4,0	11,8	14,3	11,3	10,0	48,5
Extremadura	4,3	13,9	19,3	16,9	12,8	32,8
Galicia	5,9	14,4	15,3	12,8	10,4	41,2
Madrid (Comunidad de)	6,5	14,8	16,1	13,3	10,2	39,1
Murcia (Región de)	3,2	10,6	13,7	12,9	10,3	49,3
Navarra (Comunidad Foral de)	7,6	18,0	21,9	15,9	11,0	25,6
País Vasco	6,4	14,7	14,7	12,3	9,6	42,2
Rioja (La)	3,9	11,7	16,5	13,5	11,9	42,6
Ceuta	2,7	7,4	13,8	8,9	10,7	56,4
Melilla	6,1	16,2	13,9	12,6	9,6	41,6

(1) Para la distribución porcentual del alumnado por edad se ha tenido en cuenta el alumnado de enseñanza presencial: regímenes ordinario y de adultos.

(2) Se ha estimado la distribución por edad del alumnado para las edades de 21, 22 y "23 y más años".

(3) Se ha estimado la distribución por edad del alumnado para las edades de 20, 21, 22 y "23 y más años".

D6.6. Alumnado matriculado en Ciclos Formativos, por familia profesional (1)

(continúa)

Total	Act. Agrarias/ Agraria	Act. Físicas y Deport.	Act. Marít.-Pesquera	Admon./ Admon. y Gestión	Artes Gráficas	Comercio y Marketing	Comunicación Imagen y Sonido	Edificación y Obra Civil	Electricidad y Electrónica	Fabricación Mecánica	Hostelería y Turismo	
GRADO MEDIO												
TOTAL	312.016	6.624	6.541	1.655	51.100	3.115	13.140	3.254	662	32.494	11.388	15.472
Andalucía	60.173	1.412	1.487	363	11.466	444	3.655	711	34	6.128	1.926	2.869
Aragón	9.230	419	147	0	1.664	81	166	86	49	1.156	441	473
Asturias (Principado de)	7.162	97	117	69	737	73	233	95	87	784	498	402
Balears (Illes)	6.538	191	256	81	1.182	88	142	91	0	519	23	520
Canarias	14.992	419	0	295	2.539	69	796	0	43	1.371	309	1.254
Cantabria	4.887	97	65	0	692	34	157	42	0	508	315	201
Castilla y León	17.534	443	97	0	2.789	99	686	274	27	2.215	714	775
Castilla-La Mancha	13.619	358	187	0	2.731	0	534	47	14	1.674	363	799
Cataluña	55.621	1.005	1.540	197	8.268	622	1.578	298	150	4.721	1.502	2.728
Comunitat Valenciana	37.523	743	1.574	173	5.982	227	2.007	517	65	3.476	721	1.475
Extremadura	7.690	351	121	0	1.400	58	414	123	25	723	163	364
Galicia	19.174	474	155	297	2.325	366	945	205	21	2.343	1.222	1.095
Madrid (Comunidad de)	29.949	95	304	0	5.407	575	962	621	0	3.771	805	1.285
Murcia (Región de)	8.918	99	92	81	1.921	74	302	41	13	1.001	260	265
Navarra (Comunidad Foral de)	3.520	155	99	0	537	70	133	0	43	381	348	122
País Vasco	11.990	218	199	99	1.001	201	277	103	91	1.337	1.664	657
Rioja (La)	2.171	48	0	0	342	34	67	0	0	275	114	83
Ceuta	704	0	46	0	87	0	49	0	0	25	0	58
Melilla	621	0	55	0	30	0	37	0	0	86	0	47
GRADO SUPERIOR												
TOTAL	303.063	5.299	13.675	1.497	51.566	1.849	17.385	11.569	7.710	22.979	6.615	13.677
Andalucía	49.919	1.127	1.942	215	10.320	177	2.179	1.851	1.432	3.118	536	2.925
Aragón	8.203	357	290	0	1.371	50	596	316	201	721	225	296
Asturias (Principado de)	7.115	110	175	86	765	93	472	377	162	601	352	352
Balears (Illes)	3.992	107	303	51	793	0	110	112	50	181	0	219
Canarias	13.395	190	548	211	3.777	0	554	456	245	893	61	869
Cantabria	4.083	110	114	0	554	40	134	0	126	292	119	174
Castilla y León	15.820	349	574	0	2.434	68	1.103	497	432	1.363	462	582
Castilla-La Mancha	12.038	305	454	0	2.089	0	886	153	319	1.267	87	491
Cataluña	55.628	691	2.745	204	8.480	327	3.549	2.459	1.059	3.418	1.191	2.138
Comunitat Valenciana	36.818	643	1.730	151	6.538	133	2.343	849	888	3.072	496	1.383
Extremadura	6.570	205	279	0	1.272	26	467	255	209	421	36	267
Galicia	19.573	444	706	347	3.251	74	960	694	884	1.766	456	1.053
Madrid (Comunidad de)	37.133	193	2.417	0	4.887	498	2.216	3.057	711	2.537	513	1.755
Murcia (Región de)	8.009	138	358	33	1.660	41	383	101	244	621	119	276
Navarra (Comunidad Foral de)	3.442	100	44	0	600	32	377	0	63	381	178	41
País Vasco	17.689	181	751	199	2.207	290	891	392	636	2.093	1.720	711
Rioja (La)	2.144	49	117	0	405	0	60	0	32	177	64	64
Ceuta	785	0	53	0	119	0	40	0	17	0	0	48
Melilla	707	0	75	0	44	0	65	0	0	57	0	33

(1) Incluye el alumnado de enseñanza presencial (régimen ordinario y de adultos) y enseñanza a distancia, agrupando los ciclos LOGSE y LOE.

D6.6. Alumnado matriculado en Ciclos Formativos, por familia profesional (1)

(conclusión)

	Imagen Personal	Industrias Alimentarias	Informática/ Infor. y Comunicaciones	Madera y Mueble/ Mad. Mueble y Corcho	Mant. Serv. a la Prod./Ins. y Mant.	Mant. Vehículos/ Transp. y Mant.	Química	Sanidad	Servicios Socioculturales y a la Comunidad	Textil, Confección y Piel	Vidrio y Cerámica	Energía y Agua
GRADO MEDIO												
TOTAL	19.830	3.307	25.956	2.798	11.792	26.866	2.976	56.383	15.925	714	24	0
Andalucía	3.813	379	5.437	380	1.874	4.370	551	9.571	3.208	95	0	0
Aragón	465	103	608	89	428	864	80	1.397	478	36	0	0
Asturias (Principado de)	479	59	305	81	580	637	104	1.444	245	36	0	0
Balears (Illes)	209	0	635	25	140	274	0	1.756	406	0	0	0
Canarias	1.203	181	811	120	458	1.373	98	2.875	683	95	0	0
Cantabria	262	55	412	35	133	405	75	1.073	326	0	0	0
Castilla y León	1.148	244	970	224	796	1.870	212	3.341	552	58	0	0
Castilla-La Mancha	755	148	1.163	76	426	1.421	125	2.075	723	0	0	0
Cataluña	3.162	771	6.262	505	2.223	4.836	729	10.116	4.252	156	0	0
Comunitat Valenciana	2.495	426	2.973	202	1.654	3.048	272	7.227	2.167	75	24	0
Extremadura	551	126	417	110	190	680	35	1.362	477	0	0	0
Galicia	1.232	295	1.068	447	776	1.865	187	3.196	591	69	0	0
Madrid (Comunidad de)	2.197	162	3.275	161	663	2.881	244	5.668	813	60	0	0
Murcia (Región de)	506	125	617	29	193	772	134	2.212	181	0	0	0
Navarra (Comunidad Foral de)	222	31	38	71	312	270	38	517	133	0	0	0
País Vasco	793	111	690	222	832	1.046	60	1.808	547	34	0	0
Rioja (La)	194	91	193	21	97	152	32	386	42	0	0	0
Ceuta	63	0	38	0	7	47	0	242	42	0	0	0
Melilla	81	0	44	0	10	55	0	117	59	0	0	0
GRADO SUPERIOR												
TOTAL	5.491	1.324	29.911	535	11.768	8.589	6.094	35.821	47.286	796	29	1.598
Andalucía	856	116	5.505	43	1.778	943	766	7.476	6.336	62	0	216
Aragón	100	46	813	18	453	354	195	870	790	32	0	109
Asturias (Principado de)	110	33	702	0	381	181	117	1.194	809	0	0	43
Balears (Illes)	41	0	450	0	109	107	0	366	993	0	0	0
Canarias	141	56	1.157	0	213	116	122	1.151	2.473	66	0	96
Cantabria	136	27	545	24	196	164	96	451	727	0	0	54
Castilla y León	402	162	1.463	36	796	573	317	1.964	2.217	26	0	0
Castilla-La Mancha	165	76	1.255	13	606	633	239	1.248	1.702	0	0	50
Cataluña	885	199	5.188	57	2.021	1.408	1.855	5.850	11.481	175	0	248
Comunitat Valenciana	824	130	3.000	62	1.843	1.268	454	4.380	6.257	125	29	220
Extremadura	65	46	773	63	305	195	0	625	966	15	0	80
Galicia	389	106	1.849	82	553	492	588	2.511	2.165	35	0	168
Madrid (Comunidad de)	965	105	4.413	44	431	1.357	560	4.757	5.546	171	0	0
Murcia (Región de)	91	69	831	15	251	263	222	1.198	1.024	0	0	71
Navarra (Comunidad Foral de)	36	19	280	28	412	43	53	241	449	0	0	65
País Vasco	256	20	1.398	50	1.157	470	463	1.279	2.272	75	0	178
Rioja (La)	0	114	212	0	158	0	47	148	483	14	0	0
Ceuta	29	0	35	0	58	22	0	47	317	0	0	0
Melilla	0	0	42	0	47	0	0	65	279	0	0	0

(1) Incluye el alumnado de enseñanza presencial (régimen ordinario y de adultos) y enseñanza a distancia, agrupando los ciclos LOGSE y LOE.

D6.7. Distribución del alumnado de Ciclos Formativos de FP según titularidad, por familia profesional (1)

	GRADO MEDIO				GRADO SUPERIOR			
	Centros Públicos	%	Centros Privados	%	Centros Públicos	%	Centros Privados	%
TOTAL GENERAL	238.109	76,3	73.907	23,7	238.218	78,6	64.845	21,4
Actividades Agrarias	5.316	80,3	1.308	19,7	4.474	84,4	825	15,6
Actividades Físicas y Deportivas	5.872	89,8	669	10,2	10.922	79,9	2.753	20,1
Actividades Marítimo-Pesqueras	1.567	94,7	88	5,3	1.420	94,9	77	5,1
Administración	36.124	70,7	14.976	29,3	41.178	79,9	10.388	20,1
Artes Gráficas	2.255	72,4	860	27,6	1.373	74,3	476	25,7
Comercio y Marketing	8.608	65,5	4.532	34,5	13.993	80,5	3.392	19,5
Comunicación, Imagen y Sonido	2.687	82,6	567	17,4	7.758	67,1	3.811	32,9
Edificación y Obra Civil	518	78,2	144	21,8	6.931	89,9	779	10,1
Electricidad y Electrónica	25.161	77,4	7.333	22,6	18.416	80,1	4.563	19,9
Fabricación Mecánica	8.812	77,4	2.576	22,6	4.642	70,2	1.973	29,8
Hostelería y Turismo	13.293	85,9	2.179	14,1	11.644	85,1	2.033	14,9
Imagen Personal	13.906	70,1	5.924	29,9	4.309	78,5	1.182	21,5
Industrias Alimentarias	2.870	86,8	437	13,2	1.240	93,7	84	6,3
Informática	21.369	82,3	4.587	17,7	24.264	81,1	5.647	18,9
Madera y Mueble	2.489	89,0	309	11,0	535	100,0	0	0,0
Mantenim. y Servicios a la Producción	10.111	85,7	1.681	14,3	10.223	86,9	1.545	13,1
Mantenim. de Vehículos Autopropulsados	21.352	79,5	5.514	20,5	7.129	83,0	1.460	17,0
Química	2.821	94,8	155	5,2	5.717	93,8	377	6,2
Sanidad	38.133	67,6	18.250	32,4	23.315	65,1	12.506	34,9
Servicios Socioculturales y a la Comunidad	14.237	89,4	1.688	10,6	36.636	77,5	10.650	22,5
Textil, Confección y Piel	584	81,8	130	18,2	684	85,9	112	14,1
Vidrio y Cerámica	24	100,0	0	0,0	29	100,0	0	0,0
Energía y Agua	0	-	0	-	1.386	86,7	212	13,3

D6.8. Distribución del alumnado de Ciclos Formativos de F.P. según sexo, por familia profesional (1)

	GRADO MEDIO				GRADO SUPERIOR			
	Hombres	%	Mujeres	%	Hombres	%	Mujeres	%
TOTAL GENERAL	172.665	55,3	139.351	44,7	150.842	49,8	152.221	50,2
Actividades Agrarias	5.780	87,3	844	12,7	4.275	80,7	1.024	19,3
Actividades Físicas y Deportivas	5.177	79,1	1.364	20,9	10.665	78,0	3.010	22,0
Actividades Marítimo-Pesqueras	1.527	92,3	128	7,7	1.361	90,9	136	9,1
Administración	16.185	31,7	34.915	68,3	16.040	31,1	35.526	68,9
Artes Gráficas	1.857	59,6	1.258	40,4	1.023	55,3	826	44,7
Comercio y Marketing	4.974	37,9	8.166	62,1	8.598	49,5	8.787	50,5
Comunicación, Imagen y Sonido	1.654	50,8	1.600	49,2	7.269	62,8	4.300	37,2
Edificación y Obra Civil	627	94,7	35	5,3	5.412	70,2	2.298	29,8
Electricidad y Electrónica	31.701	97,6	793	2,4	21.848	95,1	1.131	4,9
Fabricación Mecánica	11.064	97,2	324	2,8	6.050	91,5	565	8,5
Hostelería y Turismo	9.735	62,9	5.737	37,1	5.426	39,7	8.251	60,3
Imagen Personal	1.091	5,5	18.739	94,5	209	3,8	5.282	96,2
Industrias Alimentarias	1.851	56,0	1.456	44,0	708	53,5	616	46,5
Informática	22.991	88,6	2.965	11,4	25.653	85,8	4.258	14,2
Madera y Mueble	2.661	95,1	137	4,9	453	84,7	82	15,3
Mantenim. y Servicios a la Producción	11.582	98,2	210	1,8	9.589	81,5	2.179	18,5
Mantenim. de Vehículos Autopropulsados	26.330	98,0	536	2,0	8.359	97,3	230	2,7
Química	1.229	41,3	1.747	58,7	2.825	46,4	3.269	53,6
Sanidad	12.488	22,1	43.895	77,9	9.071	25,3	26.750	74,7
Servicios Socioculturales y a la Comunidad	2.043	12,8	13.882	87,2	4.474	9,5	42.812	90,5
Textil, Confección y Piel	96	13,4	618	86,6	86	10,8	710	89,2
Vidrio y Cerámica	22	91,7	2	8,3	21	72,4	8	27,6
Energía y Agua	0	-	0	-	1.427	89,3	171	10,7

(1) Incluye el alumnado de enseñanza presencial (régimenes ordinario y de adultos) y enseñanza a distancia, agrupando los ciclos LOGSE y LOE.

**D6.9. Número de graduados en FP por 10.000 personas de la edad teórica de graduación, por familia profesional.
Curso 2010-11 (1)**

(continúa)

	Total	Act. Agrarias/ Agraria	Act. Físicas y Deport.	Act. Marít.- Pesque- ra	Admon./ Admon. y Gestión	Artes Gráficas	Comercio y Marketing	Comuni- cación Imagen y Sonido	Edifica- ción y Obra Civil	Electrici- dad y Electróni- ca	Fabrica- ción Mecánica	Hostele- ría y Turismo
TÉCNICO												
TOTAL	1.959	43	49	11	349	18	92	23	4	169	60	76
Andalucía	1.877	46	43	14	407	10	102	23	0	140	43	74
Aragón	2.324	112	45	0	500	16	58	25	4	230	125	98
Asturias (Principado de)	2.533	10	46	27	323	21	78	34	16	205	154	99
Balears (Illes)	1.667	41	110	22	391	13	38	23	0	117	7	67
Canarias	1.957	48	0	36	358	5	122	4	6	179	28	128
Cantabria	2.754	66	38	0	410	30	93	21	0	304	165	30
Castilla y León	2.140	71	17	0	411	12	92	35	4	212	65	90
Castilla-La Mancha	1.886	57	24	0	413	0	80	11	2	190	34	77
Cataluña	1.990	42	96	7	152	30	116	15	7	157	39	81
Comunitat Valenciana	2.312	38	88	11	424	10	118	30	3	184	34	80
Extremadura	1.978	78	33	0	414	8	108	37	10	139	42	56
Galicia	2.025	62	16	31	336	38	97	22	4	213	84	89
Madrid (Comunidad de)	1.510	4	24	0	339	30	51	42	0	149	32	53
Murcia (Región de)	1.705	19	17	22	441	11	59	7	3	145	61	28
Navarra (Comunidad Foral de)	2.068	99	77	0	381	36	75	0	16	181	235	68
País Vasco	2.268	36	35	16	206	26	65	20	15	217	305	85
Rioja (La)	2.225	32	0	0	424	18	68	0	0	212	83	137
Ceuta	1.672	0	126	0	242	0	53	0	0	42	0	189
Melilla	1.249	0	196	0	52	0	62	0	0	196	0	52
TÉCNICO SUPERIOR												
TOTAL	2.059	37	96	11	345	13	115	82	62	148	46	81
Andalucía	1.629	37	71	6	329	5	56	63	60	95	17	85
Aragón	2.150	88	87	0	368	13	123	61	58	172	68	81
Asturias (Principado de)	2.790	58	69	36	353	47	174	160	78	208	113	136
Balears (Illes)	1.140	31	99	12	223	0	41	25	29	59	0	74
Canarias	1.629	29	74	27	388	0	65	76	31	81	6	103
Cantabria	2.473	75	98	0	348	30	79	0	65	189	67	95
Castilla y León	2.200	42	83	0	352	10	107	71	83	202	59	96
Castilla-La Mancha	1.544	51	62	0	283	0	68	25	50	148	5	60
Cataluña	2.471	31	133	13	344	17	206	97	64	150	58	48
Comunitat Valenciana	2.344	38	104	8	443	5	159	58	63	191	27	91
Extremadura	1.565	62	83	0	341	9	81	69	55	129	7	55
Galicia	2.201	44	92	52	371	9	97	85	108	186	39	95
Madrid (Comunidad de)	2.004	12	116	0	262	27	114	181	45	107	31	95
Murcia (Región de)	1.484	38	64	9	347	2	68	23	52	100	23	29
Navarra (Comunidad Foral de)	2.422	47	32	0	352	5	250	0	33	216	81	62
País Vasco	3.936	36	149	45	469	60	186	106	138	479	389	128
Rioja (La)	2.159	44	102	0	451	0	58	0	51	133	27	75
Ceuta	1.735	0	96	0	297	0	48	0	77	0	0	77
Melilla	1.712	0	242	0	121	0	167	0	0	0	0	102

(1) Incluye el alumnado de enseñanza presencial (régimen ordinario y de adultos) y enseñanza a distancia.

**D6.9. Número de graduados en FP por 10.000 personas de la edad teórica de graduación, por familia Profesional.
Curso 2010-11 (1)**

	(conclusión)											
	Imagen Personal	Industrias Alimentarias	Informática/ Infor. y Comunicación	Madera y Mueble/ Mad. Mueble y Corcho	Mant. Serv. a la Prod./Ins. y Mant.	Mant. Vehículos/ Transp. y Mant.	Química	Sanidad	Servicios Socioculturales y a la Comunidad	Textil, Confección y Piel	Vidrio y Cerámica	Energía y Agua
TÉCNICO												
TOTAL	138	17	128	16	67	152	20	426	99	4	0	-
Andalucía	141	11	131	10	44	122	20	391	102	3	0	-
Aragón	149	23	96	13	96	183	19	422	110	0	0	-
Asturias (Principado de)	204	27	90	21	177	241	43	616	93	7	0	-
Balears (Illes)	52	0	143	1	36	67	0	421	118	0	0	-
Canarias	127	19	74	12	58	167	14	477	81	13	0	-
Cantabria	209	19	197	23	66	203	21	664	197	0	0	-
Castilla y León	144	26	95	33	98	238	25	393	73	6	0	-
Castilla-La Mancha	113	16	121	10	52	155	12	381	138	0	0	-
Cataluña	126	22	167	19	79	162	39	499	132	3	0	-
Comunitat Valenciana	168	18	166	11	81	160	11	537	134	4	3	-
Extremadura	201	25	114	25	50	137	11	377	113	2	0	-
Galicia	157	23	73	48	83	206	22	353	57	11	0	-
Madrid (Comunidad de)	105	5	135	6	32	128	11	313	47	2	0	-
Murcia (Región de)	115	13	89	4	26	108	27	474	35	0	0	-
Navarra (Comunidad Foral de)	126	20	0	43	162	146	38	271	93	0	0	-
País Vasco	175	24	98	37	167	182	13	439	99	8	0	-
Rioja (La)	230	115	180	25	86	111	83	374	47	0	0	-
Ceuta	63	0	105	0	74	0	0	599	179	0	0	-
Melilla	62	0	21	0	83	93	0	227	206	0	0	-
TÉCNICO SUPERIOR												
TOTAL	44	9	166	4	120	53	34	292	295	4	0	5
Andalucía	35	2	119	3	43	38	23	301	236	1	0	2
Aragón	45	12	192	13	80	79	39	328	236	8	0	3
Asturias (Principado de)	62	9	186	7	121	50	42	554	328	0	0	0
Balears (Illes)	20	0	115	0	34	36	0	112	228	0	0	0
Canarias	24	10	107	0	34	28	24	136	373	0	0	13
Cantabria	73	22	142	4	57	102	59	433	512	0	0	24
Castilla y León	52	20	187	4	103	84	51	323	266	5	0	0
Castilla-La Mancha	43	8	120	3	62	87	30	221	209	0	0	8
Cataluña	43	16	220	2	396	8	50	351	222	1	0	0
Comunitat Valenciana	51	7	145	3	109	79	19	301	435	5	3	2
Extremadura	21	7	133	15	57	51	0	202	176	0	0	13
Galicia	55	10	174	11	72	54	48	362	218	5	0	9
Madrid (Comunidad de)	63	5	228	2	23	68	27	288	299	11	0	0
Murcia (Región de)	24	11	108	2	52	54	33	213	224	0	0	11
Navarra (Comunidad Foral de)	35	7	171	18	193	35	19	176	649	0	0	42
País Vasco	51	2	238	6	283	128	109	317	586	11	0	21
Rioja (La)	0	89	181	0	164	0	85	130	550	17	0	0
Ceuta	67	0	48	0	153	0	0	0	872	0	0	0
Melilla	0	0	140	0	121	0	0	167	651	0	0	0

(1) Incluye el alumnado de enseñanza presencial (régimen ordinario y de adultos) y enseñanza a distancia.

D6.10. Distribución del alumnado de nuevo ingreso en Ciclos Formativos de FP, por familia profesional según forma de ingreso (1)

	GRADO MEDIO			GRADO SUPERIOR		
	Total	Acceso Directo	Prueba de acceso	Total	Acceso Directo	Prueba de acceso
TOTAL CICLOS	100,0	83,1	16,9	100,0	73,0	27,0
Actividades Agrarias	100,0	78,9	21,1	100,0	64,1	35,9
Actividades Físicas y Deportivas	100,0	82,5	17,5	100,0	82,2	17,8
Actividades Marítimo-Pesqueras	100,0	87,7	12,3	100,0	75,4	24,6
Administración	100,0	84,5	15,5	100,0	73,6	26,4
Artes Gráficas	100,0	84,9	15,1	100,0	83,3	16,7
Comercio y Marketing	100,0	82,8	17,2	100,0	78,0	22,0
Comunicación, Imagen y Sonido	100,0	81,5	18,5	100,0	83,0	17,0
Edificación y Obra Civil	100,0	78,1	21,9	100,0	82,6	17,4
Electricidad y Electrónica	100,0	79,8	20,2	100,0	69,5	30,5
Fabricación Mecánica	100,0	79,4	20,6	100,0	72,1	27,9
Hostelería y Turismo	100,0	81,1	18,9	100,0	83,3	16,7
Imagen Personal	100,0	86,5	13,5	100,0	84,6	15,4
Industrias Alimentarias	100,0	82,8	17,2	100,0	80,4	19,6
Informática	100,0	83,2	16,8	100,0	75,5	24,5
Madera y Mueble	100,0	75,1	24,9	100,0	71,1	28,9
Mantenim. y Servicios a la Producción	100,0	83,0	17,0	100,0	72,9	27,1
Mantenim. de Vehículos Autopropulsados	100,0	79,6	20,4	100,0	70,5	29,5
Química	100,0	86,3	13,7	100,0	82,1	17,9
Sanidad	100,0	85,8	14,2	100,0	80,9	19,1
Servicios Socioculturales y a la Comunidad	100,0	86,6	13,4	100,0	82,0	18,0
Textil, Confección y Piel	100,0	84,4	15,6	100,0	90,8	9,2
Energía y Agua	-	-	-	100,0	79,5	20,5

(1) Sólo se refiere al alumnado de régimen ordinario, agrupando los ciclos LOGSE y LOE.

D6.11. Distribución porcentual del alumnado por familia profesional

Ciclos Formativos de Grado Medio

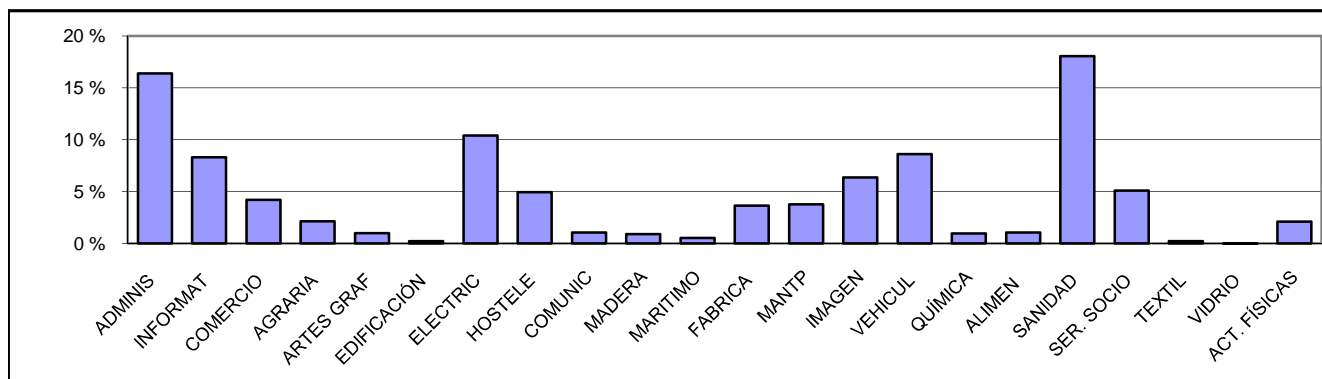

Ciclos Formativos de Grado Superior

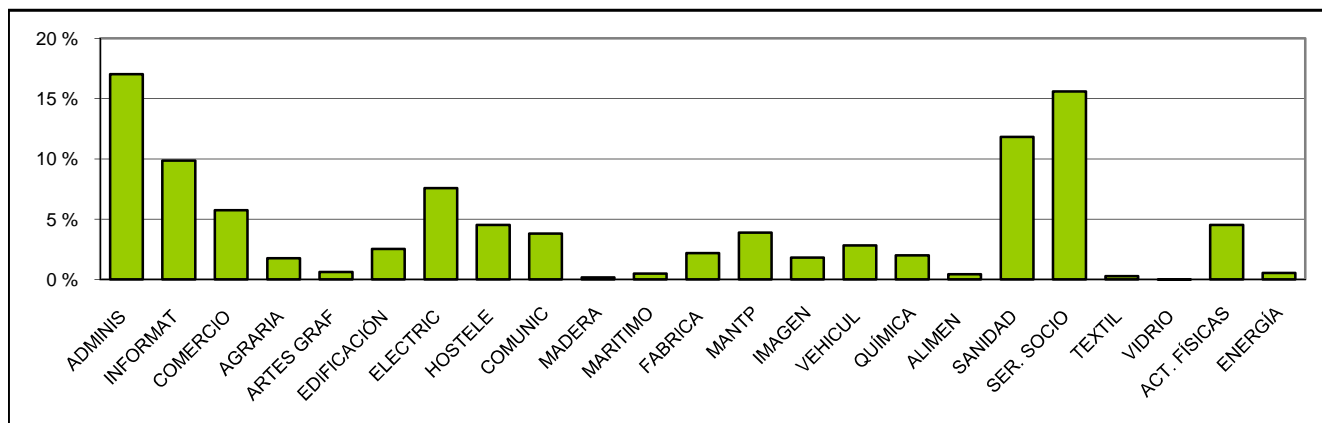

ADMINIS	Administración	FABRICA	Fabricación Mecánica
INFORMAT	Informática	MANTP	Mantenimiento y Servicios Producción
COMERCIO	Comercio y Marketing	IMAGEN	Imagen Personal
AGRARIA	Actividades Agrarias	VEHICUL	Mantenimiento Vehículos Autopropulsados
ARTES GRAF	Artes Gráficas	QUÍMICA	Química
EDIFICACIÓN	Edificación y Obra Civil	ALIMEN	Industria Alimentaria
ELECTRIC	Electricidad y Electrónica	SANIDAD	Sanidad
HOSTELE	Hostelería y Turismo	SER. SOCIO	Servicios Socioculturales
COMUNIC	Comunicación, Imagen y Sonido	TEXTIL	Textil, Confección y Piel
MADERA	Madera y Mueble	VIDRIO	Vidrio y Cerámica
MARITIMO	Actividades Marítimo-Pesqueras	ACT. FÍSICAS	Actividades Físicas y Deportivas
		ENERGÍA	Energía y Agua

D6.12. Distribución porcentual del alumnado según sexo, por familia profesional

Ciclos Formativos de Grado Medio

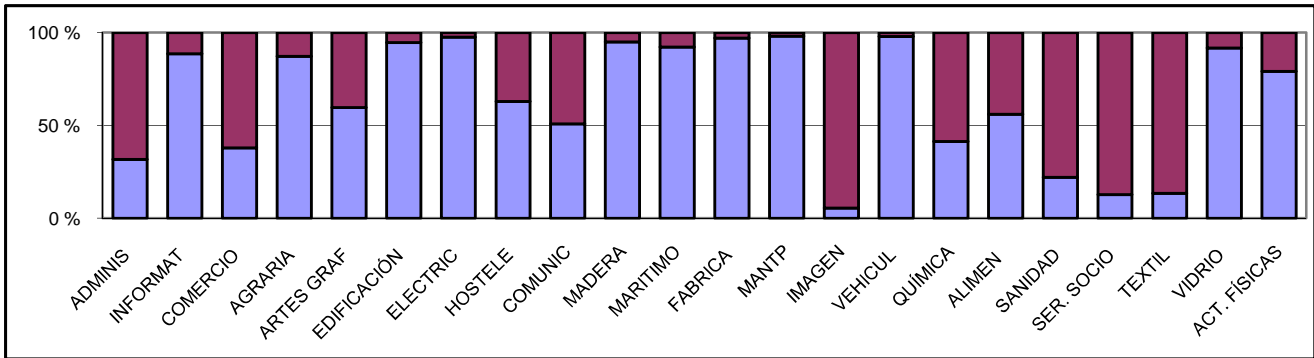

Ciclos Formativos de Grado Superior

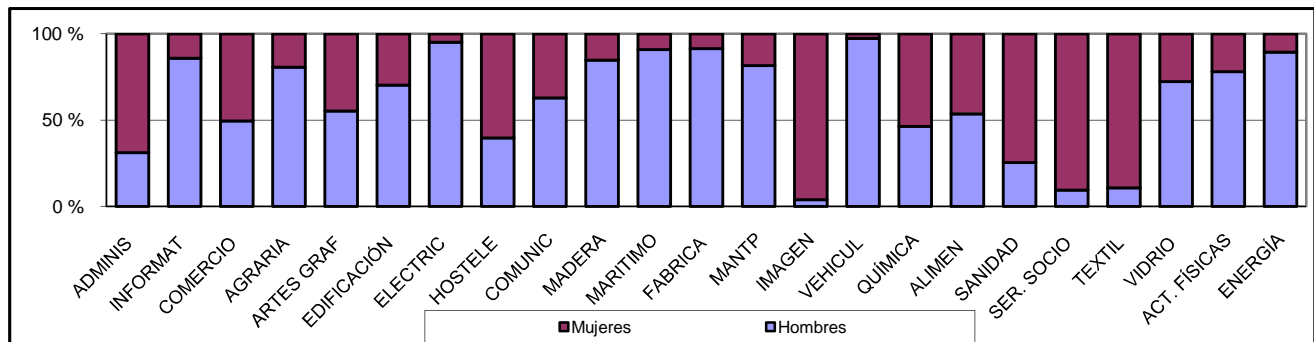

D6.13. Tasa bruta de población que obtiene titulaciones en F.P. Curso 2010-11

