

B2. LOS SERVICIOS COMPLEMENTARIOS

B2.0. Contenido, notas explicativas y fuentes de información

Se presenta en este capítulo información estadística relativa a los servicios complementarios escolares ofertados por los centros no universitarios de Régimen General en el curso 2022-2023. Para cada servicio complementario (comedor, residencia, transporte y horario ampliado) se proporciona el número y tipo de centros que lo ofertan y el alumnado usuario por enseñanza que cursa. También se ofrece información sobre la relación entre la oferta de comedor y transporte escolares y el tamaño del municipio donde está ubicado.

Para los centros que imparten primer ciclo de E. Infantil, se facilita información adicional del tipo de servicio de cocina que ofertan: cocina propia del centro; aportado por empresa de servicios; comida aportada por los padres (exclusivamente); o sin servicio de cocina/comedor.

Se facilitan las siguientes precisiones técnicas sobre los datos estadísticos de este capítulo:

- Los *tipos de centro* utilizados corresponden a los definidos en el Capítulo B1 dedicado a los centros docentes, incluyéndose además las residencias escolares de la Administración Educativa, “*Escuelas Hogar*”, que no imparten enseñanza.
- Se considera que *un centro oferta un servicio complementario* en cualquiera de las siguientes situaciones: el centro gestiona directamente el servicio; el servicio es gestionado a través de un contrato de servicios; gestión de las asociaciones de madres y padres de alumnos y gestión directa de la Administración Educativa.
- En el servicio de *ampliación del horario de apertura*, se recoge el servicio ofertado por los centros en el que se atiende a alumnado fuera del horario habitual por personal cualificado, pudiendo realizar actividades educativas, lúdicas o recreativas, asociadas a este servicio.
- La *clasificación por tamaño de municipio* de los centros de enseñanzas de Régimen General no universitarias se realiza atendiendo a la población de cada municipio según el Padrón de Habitantes a 1 de enero de 2023 del INE. La única excepción corresponde a las comunidades autónomas de Principado de Asturias, Galicia y Región de Murcia, donde la clasificación se ha realizado teniendo en cuenta la entidad singular, en lugar del municipio. En el caso de que un centro docente tenga unidades escolares en distintos municipios (centros rurales agrupados), a efectos de este tratamiento estadístico, se ha incluido en el municipio cabecera del centro.

Fuentes de información:

- *Estadística de las Enseñanzas no universitarias*. Curso 2022-2023. S.G. de Estadística y Estudios del Ministerio de Educación, Formación Profesional y Deportes.

B2.1. Número de centros que ofertan cada servicio complementario, por titularidad y tipo de centro

	COMEDOR (1)		RESIDENCIA (2)		TRANSPORTE (3)		AMPLIACIÓN DE HORARIO (4)	
	Nº Centros	% Centros	Nº Centros	% Centros	Nº Centros	% Centros	Nº Centros	% Centros
TODOS LOS CENTROS								
TOTAL	17.754	65,2	301	1,3	7.397	27,2	10.626	41,3
Centros E. Infantil	5.878	75,6	8	0,1	110	1,4	4.881	57,7
Centros E. Primaria	7.777	76,3	7	0,1	3.430	33,7	3.473	39,2
Centros E. Primaria y ESO	1.756	84,6	12	0,6	491	23,7	1.074	54,6
Centros ESO y/o Bachillerato y/o FP	469	9,2	85	2,0	2.459	48,2	86	1,9
Centros E. Primaria, ESO y Bach./ FP	1.461	90,5	46	2,9	507	31,4	1.045	69,3
Centros Específicos E. Especial	413	86,4	50	12,3	400	83,7	61	13,9
Escuelas Hogar	-	-	93	100,0	-	-	6	-
CENTROS PÚBLICOS								
TOTAL	10.913	59,6	159	1,1	6.272	34,2	5.370	32,1
Centros E. Infantil	2.542	68,4	3	0,1	43	1,2	1.954	48,3
Centros E. Primaria	7.401	76,2	5	0,1	3.365	34,6	3.180	37,8
Centros E. Primaria y ESO	421	71,8	2	0,4	289	49,3	156	27,6
Centros ESO y/o Bachillerato y/o FP	353	8,6	52	1,5	2.381	58,1	64	1,8
Centros E. Primaria, ESO y Bach./ FP	8	61,5	0	0,0	4	30,8	0	0,0
Centros Específicos E. Especial	188	94,9	29	22,8	190	96,0	10	6,0
Escuelas Hogar	-	-	68	100,0	-	-	6	-
CENTROS PRIVADOS								
TOTAL	6.841	76,8	142	1,6	1.125	12,6	5.256	58,5
Centros E. Infantil	3.336	82,2	5	0,1	67	1,7	2.927	66,3
Centros E. Primaria	376	78,5	2	0,4	65	13,6	293	63,6
Centros E. Primaria y ESO	1.335	89,7	10	0,7	202	13,6	918	65,5
Centros ESO y/o Bachillerato y/o FP	116	11,6	33	3,3	78	7,8	22	2,4
Centros E. Primaria, ESO y Bach./ FP	1.453	90,8	46	2,9	503	31,4	1.045	69,8
Centros Específicos E. Especial	225	80,4	21	7,5	210	75,0	51	18,8
Escuelas Hogar	-	-	25	100,0	-	-	-	-

(1) En Cataluña no está disponible la información del servicio de comedor para los centros que imparten E. Infantil (exclusivamente).

(2) En la Comunitat Valenciana no se dispone de información del servicio de residencia para los centros públicos y en Cataluña es incompleta.

(3) En Cataluña la información del servicio de transporte escolar es incompleta para los centros públicos de E. Primaria y no está disponible para los centros que imparten E. Infantil (exclusivamente).

(4) Información no disponible para País Vasco y centros públicos de Comunitat Valenciana.

B2.2. Número de centros que ofertan servicios complementarios, por tipo de centro. Centros Públicos

	TOTAL	Centros E. Infantil (1)	Centros E. Primaria	Centros E. Primaria y ESO	Centros ESO y/o Bachillerato y/o FP	Centros E. Primaria, ESO y Bach./ FP	Centros Específicos E. Especial	Escuelas Hogar
COMEDOR ESCOLAR								
TOTAL	10.913	2.542	7.401	421	353	8	188	-
Andalucía	2.385	724	1.445	161	43	0	12	-
Aragón	409	176	196	24	5	0	8	-
Asturias, Principado de	256	78	156	13	4	0	5	-
Balears, Illes	287	102	180	3	1	0	1	-
Canarias	573	82	444	26	10	1	10	-
Cantabria	135	9	121	1	2	0	2	-
Castilla y León	718	213	464	16	13	0	12	-
Castilla-La Mancha	571	168	391	0	1	0	11	-
Cataluña	949	..	811	47	48	4	39	-
Comunitat Valenciana	1.019	14	948	7	20	1	29	-
Extremadura	327	99	216	0	5	0	7	-
Galicia	929	265	524	62	64	0	14	-
Madrid, Comunidad de	1.242	407	767	34	8	0	26	-
Murcia, Región de	302	56	236	3	0	0	7	-
Navarra, Comunidad Foral de	223	84	122	9	7	0	1	-
País Vasco	485	32	318	13	120	1	1	-
Rioja, La	83	26	51	2	2	1	1	-
Ceuta	11	2	8	0	0	0	1	-
Melilla	9	5	3	0	0	0	1	-
RESIDENCIA ESCOLAR (2)								
TOTAL (1)	159	3	5	2	52	0	29	68
Andalucía	36	0	0	0	0	0	0	36
Aragón	6	0	0	0	1	0	3	2
Asturias, Principado de	6	0	0	2	2	0	0	2
Balears, Illes	2	1	0	0	1	0	0	0
Canarias	17	0	1	0	3	0	0	13
Cantabria	1	0	0	0	0	0	0	1
Castilla y León	26	0	0	0	14	0	7	5
Castilla-La Mancha	10	0	2	0	4	0	4	0
Cataluña	5	..	0	0	4	0	1	0
Comunitat Valenciana
Extremadura	25	2	1	0	9	0	5	8
Galicia	15	0	0	0	7	0	8	0
Madrid, Comunidad de	1	0	0	0	1	0	0	0
Murcia, Región de	0	0	0	0	0	0	0	0
Navarra, Comunidad Foral de	1	0	1	0	0	0	0	0
País Vasco	6	0	0	0	5	0	0	1
Rioja, La	2	0	0	0	1	0	1	0
Ceuta	0	0	0	0	0	0	0	0
Melilla	0	0	0	0	0	0	0	0
TRANSPORTE ESCOLAR (3)								
TOTAL	6.272	43	3.365	289	2.381	4	190	-
Andalucía	1.286	15	547	110	598	0	16	-
Aragón	184	0	89	10	77	0	8	-
Asturias, Principado de	205	2	125	14	59	0	5	-
Balears, Illes	133	0	76	0	56	0	1	-
Canarias	545	2	344	26	161	1	11	-
Cantabria	129	3	86	1	37	0	2	-
Castilla y León	540	1	309	18	200	0	12	-
Castilla-La Mancha	392	1	202	2	176	0	11	-
Cataluña	295	..	138	12	102	2	41	-
Comunitat Valenciana	776	5	484	3	254	0	30	-
Extremadura	217	0	80	0	130	0	7	-
Galicia	758	13	463	64	206	0	12	-
Madrid, Comunidad de	204	0	84	11	88	0	21	-
Murcia, Región de	194	0	96	2	88	0	8	-
Navarra, Comunidad Foral de	122	0	62	8	51	0	1	-
País Vasco	249	1	158	7	81	1	1	-
Rioja, La	37	0	18	1	17	0	1	-
Ceuta	2	0	1	0	0	0	1	-
Melilla	4	0	3	0	0	0	1	-

(1) El Total no se corresponde con el total nacional al no disponer de la información de todas las CCAA.

(2) En Cataluña la información del servicio de residencia es incompleta para los centros de la administración educativa.

(3) En Cataluña la información del servicio de transporte escolar es incompleta para los centros públicos de E. Primaria.

B2.3. Número de centros que ofertan servicios complementarios, por tipo de centro. Centros Privados

	TOTAL	Centros E. Infantil (1)	Centros E. Primaria	Centros E. Primaria y ESO	Centros ESO y/o Bachillerato y/o FP	Centros E. Primaria, ESO y Bach./ FP	Centros Específicos E. Especial	Escuelas Hogar
COMEDOR ESCOLAR								
TOTAL	6.841	3.336	376	1.335	116	1.453	225	-
Andalucía	2.006	1.588	46	173	8	169	22	-
Aragón	188	82	10	44	7	38	7	-
Asturias, Principado de	67	5	1	30	1	25	5	-
Balears, Illes	205	88	10	63	0	38	6	-
Canarias	192	123	9	26	3	29	2	-
Cantabria	64	12	11	23	0	17	1	-
Castilla y León	385	194	12	70	9	84	16	-
Castilla-La Mancha	223	111	14	54	5	30	9	-
Cataluña	684	..	101	260	26	235	62	-
Comunitat Valenciana	402	20	34	182	12	145	9	-
Extremadura	86	15	3	33	2	23	10	-
Galicia	412	190	23	97	12	69	21	-
Madrid, Comunidad de	1.336	713	62	132	16	372	41	-
Murcia, Región de	165	67	6	42	1	44	5	-
Navarra, Comunidad Foral de	70	18	17	10	3	19	3	-
País Vasco	298	80	12	87	10	104	5	-
Rioja, La	54	27	4	9	1	12	1	-
Ceuta	0	0	0	0	0	0	0	-
Melilla	4	3	1	0	0	0	0	-
RESIDENCIA ESCOLAR								
TOTAL	142	5	2	10	33	46	21	25
Andalucía	25	0	0	0	0	0	0	25
Aragón	7	0	1	0	3	2	1	0
Asturias, Principado de	3	0	0	1	0	1	1	0
Balears, Illes	3	0	0	0	0	1	2	0
Canarias	4	3	0	0	0	0	1	0
Cantabria	2	0	0	0	0	2	0	0
Castilla y León	25	1	1	4	7	8	4	0
Castilla-La Mancha	4	0	0	1	2	1	0	0
Cataluña	13	..	0	2	2	4	5	0
Comunitat Valenciana	2	0	0	0	1	1	0	0
Extremadura	4	0	0	0	2	2	0	0
Galicia	17	0	0	0	8	9	0	0
Madrid, Comunidad de	24	1	0	2	4	13	4	0
Murcia, Región de	3	0	0	0	0	2	1	0
Navarra, Comunidad Foral de	3	0	0	0	1	0	2	0
País Vasco	2	0	0	0	2	0	0	0
Rioja, La	1	0	0	0	1	0	0	0
Ceuta	0	0	0	0	0	0	0	0
Melilla	0	0	0	0	0	0	0	0
TRANSPORTE ESCOLAR								
TOTAL	1.125	67	65	202	78	503	210	-
Andalucía	134	6	8	18	7	60	35	-
Aragón	28	0	1	3	5	13	6	-
Asturias, Principado de	34	2	0	6	1	21	4	-
Balears, Illes	21	0	0	5	1	8	7	-
Canarias	33	4	3	2	3	19	2	-
Cantabria	12	0	1	4	0	6	1	-
Castilla y León	35	3	0	1	6	15	10	-
Castilla-La Mancha	28	3	2	4	3	4	12	-
Cataluña	188	..	13	47	9	68	51	-
Comunitat Valenciana	40	1	4	4	4	18	9	-
Extremadura	25	0	0	8	0	8	9	-
Galicia	129	22	7	34	6	39	21	-
Madrid, Comunidad de	228	18	13	22	11	135	29	-
Murcia, Región de	24	2	3	1	1	13	4	-
Navarra, Comunidad Foral de	37	6	6	7	4	11	3	-
País Vasco	123	0	4	35	15	63	6	-
Rioja, La	6	0	0	1	2	2	1	-
Ceuta	0	0	0	0	0	0	0	-
Melilla	0	0	0	0	0	0	0	-

(1) El Total no se corresponde con el total nacional al no disponer de la información para Cataluña.

B2.4. Porcentaje de centros que ofertan comedor escolar, por tipo de centro y titularidad

	TOTAL	Centros E. Infantil (1)	Centros E. Primaria	Centros E. Primaria y ESO	Centros ESO y/o Bachillerato y/o FP	Centros E. Primaria, ESO y Bach./ FP	Centros Específicos E. Especial
TODOS LOS CENTROS							
TOTAL	65,2	75,6	76,3	84,6	9,2	90,5	86,4
Andalucía	71,1	94,3	81,0	68,7	4,6	68,7	56,7
Aragón	68,5	83,8	70,3	93,2	8,3	100,0	100,0
Asturias, Principado de	65,5	94,3	72,0	97,7	4,7	100,0	90,9
Balears, Illes	76,2	93,6	82,6	95,7	1,1	95,0	77,8
Canarias	66,2	91,5	81,6	59,8	5,8	68,2	63,2
Cantabria	67,7	72,4	91,7	96,0	2,8	100,0	37,5
Castilla y León	70,0	91,5	75,2	90,5	7,6	100,0	100,0
Castilla-La Mancha	53,9	67,1	61,4	81,8	2,2	88,2	83,3
Cataluña	51,5	..	53,4	85,3	9,8	98,4	97,1
Comunitat Valenciana	51,0	4,0	95,2	95,9	6,6	82,5	84,4
Extremadura	46,4	46,5	53,5	97,1	4,4	95,8	89,5
Galicia	73,6	78,6	86,6	96,4	22,4	98,6	97,2
Madrid, Comunidad de	80,5	90,5	98,7	96,0	4,8	98,4	98,5
Murcia, Región de	56,6	75,5	61,9	70,3	0,7	83,0	92,3
Navarra, Comunidad Foral de	69,9	91,1	78,5	95,0	11,8	95,0	80,0
País Vasco	66,6	32,9	97,9	99,0	46,1	100,0	60,0
Rioja, La	75,7	85,5	90,2	100,0	9,4	100,0	100,0
Ceuta	28,9	28,6	47,1	0,0	0,0	0,0	100,0
Melilla	37,1	80,0	26,7	0,0	0,0	0,0	100,0
CENTROS PUBLICOS							
TOTAL	59,6	68,4	76,2	71,8	8,6	61,5	94,9
Andalucía	64,1	88,8	82,8	63,4	4,8	-	75,0
Aragón	62,0	77,9	69,3	82,8	4,4	-	100,0
Asturias, Principado de	64,3	94,0	72,2	92,9	5,0	-	100,0
Balears, Illes	68,7	90,3	82,6	100,0	1,2	0,0	100,0
Canarias	65,8	92,1	82,5	92,9	4,9	50,0	90,9
Cantabria	65,9	60,0	91,7	100,0	3,6	-	100,0
Castilla y León	63,3	88,0	75,0	76,2	5,4	-	100,0
Castilla-La Mancha	48,1	60,4	60,7	0,0	0,4	-	100,0
Cataluña	40,3	..	50,6	48,5	7,9	66,7	95,1
Comunitat Valenciana	59,3	4,5	95,6	87,5	5,3	100,0	96,7
Extremadura	42,1	43,8	53,7	-	3,5	-	100,0
Galicia	70,2	74,9	86,8	96,9	22,3	-	100,0
Madrid, Comunidad de	73,1	79,5	99,2	97,1	2,3	0,0	100,0
Murcia, Región de	51,3	73,7	62,1	60,0	0,0	-	87,5
Navarra, Comunidad Foral de	68,2	91,3	76,7	90,0	10,9	-	50,0
País Vasco	63,2	12,7	99,7	100,0	65,9	100,0	100,0
Rioja, La	70,3	86,7	91,1	100,0	7,1	100,0	100,0
Ceuta	40,7	100,0	47,1	-	0,0	-	100,0
Melilla	34,6	100,0	23,1	-	0,0	-	100,0
CENTROS PRIVADOS							
TOTAL	76,8	82,2	78,5	89,7	11,6	90,8	80,4
Andalucía	81,6	97,1	48,9	74,6	3,9	68,7	50,0
Aragón	88,7	100,0	100,0	100,0	22,6	100,0	100,0
Asturias, Principado de	70,5	100,0	50,0	100,0	3,7	100,0	83,3
Balears, Illes	89,9	97,8	83,3	95,5	0,0	97,4	75,0
Canarias	67,6	91,1	52,9	44,1	13,0	69,0	25,0
Cantabria	71,9	85,7	91,7	95,8	0,0	100,0	16,7
Castilla y León	87,3	95,6	85,7	94,6	18,0	100,0	100,0
Castilla-La Mancha	78,0	80,4	87,5	84,4	23,8	88,2	69,2
Cataluña	83,7	..	94,4	98,9	17,7	99,2	98,4
Comunitat Valenciana	37,6	3,7	87,2	96,3	11,7	82,4	60,0
Extremadura	76,1	78,9	42,9	97,1	11,8	95,8	83,3
Galicia	82,6	84,4	82,1	96,0	22,6	98,6	95,5
Madrid, Comunidad de	88,9	98,2	92,5	95,7	10,5	98,7	97,6
Murcia, Región de	69,9	77,0	54,5	71,2	4,8	83,0	100,0
Navarra, Comunidad Foral de	76,1	90,0	94,4	100,0	14,3	95,0	100,0
País Vasco	73,2	90,9	66,7	98,9	10,0	100,0	55,6
Rioja, La	85,7	84,4	80,0	100,0	25,0	100,0	100,0
Ceuta	0,0	0,0	-	0,0	-	0,0	-
Melilla	44,4	60,0	50,0	0,0	-	0,0	-

(1) El Total no se corresponde con el total nacional al no disponer de la información para Cataluña.

B2.5. Porcentaje de centros que ofertan transporte escolar, por tipo de centro y titularidad

	TOTAL	Centros E. Infantil (1)	Centros E. Primaria (2)	Centros E. Primaria y ESO	Centros ESO y/o Bachillerato y/o FP	Centros E. Primaria, ESO y Bach./ FP	Centros Específicos E. Especial
TODOS LOS CENTROS							
TOTAL	27,2	1,4	33,7	23,7	48,2	31,4	83,7
Andalucía	23,0	0,9	30,2	26,3	55,2	24,4	85,0
Aragón	24,3	0,0	30,7	17,8	56,6	34,2	93,3
Asturias, Principado de	48,5	4,5	57,3	45,5	56,1	84,0	81,8
Balears, Illes	23,8	0,0	33,0	7,2	60,0	20,0	88,9
Canarias	50,0	2,7	62,5	32,2	72,6	45,5	68,4
Cantabria	48,0	10,3	60,4	20,0	52,1	35,3	37,5
Castilla y León	36,5	0,9	48,8	20,0	70,8	17,9	78,6
Castilla-La Mancha	28,5	1,0	30,9	9,1	65,8	11,8	95,8
Cataluña	15,2	..	8,8	16,4	14,7	28,8	88,5
Comunitat Valenciana	29,3	0,7	47,3	3,6	53,4	10,2	86,7
Extremadura	27,2	0,0	19,6	23,5	81,8	33,3	84,2
Galicia	48,7	6,0	74,4	59,4	62,4	55,7	91,7
Madrid, Comunidad de	13,5	1,5	11,5	19,1	19,6	35,7	73,5
Murcia, Región de	26,4	1,2	25,3	4,7	63,1	24,5	92,3
Navarra, Comunidad Foral de	37,9	5,4	38,4	75,0	64,7	55,0	80,0
País Vasco	31,7	0,3	48,1	41,6	34,0	61,0	70,0
Rioja, La	23,8	0,0	29,5	18,2	59,4	15,4	100,0
Ceuta	5,3	0,0	5,9	0,0	0,0	0,0	100,0
Melilla	11,4	0,0	20,0	0,0	0,0	0,0	100,0
CENTROS PUBLICOS							
TOTAL	34,2	1,2	34,6	49,3	58,1	30,8	96,0
Andalucía	34,5	1,8	31,3	43,3	67,0	-	100,0
Aragón	27,9	0,0	31,4	34,5	67,5	-	100,0
Asturias, Principado de	51,5	2,4	57,9	100,0	73,8	-	100,0
Balears, Illes	31,8	0,0	34,9	0,0	68,3	0,0	100,0
Canarias	62,6	2,2	63,9	92,9	79,3	50,0	100,0
Cantabria	62,9	20,0	65,2	100,0	67,3	-	100,0
Castilla y León	47,6	0,4	49,9	85,7	83,0	-	100,0
Castilla-La Mancha	33,1	0,4	31,4	100,0	70,1	-	100,0
Cataluña	12,5	..	8,6	12,4	16,8	33,3	100,0
Comunitat Valenciana	45,1	1,6	48,8	37,5	66,8	0,0	100,0
Extremadura	27,9	0,0	19,9	-	91,5	-	100,0
Galicia	57,3	3,7	76,7	100,0	71,8	-	85,7
Madrid, Comunidad de	12,0	0,0	10,9	31,4	25,0	0,0	80,8
Murcia, Región de	32,9	0,0	25,3	40,0	73,3	-	100,0
Navarra, Comunidad Foral de	37,3	0,0	39,0	80,0	79,7	-	50,0
País Vasco	32,4	0,4	49,5	53,8	44,5	100,0	100,0
Rioja, La	31,4	0,0	32,1	50,0	60,7	0,0	100,0
Ceuta	7,4	0,0	5,9	-	0,0	-	100,0
Melilla	15,4	0,0	23,1	-	0,0	-	100,0
CENTROS PRIVADOS							
TOTAL	12,6	1,7	13,6	13,6	7,8	31,4	75,0
Andalucía	5,5	0,4	8,5	7,8	3,4	24,4	79,5
Aragón	13,2	0,0	10,0	6,8	16,1	34,2	85,7
Asturias, Principado de	35,8	40,0	0,0	20,0	3,7	84,0	66,7
Balears, Illes	9,2	0,0	0,0	7,6	7,7	20,5	87,5
Canarias	11,6	3,0	17,6	3,4	13,0	45,2	25,0
Cantabria	13,5	0,0	8,3	16,7	0,0	35,3	16,7
Castilla y León	7,9	1,5	0,0	1,4	12,0	17,9	62,5
Castilla-La Mancha	9,8	2,2	12,5	6,3	14,3	11,8	92,3
Cataluña	23,0	..	12,1	17,9	6,1	28,7	81,0
Comunitat Valenciana	3,7	0,2	10,3	2,1	3,9	10,2	60,0
Extremadura	22,1	0,0	0,0	23,5	0,0	33,3	75,0
Galicia	25,9	9,8	25,0	33,7	11,3	55,7	95,5
Madrid, Comunidad de	15,2	2,5	19,4	15,9	7,2	35,8	69,0
Murcia, Región de	10,2	2,3	27,3	1,7	4,8	24,5	80,0
Navarra, Comunidad Foral de	40,2	30,0	33,3	70,0	19,0	55,0	100,0
País Vasco	30,2	0,0	22,2	39,8	15,0	60,6	66,7
Rioja, La	9,5	0,0	0,0	11,1	50,0	16,7	100,0
Ceuta	0,0	0,0	-	0,0	-	0,0	-
Melilla	0,0	0,0	0,0	0,0	-	0,0	-

(1) El Total no se corresponde con el total nacional al no disponer de la información para Cataluña.

(2) En Cataluña la información es incompleta para los centros públicos de E. Primaria.

B2.6. Porcentaje de centros que ofertan servicios complementarios por tamaño de municipio y tipo de centro

	TOTAL (1)	Centros E. Infantil (2)	Centros E. Primaria (3)	Centros E. Primaria y ESO	Centros ESO y/o Bachillerato y/o FP	Centros E. Primaria, ESO y Bach./ FP	Centros Específicos E. Especial
PORCENTAJE DE CENTROS CON COMEDOR ESCOLAR							
TODOS LOS CENTROS							
TOTAL	65,2	75,6	76,3	84,6	9,2	90,5	86,4
Hasta 1.000 habitantes	49,7	52,2	46,9	70,7	32,9	91,7	91,7
De 1.001 a 2.000 habitantes	55,0	47,9	63,3	69,2	17,6	100,0	100,0
De 2.001 a 5.000 habitantes	58,7	60,0	76,1	81,9	10,6	94,3	90,0
De 5.001 a 10.000 habitantes	61,5	71,2	79,6	83,7	9,7	89,1	92,0
De 10.001 a 25.000 habitantes	62,9	71,9	77,4	84,9	9,5	84,2	77,6
De 25.001 a 100.000 habitantes	64,2	67,5	81,5	87,8	7,8	89,3	85,7
De 100.001 a 500.000 habitantes	68,7	79,6	88,2	83,9	6,6	90,1	82,7
Más de 500.000 habitantes	71,1	74,4	90,3	96,1	9,6	94,5	93,1
CENTROS PÚBLICOS							
TOTAL	59,6	68,4	76,2	71,8	8,6	61,5	94,9
Hasta 1.000 habitantes	48,5	49,6	46,8	69,8	31,0	-	83,3
De 1.001 a 2.000 habitantes	55,0	49,2	63,3	67,7	16,0	100,0	100,0
De 2.001 a 5.000 habitantes	58,6	64,7	76,2	78,5	8,8	100,0	100,0
De 5.001 a 10.000 habitantes	58,2	72,0	79,3	80,0	7,9	-	100,0
De 10.001 a 25.000 habitantes	58,2	74,5	77,4	61,0	8,6	0,0	91,3
De 25.001 a 100.000 habitantes	60,8	75,3	82,0	69,1	6,5	0,0	96,0
De 100.001 a 500.000 habitantes	65,7	80,7	89,2	66,7	7,4	33,3	98,2
Más de 500.000 habitantes	69,0	88,3	90,2	93,1	10,6	66,7	89,3
CENTROS PRIVADOS							
TOTAL	76,8	82,2	78,5	89,7	11,6	90,8	80,4
Hasta 1.000 habitantes	81,1	87,1	60,0	85,7	50,0	91,7	100,0
De 1.001 a 2.000 habitantes	70,5	56,5	62,5	100,0	44,4	100,0	100,0
De 2.001 a 5.000 habitantes	78,4	76,5	71,9	91,1	45,8	93,8	88,9
De 5.001 a 10.000 habitantes	78,9	82,3	85,7	84,6	28,6	89,1	88,2
De 10.001 a 25.000 habitantes	79,3	83,4	77,4	88,9	17,3	84,6	65,4
De 25.001 a 100.000 habitantes	75,9	76,5	72,4	90,1	14,7	89,5	73,8
De 100.001 a 500.000 habitantes	75,9	89,2	75,0	86,5	4,9	90,4	71,4
Más de 500.000 habitantes	78,3	84,2	91,2	96,4	8,2	94,7	94,6
PORCENTAJE DE CENTROS CON TRANSPORTE ESCOLAR							
TODOS LOS CENTROS							
TOTAL	27,2	1,4	33,7	23,7	48,2	31,4	83,7
Hasta 1.000 habitantes	37,8	1,8	43,5	72,9	77,2	91,7	100,0
De 1.001 a 2.000 habitantes	38,7	0,7	47,1	57,1	87,6	90,9	100,0
De 2.001 a 5.000 habitantes	38,5	1,2	45,1	43,4	74,6	80,0	90,0
De 5.001 a 10.000 habitantes	38,3	1,8	42,1	29,9	71,4	58,2	92,0
De 10.001 a 25.000 habitantes	31,9	1,7	36,3	18,0	62,6	37,2	91,8
De 25.001 a 100.000 habitantes	25,7	1,7	30,0	13,2	48,3	30,7	85,7
De 100.001 a 500.000 habitantes	18,9	1,3	22,0	11,8	29,4	29,1	80,5
Más de 500.000 habitantes	11,0	1,1	11,6	12,2	10,3	21,5	75,5
CENTROS PÚBLICOS							
TOTAL	34,2	1,2	34,6	49,3	58,1	30,8	96,0
Hasta 1.000 habitantes	37,7	0,9	43,7	73,0	81,7	-	100,0
De 1.001 a 2.000 habitantes	41,7	0,5	47,2	56,7	90,3	100,0	100,0
De 2.001 a 5.000 habitantes	41,9	0,9	45,3	47,9	77,0	66,7	0,0
De 5.001 a 10.000 habitantes	45,8	1,3	43,2	40,0	75,0	-	100,0
De 10.001 a 25.000 habitantes	43,6	1,5	37,3	41,5	68,5	0,0	100,0
De 25.001 a 100.000 habitantes	37,2	1,9	31,1	38,2	55,9	0,0	96,0
De 100.001 a 500.000 habitantes	27,7	0,8	22,8	24,6	40,5	0,0	96,4
Más de 500.000 habitantes	14,5	1,3	11,6	10,3	16,8	0,0	92,9
CENTROS PRIVADOS							
TOTAL	12,6	1,7	13,6	13,6	7,8	31,4	75,0
Hasta 1.000 habitantes	40,5	12,9	10,0	71,4	37,5	91,7	100,0
De 1.001 a 2.000 habitantes	42,6	4,3	37,5	66,7	44,4	88,9	100,0
De 2.001 a 5.000 habitantes	30,8	3,5	37,5	31,1	25,0	81,3	100,0
De 5.001 a 10.000 habitantes	22,1	2,8	20,4	27,4	32,7	58,2	88,2
De 10.001 a 25.000 habitantes	13,4	1,9	9,4	14,0	12,3	37,4	84,6
De 25.001 a 100.000 habitantes	10,9	1,6	8,6	10,1	7,9	30,8	73,8
De 100.001 a 500.000 habitantes	11,3	1,4	10,8	9,8	5,2	29,3	68,8
Más de 500.000 habitantes	9,6	1,1	11,8	12,4	1,8	21,7	68,9

(1) El Total no se corresponde con el total nacional al no disponer de información completa para Cataluña.

(2) En Cataluña no se dispone de información de servicios complementarios para los centros que imparten E. Infantil (exclusivamente).

(3) En Cataluña la información del servicio de transporte escolar es incompleta para los centros públicos de E. Primaria.

B2.7. Porcentaje de centros que ofertan servicios complementarios por tamaño de municipio. Centros Públicos

	% de centros con comedor escolar						% de centros con transporte escolar					
	Total	Hasta 2.000 hab.	De 2.001 a 10.000 hab.	De 10.001 a 25.000 hab.	De 25.001 a 100.000 hab.	Más de 100.000 hab.	Total	Hasta 2.000 hab.	De 2.001 a 10.000 hab.	De 10.001 a 25.000 hab.	De 25.001 a 100.000 hab.	Más de 100.000 hab.
CENTROS DE E. INFANTIL (1)												
TOTAL	68,4	49,4	67,5	74,5	75,3	83,1	1,2	0,7	1,1	1,5	1,9	1,0
Andalucía	88,8	61,6	90,0	95,4	89,6	95,5	1,8	0,0	1,0	1,3	3,9	3,0
Aragón	77,9	69,6	88,4	85,7	100,0	100,0	0,0	0,0	0,0	0,0	0,0	0,0
Asturias, Principado de	94,0	85,7	92,3	100,0	100,0	100,0	2,4	0,0	0,0	25,0	0,0	4,3
Balears, Illes	90,3	85,7	84,4	94,4	92,9	92,9	0,0	0,0	0,0	0,0	0,0	0,0
Canarias	92,1	100,0	78,9	88,9	94,7	100,0	2,2	0,0	0,0	5,6	5,3	0,0
Cantabria	60,0	33,3	55,6	-	100,0	100,0	20,0	33,3	22,2	-	0,0	0,0
Castilla y León	88,0	77,0	89,0	100,0	100,0	100,0	0,4	0,0	0,0	0,0	3,4	0,0
Castilla-La Mancha	60,4	33,3	57,3	80,0	77,6	92,3	0,4	0,0	0,8	0,0	0,0	0,0
Cataluña	-	-	-	-	-	-	-	-	-	-	-	-
Comunitat Valenciana	4,5	0,0	1,9	6,4	6,9	11,4	1,6	0,0	0,0	4,3	2,8	2,9
Extremadura	43,8	21,6	55,7	88,9	70,4	100,0	0,0	0,0	0,0	0,0	0,0	0,0
Galicia	74,9	57,7	77,7	95,5	97,5	97,5	3,7	3,4	4,9	4,5	2,5	2,5
Madrid, Comunidad de	79,5	55,3	65,8	64,1	84,3	87,1	0,0	0,0	0,0	0,0	0,0	0,0
Murcia, Región de	73,7	60,0	76,5	65,2	77,8	100,0	0,0	0,0	0,0	0,0	0,0	0,0
Navarra, Comunidad Foral de	91,3	95,7	88,1	100,0	100,0	80,0	0,0	0,0	0,0	0,0	0,0	0,0
País Vasco	12,7	1,4	9,2	21,6	13,0	25,9	0,4	0,0	1,5	0,0	0,0	0,0
Rioja, La	86,7	66,7	85,7	100,0	-	100,0	0,0	0,0	0,0	0,0	-	0,0
Ceuta	100,0	-	-	-	100,0	-	0,0	-	-	-	0,0	-
Melilla	100,0	-	-	-	100,0	-	0,0	-	-	-	0,0	-
CENTROS DE E. PRIMARIA Y/O ESO (2)												
TOTAL	75,9	54,7	77,8	76,8	81,6	88,9	35,5	45,1	46,6	37,4	31,2	19,2
Andalucía	80,3	42,4	79,2	82,3	84,0	93,0	32,9	25,9	43,0	35,4	33,3	24,6
Aragón	70,5	34,9	88,2	94,6	92,9	98,8	31,7	20,1	42,9	35,1	64,3	15,5
Asturias, Principado de	73,5	61,8	76,7	70,0	78,3	92,3	60,4	81,1	72,1	30,0	39,1	19,2
Balears, Illes	82,4	80,0	84,4	85,4	77,2	87,2	34,2	0,0	33,3	41,5	46,8	14,9
Canarias	82,9	60,0	66,1	77,9	93,3	91,6	65,3	36,0	59,8	64,0	74,7	63,9
Cantabria	91,7	83,3	95,1	85,7	90,6	100,0	65,4	10,0	90,0	71,4	53,1	9,1
Castilla y León	75,0	56,5	82,2	89,2	91,9	99,0	51,1	48,0	66,4	29,7	20,9	23,7
Castilla-La Mancha	60,5	24,6	71,3	69,9	83,4	100,0	31,6	21,4	34,8	16,4	17,2	8,8
Cataluña	50,6	47,7	55,5	37,4	48,7	57,7	8,9	9,3	18,9	10,0	5,8	2,9
Comunitat Valenciana	95,5	81,5	95,7	98,1	98,1	98,2	48,7	19,4	54,7	66,0	53,1	34,7
Extremadura	53,7	27,9	67,7	78,3	88,3	81,8	19,9	9,5	26,0	17,4	5,0	21,2
Galicia	87,7	84,5	88,4	87,9	95,1	100,0	78,9	89,8	84,1	75,8	37,7	34,8
Madrid, Comunidad de	99,0	81,8	98,6	98,2	100,0	99,6	11,7	6,5	23,2	24,6	14,3	7,7
Murcia, Región de	62,1	36,4	72,2	68,4	59,0	80,0	25,5	17,2	46,8	20,4	16,7	0,0
Navarra, Comunidad Foral de	77,5	59,4	81,0	100,0	100,0	95,8	41,4	18,4	45,5	73,7	25,0	50,0
País Vasco	99,7	98,6	100,0	100,0	100,0	100,0	49,8	66,7	74,2	60,9	34,5	18,9
Rioja, La	91,5	69,2	94,1	100,0	-	100,0	32,2	61,5	37,5	44,4	-	5,0
Ceuta	47,1	-	-	-	47,1	-	5,9	-	-	-	5,9	-
Melilla	23,1	-	-	-	23,1	-	23,1	0,0	-	-	23,1	-
CENTROS DE ESO Y/O BACHILLERATO / FP												
TOTAL	8,6	20,9	8,3	8,6	6,5	8,4	58,1	87,4	75,9	68,5	55,9	33,0
Andalucía	4,8	0,0	1,7	2,4	6,9	7,8	67,0	93,3	74,4	83,9	70,9	45,5
Aragón	4,4	14,3	3,2	5,0	7,7	0,0	67,5	100,0	90,3	85,0	76,9	22,2
Asturias, Principado de	5,0	12,5	3,8	0,0	15,4	0,0	73,8	87,5	100,0	87,5	53,8	48,0
Balears, Illes	1,2	-	0,0	0,0	0,0	4,3	68,3	-	81,8	86,7	78,8	34,8
Canarias	4,9	-	3,7	7,7	1,7	6,5	79,3	-	100,0	89,7	83,3	63,6
Cantabria	3,6	50,0	5,9	0,0	0,0	0,0	67,3	50,0	76,5	80,0	71,4	41,7
Castilla y León	5,4	8,1	5,3	0,0	7,7	3,5	83,0	86,5	92,1	89,5	80,8	68,4
Castilla-La Mancha	0,4	0,0	0,0	0,0	1,3	0,0	70,1	95,2	76,3	72,5	61,5	42,1
Cataluña	7,9	36,4	7,5	5,1	3,8	11,5	16,8	54,5	36,8	19,7	10,9	3,7
Comunitat Valenciana	5,3	54,5	9,6	2,7	2,2	2,3	66,8	100,0	83,6	78,1	67,2	38,4
Extremadura	3,5	0,0	3,1	7,7	6,5	0,0	91,5	90,0	89,2	92,3	96,8	92,3
Galicia	22,3	32,8	21,0	34,4	13,0	11,4	71,8	85,2	85,7	81,3	44,4	40,0
Madrid, Comunidad de	2,3	-	4,2	0,0	0,0	3,0	25,0	-	79,2	54,2	36,6	12,9
Murcia, Región de	0,0	0,0	0,0	0,0	0,0	0,0	73,3	100,0	81,5	81,1	65,8	53,3
Navarra, Comunidad Foral de	10,9	83,3	8,3	0,0	0,0	0,0	79,7	100,0	79,2	69,2	66,7	83,3
País Vasco	65,9	75,0	77,8	57,7	59,5	70,8	44,5	75,0	72,2	51,9	31,0	25,0
Rioja, La	7,1	0,0	8,3	16,7	-	0,0	60,7	50,0	66,7	100,0	-	25,0
Ceuta	0,0	-	-	-	0,0	-	0,0	-	-	-	0,0	-
Melilla	0,0	-	-	-	0,0	-	0,0	-	-	-	0,0	-

(1) El Total no se corresponde con el total nacional al no disponer de la información para Cataluña.

(2) En Cataluña la información del servicio de transporte escolar es incompleta para los centros públicos de E. Primaria.

B2.8. Alumnado usuario de servicios complementarios por enseñanza

	Todos los Centros		Centros Públicos		Centros Privados	
	Usuarios	% sobre matriculados	Usuarios	% sobre matriculados	Usuarios	% sobre matriculados
COMEDOR ESCOLAR (2)						
TOTAL	2.273.375	28,4	1.284.326	23,8	989.049	37,8
Educación Infantil Primer Ciclo	278.025	70,6	139.259	70,3	138.766	70,9
Educación Infantil Segundo Ciclo	538.684	46,9	331.451	42,5	207.233	56,0
E. Primaria	1.193.248	42,8	756.480	40,1	436.768	48,5
Educación Especial	28.263	68,1	17.483	66,9	10.780	70,1
E. Secundaria Obligatoria	206.083	9,9	35.511	2,5	170.572	24,8
Bachillerato	23.417	3,5	886	0,2	22.531	11,9
Formación Profesional (1)	5.655	0,6	3.256	0,5	2.399	0,9
RESIDENCIA ESCOLAR (3)						
TOTAL	13.070	0,2	8.833	0,2	4.237	0,2
Educación Infantil Primer Ciclo	200	0,1	34	0,0	166	0,1
Educación Infantil Segundo Ciclo	104	0,0	25	0,0	79	0,0
E. Primaria	1.683	0,1	1.039	0,1	644	0,1
Educación Especial	770	2,2	407	2,1	363	2,4
E. Secundaria Obligatoria	3.007	0,2	1.487	0,1	1.520	0,2
Bachillerato	1.290	0,2	723	0,2	567	0,3
Formación Profesional (1)	6.016	0,9	5.118	1,2	898	0,4
TRANSPORTE ESCOLAR (4)						
TOTAL	580.838	7,3	462.744	8,6	118.094	4,5
Educación Infantil Primer Ciclo	4.938	1,3	3.097	1,6	1.841	0,9
Educación Infantil Segundo Ciclo	56.605	4,9	39.079	5,0	17.526	4,7
E. Primaria	164.297	5,9	118.985	6,3	45.312	5,0
Educación Especial	23.582	63,9	15.624	70,0	7.958	54,6
E. Secundaria Obligatoria	257.435	12,3	224.669	16,1	32.766	4,8
Bachillerato	52.387	7,9	41.670	8,8	10.717	5,7
Formación Profesional (1)	21.594	2,4	19.620	3,1	1.974	0,8
SERVICIO DE AMPLIACIÓN HORARIO (5)						
TOTAL	432.620	6,4	260.404	5,7	172.216	8,0
Educación Infantil Primer Ciclo	109.281	34,0	49.430	30,4	59.851	37,7
Educación Infantil Segundo Ciclo	98.571	10,1	62.360	9,3	36.211	11,8
E. Primaria	212.158	9,0	142.490	8,8	69.668	9,4
Educación Especial	1.694	4,8	970	4,5	724	5,2
E. Secundaria Obligatoria	10.818	0,6	5.072	0,5	5.746	1,0
Bachillerato	92	0,0	82	0,0	10	0,0
Formación Profesional (1)	6	0,0	0	0,0	6	0,0

(1) Incluye el alumnado de Ciclos Formativos de FP y Otros Programas Formativos.

(2) En Cataluña la información del servicio de comedor para los centros que imparten E. Infantil (exclusivamente) no está disponible.

(3) En la Comunitat Valenciana no se dispone de información del servicio de residencia para los centros públicos y en Cataluña es incompleta.

(4) En Cataluña la información del servicio de transporte escolar es incompleta para los centros públicos de E. Primaria y no está disponible para los centros específicos E. Infantil.

(5) Servicio que ofertan algunos centros de ampliación de su horario antes y/o después de su horario lectivo. No se dispone de información de este servicio para Comunitat Valenciana, País Vasco y los centros específicos de infantil de Cataluña.

B2.9. Porcentaje de alumnado de E. Infantil Segundo ciclo, E. Primaria y ESO usuario de servicios complementarios

	COMEDOR			RESIDENCIA (1) (2)			TRANSPORTE (3)			APERTURA (4)		
	TOTAL	C. Públicos	C. Privados	TOTAL	C. Públicos	C. Privados	TOTAL	C. Públicos	C. Privados	TOTAL	C. Públicos	C. Privados
E. INFANTIL SEGUNDO CICLO (5)												
TOTAL	46,9	42,5	56,0	0,01	0,00	0,02	4,9	5,0	4,7	8,6	8,0	9,7
Andalucía	38,5	41,4	29,7	0,00	0,00	0,00	3,3	3,5	2,7	19,8	23,2	9,5
Aragón	38,3	27,5	64,5	0,00	0,00	0,00	3,4	2,8	4,8	6,4	4,4	11,4
Asturias, Principado de	52,8	45,5	68,8	0,00	0,00	0,00	17,7	16,7	19,8	11,6	11,4	12,1
Balears, Illes	34,9	24,0	53,3	0,00	0,00	0,00	2,3	3,2	0,8	13,8	13,5	14,3
Canarias	55,5	62,5	35,9	0,02	0,02	0,00	8,4	10,5	2,4	4,7	1,8	12,7
Cantabria	36,3	30,4	50,8	0,02	0,02	0,00	17,8	23,4	4,0	5,7	0,7	18,1
Castilla y León	37,0	37,4	36,1	0,00	0,00	0,00	5,8	8,3	1,1	13,2	12,4	14,7
Castilla-La Mancha	27,6	25,9	35,1	0,00	0,00	0,00	1,6	1,7	1,5	3,7	1,8	11,4
Cataluña	27,7	7,3	71,9	0,02	..	0,06	1,6	0,5	3,8	3,6	0,1	11,0
Comunitat Valenciana	69,2	83,6	39,6	0,00	..	0,00	4,0	4,6	2,7	0,4	..	1,2
Extremadura	25,0	25,6	22,7	0,02	0,03	0,00	1,5	1,9	0,1	9,5	9,2	10,7
Galicia	55,3	52,4	62,5	0,02	0,00	0,05	22,6	28,1	9,3	12,3	11,1	15,4
Madrid, Comunidad de	72,4	66,2	80,0	0,02	0,00	0,04	2,2	0,7	4,1	9,3	6,3	12,8
Murcia, Región de	22,1	19,9	26,7	0,00	0,00	0,00	3,9	4,8	1,8	1,6	0,2	4,7
Navarra, Comunidad Foral de	54,9	44,4	73,4	0,04	0,06	0,00	9,4	8,0	11,8	9,6	8,0	12,6
País Vasco	76,4	78,5	74,0	0,00	0,00	0,00	14,7	10,1	19,9
Rioja, La	39,4	36,3	45,2	0,00	0,00	0,00	1,3	1,6	0,8	8,9	8,4	9,9
Ceuta	9,5	12,9	0,0	0,00	0,00	0,00	0,0	0,0	0,0	1,5	0,0	5,5
Melilla	4,3	2,6	10,7	0,00	0,00	0,00	0,0	0,0	0,0	3,9	1,3	13,3
E. PRIMARIA												
TOTAL	42,8	40,1	48,5	0,07	0,08	0,07	5,9	6,3	5,0	7,6	7,6	7,7
Andalucía	31,8	35,3	21,0	0,22	0,22	0,25	4,0	4,5	2,4	19,4	22,7	8,9
Aragón	38,8	30,5	58,6	0,00	0,00	0,00	3,4	2,9	4,7	6,0	4,4	9,6
Asturias, Principado de	47,5	41,2	62,1	0,00	0,00	0,01	16,4	16,5	16,3	10,9	10,3	12,2
Balears, Illes	30,7	20,5	47,9	0,00	0,00	0,00	4,2	5,7	1,8	12,2	11,8	12,9
Canarias	51,2	57,7	32,8	0,05	0,07	0,00	11,0	13,3	4,3	3,8	1,6	9,8
Cantabria	32,5	27,1	43,7	0,08	0,05	0,15	21,9	30,1	4,6	4,1	0,5	11,9
Castilla y León	33,5	37,3	26,1	0,01	0,00	0,03	6,0	8,6	1,1	12,4	12,1	12,9
Castilla-La Mancha	24,5	23,4	29,1	0,02	0,02	0,03	1,5	1,7	1,1	2,4	1,3	7,2
Cataluña	26,8	10,3	60,6	0,04	..	0,13	1,9	0,8	4,3	2,9	0,1	8,6
Comunitat Valenciana	64,2	80,4	30,3	0,00	..	0,00	4,5	5,3	2,9	0,3	..	0,9
Extremadura	20,4	21,8	15,2	0,11	0,14	0,00	1,8	2,0	1,2	9,6	9,7	9,2
Galicia	50,9	50,1	52,8	0,01	0,00	0,02	29,1	37,5	8,9	9,4	8,6	11,2
Madrid, Comunidad de	66,3	60,2	73,7	0,02	0,00	0,04	2,4	0,9	4,3	7,2	5,6	9,1
Murcia, Región de	19,0	17,4	22,5	0,00	0,00	0,01	4,9	6,1	2,1	1,4	0,2	4,2
Navarra, Comunidad Foral de	47,8	38,2	66,3	0,04	0,07	0,00	9,5	8,6	11,3	7,3	6,3	9,3
País Vasco	75,5	80,1	70,5	0,00	0,00	0,00	16,9	13,2	20,9
Rioja, La	29,2	26,1	35,4	0,00	0,00	0,00	2,1	1,7	3,0	6,8	6,2	8,0
Ceuta	10,5	13,7	0,0	0,00	0,00	0,00	0,0	0,0	0,0	0,9	0,0	4,1
Melilla	5,8	5,3	7,7	0,00	0,00	0,00	0,1	0,1	0,0	3,2	1,2	10,4
E. SECUNDARIA OBLIGATORIA												
TOTAL	9,9	2,5	24,8	0,18	0,15	0,22	12,3	16,1	4,8	0,5	0,4	0,8
Andalucía	3,2	1,6	7,9	0,40	0,37	0,49	10,2	12,6	2,7	0,1	0,1	0,2
Aragón	5,7	0,5	17,0	0,04	0,04	0,04	9,7	12,4	4,1	0,8	0,9	0,6
Asturias, Principado de	5,5	1,3	14,3	0,08	0,02	0,21	20,9	24,1	14,1	1,6	1,9	0,9
Balears, Illes	7,1	0,2	18,9	0,15	0,06	0,31	20,4	31,5	1,4	0,9	0,7	1,4
Canarias	7,7	4,6	17,0	0,07	0,10	0,00	23,0	29,1	4,2	1,2	0,0	4,9
Cantabria	4,8	0,2	15,1	0,23	0,02	0,71	29,3	40,8	3,0	0,3	0,0	1,1
Castilla y León	2,6	0,7	6,2	0,31	0,10	0,68	19,0	28,6	1,9	0,6	0,0	1,6
Castilla-La Mancha	1,9	0,0	9,8	0,12	0,06	0,38	18,9	23,0	1,0	0,4	0,2	1,3
Cataluña	13,3	1,1	36,3	0,02	..	0,05	3,0	2,7	3,5	0,0	0,0	0,0
Comunitat Valenciana	5,9	1,7	14,7	0,00	..	0,02	11,0	14,9	3,1	0,1	..	0,2
Extremadura	1,7	0,2	6,4	0,56	0,35	1,24	19,2	23,4	5,6	0,4	0,5	0,3
Galicia	18,1	11,2	35,0	0,12	0,00	0,41	36,4	47,2	9,9	0,6	0,1	1,8
Madrid, Comunidad de	19,8	1,0	41,1	0,08	0,00	0,16	4,8	5,4	4,0	1,9	2,0	1,7
Murcia, Región de	2,1	0,0	6,9	0,04	0,00	0,14	15,9	21,5	3,1	0,1	0,1	0,1
Navarra, Comunidad Foral de	8,0	2,8	16,8	0,03	0,00	0,08	23,1	30,8	10,4	0,3	0,4	0,2
País Vasco	33,8	26,8	40,1	0,01	0,00	0,03	18,9	21,2	16,9
Rioja, La	2,1	0,2	5,6	0,10	0,01	0,26	9,1	11,7	4,6	0,0	0,0	0,0
Ceuta	0,0	0,0	0,0	0,00	0,00	0,00	0,0	0,0	0,0	0,0	0,0	0,0
Melilla	0,1	0,0	0,8	0,00	0,00	0,00	0,0	0,0	0,0	0,0	0,0	0,0

(1) El Total no se corresponde con el total nacional al no disponer de la información de centros públicos para Cataluña y Comunitat Valenciana.

(2) En Cataluña y Comunitat Valenciana no se dispone de información del servicio de residencia para los centros públicos.

(3) En Cataluña la información del servicio de transporte escolar es incompleta para los centros públicos de E. Primaria.

(4) Servicio que ofertan algunos centros de ampliación de su horario antes y/o después de su horario lectivo.

(5) En Cataluña no se dispone de información de servicios complementarios para centros que imparten E. Infantil (exclusivamente).

B2.10. Centros de E. Infantil Primer ciclo: Servicio de cocina del centro, por titularidad del centro y tipo de servicio

	Propio del centro	Empresa de servicios	Aportada por los padres	Sin servicio
TODOS LOS CENTROS				
TOTAL (1)	4.570	3.659	672	984
Andalucía (2)	926	1.342	39	60
Aragón	95	100	139	25
Asturias, Principado de	42	37	1	3
Balears, Illes	119	71	5	10
Canarias	128	118	13	2
Cantabria	46	103	15	9
Castilla y León	288	180	134	28
Castilla-La Mancha	172	106	40	111
Cataluña (3)	778	521	103	8
Comunitat Valenciana (2)	460	247	26	508
Extremadura	74	53	100	97
Galicia	262	196	29	4
Madrid, Comunidad de	961	449	6	98
Murcia, Región de	133	43	9	10
Navarra, Comunidad Foral de	28	76	3	4
País Vasco
Rioja, La	50	15	4	5
Ceuta	2	0	4	1
Melilla	6	2	2	1
CENTROS PUBLICOS				
TOTAL (1)	1.871	1.621	530	882
Andalucía (2)	354	313	19	45
Aragón	34	65	136	25
Asturias, Principado de	35	36	1	3
Balears, Illes	42	54	5	9
Canarias	36	72	11	0
Cantabria	24	90	12	9
Castilla y León	134	106	97	22
Castilla-La Mancha	89	63	31	94
Cataluña	392	360	88	5
Comunitat Valenciana (2)	88	115	13	469
Extremadura	57	47	92	96
Galicia	144	96	16	2
Madrid, Comunidad de	346	119	0	91
Murcia, Región de	47	14	2	5
Navarra, Comunidad Foral de	21	64	3	4
País Vasco
Rioja, La	22	6	4	3
Ceuta	2	0	0	0
Melilla	4	1	0	0
CENTROS PRIVADOS				
TOTAL (1)	2.699	2.038	142	102
Andalucía (2)	572	1.029	20	15
Aragón	61	35	3	0
Asturias, Principado de	7	1	0	0
Balears, Illes	77	17	0	1
Canarias	92	46	2	2
Cantabria	22	13	3	0
Castilla y León	154	74	37	6
Castilla-La Mancha	83	43	9	17
Cataluña (3)	386	161	15	3
Comunitat Valenciana (2)	372	132	13	39
Extremadura	17	6	8	1
Galicia	118	100	13	2
Madrid, Comunidad de	615	330	6	7
Murcia, Región de	86	29	7	5
Navarra, Comunidad Foral de	7	12	0	0
País Vasco
Rioja, La	28	9	0	2
Ceuta	0	0	4	1
Melilla	2	1	2	1

(1) El Total no corresponde al Total Nacional, ya que no se dispone de la información para el País Vasco.

(2) No se dispone de información de los centros extranjeros de esta CA.

(3) No se dispone de información completa de los centros de esta CA.

B2.11. Porcentaje de alumnado de E. Infantil, E. Primaria y ESO usuario de servicios complementarios, por titularidad del centro

Servicio de Comedor

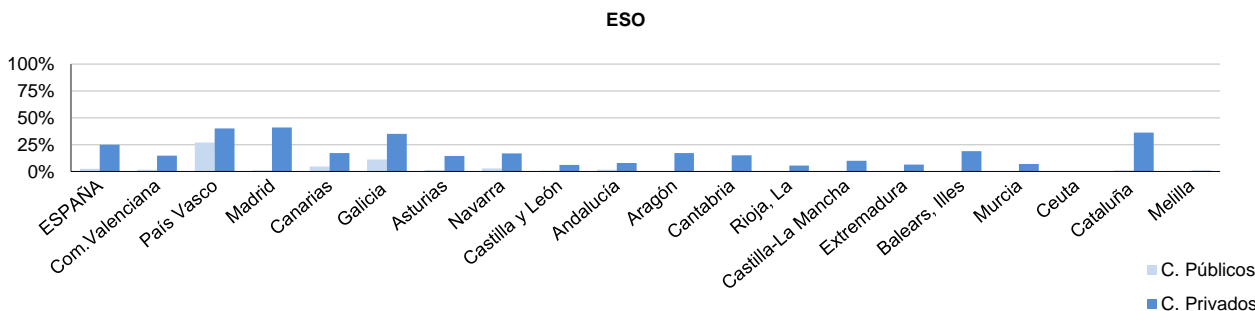
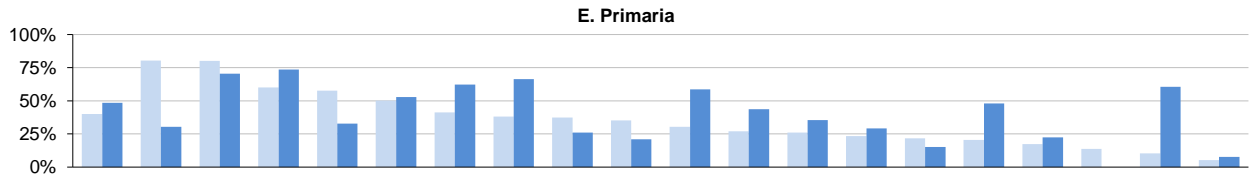
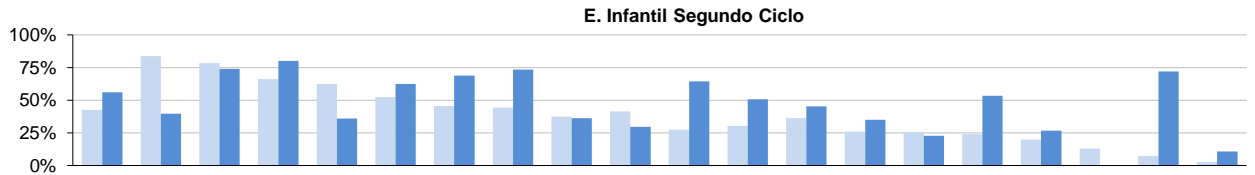

Servicio de Transporte

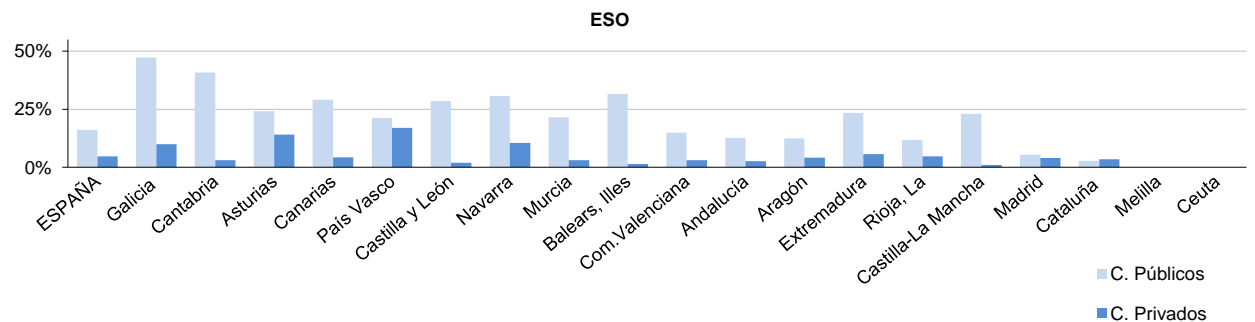
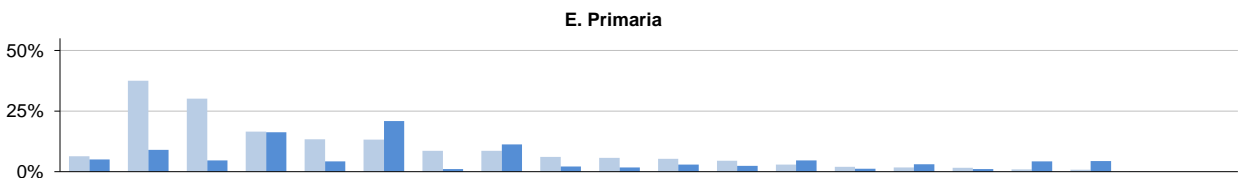
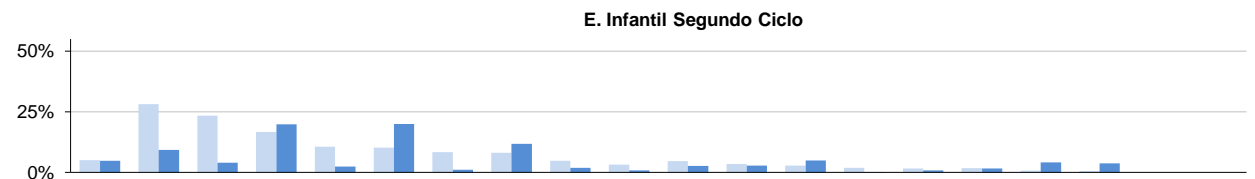

Nota: Las CCAA aparecen ordenadas según el porcentaje de alumnado usuario del servicio complementario en centros públicos de E. Primaria.