

3. LOS CENTROS DOCENTES Y SU OFERTA EDUCATIVA EN LA ENSEÑANZA NO UNIVERSITARIA

Contenido, notas explicativas y fuentes de información

Se presenta en este capítulo la información estadística de todos los centros docentes que imparten enseñanzas del sistema educativo no universitario en el curso 1999-2000, aunque se incide especialmente en las características de los centros de enseñanzas de Régimen General. Se han efectuado clasificaciones de los centros en función de las enseñanzas que imparten, del número de alumnos y del número de unidades/grupos en funcionamiento en el curso de referencia.

Se han de realizar las siguientes precisiones técnicas sobre los datos estadísticos de centros docentes, y que serán utilizadas en posteriores capítulos de la publicación:

- Se ha considerado *centro docente*, todo centro creado o autorizado que imparte enseñanzas del sistema educativo no universitario en el curso de referencia.
- Se consideran *centros públicos* aquellos de titularidad pública, bien sea la Administración General del Estado (M.E.C.D. o cualquier otro Ministerio), Autonómica (Consejerías de Educación u otras Consejerías de las CC.AA.), Local (Ayuntamientos, Diputaciones, ...) o cualquier otro ente público.
- Se consideran *centros privados* aquellos cuyo titular es una institución, entidad o persona de carácter privado, independientemente de que su financiación pueda proceder en gran parte de fondos públicos. Todos los centros extranjeros se consideran privados.
- Para las enseñanzas de Régimen General, y a efectos estadísticos, se ha utilizado una clasificación estadística de los centros según las enseñanzas que imparten en el curso de referencia. En esta clasificación cada centro aparece contabilizado una sola vez. La clasificación es la siguiente:
 - *Centros de E. Infantil*: centros con alumnado exclusivamente de E. Infantil.
 - *Centros de E. Primaria*: centros con alumnado de E. Primaria, aunque también pueden tener alumnado de E. Infantil.
 - *Centros de E. Primaria y E.S.O.*: centros con alumnado de E. Primaria y de E.S.O., aunque también pueden tener alumnado de E. Infantil.
 - *Centros de E.S.O. y/o Bachilleratos y/o F.P.*: centros con alumnado de una o varias de las enseñanzas de E.S.O., Bachillerato, BUP y COU, F.P. y Ciclos Formativos de F.P.. No se incluyen en esta categoría las Escuelas de Arte que imparten Bachillerato.
 - *Centros de E. Primaria, E.S.O. y Bachilleratos/Formación Profesional*: centros con alumnado de E. Primaria, E.S.O. y con alumnado de una o varias de las enseñanzas de Bachillerato LOGSE, BUP y COU, F.P. y Ciclos Formativos de F.P.. También pueden tener alumnado de E. Infantil.
 - *Centros específicos de Educación Especial*: centros con exclusivamente alumnado con necesidades educativas especiales.
 - *Centros específicos de Educación a Distancia*: centros con alumnado exclusivamente de programas de Educación a Distancia.
- En la información del *número de centros que imparten una enseñanza*, se ha considerado que un centro imparte una enseñanza cuando tiene alumnado matriculado en dicha enseñanza en el curso de referencia. En esta información un centro aparece contabilizado en las distintas enseñanzas que imparte.

Fuentes de información:

Los datos estadísticos utilizados proceden de la *Estadística de la Enseñanza en España niveles no universitarios*, elaborada por la Oficina de Estadística del Ministerio de Educación, Cultura y Deporte en el marco de cooperación establecido con las Administraciones educativas de las Comunidades Autónomas.

3. LOS CENTROS DOCENTES Y SU OFERTA EDUCATIVA EN LA ENSEÑANZA NO UNIVERSITARIA

CURSO 1999-2000

3.1. Clasificación de los centros, por tipo de centro

(Continúa)

TOTAL	Total Centros Régimen General	Centros E. Infantil	Centros E. Primaria	Centros E. Primaria y E.S.O.	Centros E.S.O y/o Bachilleratos y/o F.P.	Centros E. Primaria, E.S.O y Bach/ F.P.	Centros específicos E. Especial	Centros específicos E. a distancia	
TODOS LOS CENTROS									
TOTAL	22.190	21.198	2.536	7.668	4.989	4.224	1.270	488	23
Andalucía	3.886	3.762	226	1.349	1.051	916	149	61	10
Aragón	587	552	23	254	75	140	45	15	0
Asturias (Principado de)	495	470	19	196	112	103	29	11	0
Balears (Illes)	408	394	47	147	115	58	21	6	0
Canarias	1.140	1.099	64	495	289	195	36	18	2
Cantabria	347	333	50	112	85	58	19	9	0
Castilla y León	1.306	1.260	68	441	355	282	85	29	0
Castilla-La Mancha	1.081	1.049	27	426	350	199	26	21	0
Cataluña	4.050	3.788	933	1.625	275	626	215	113	1
Comunidad Valenciana	2.047	1.945	137	417	872	359	113	46	1
Extremadura	663	647	37	189	263	116	25	17	0
Galicia	1.926	1.866	359	800	258	326	80	38	5
Madrid (Comunidad de)	2.119	2.044	419	446	448	393	272	66	0
Murcia (Región de)	706	674	72	168	282	117	23	12	0
Navarra (Comunidad Foral de)	344	296	9	177	22	65	17	5	1
País Vasco	906	851	41	365	98	226	100	18	3
Rioja (La)	121	115	2	48	17	33	13	2	0
Ceuta	33	31	2	1	21	5	1	1	0
Melilla	25	22	1	12	1	7	1	0	0
CENTROS PÚBLICOS									
TOTAL	16.176	15.479	1.248	7.201	3.259	3.549	4	195	23
Andalucía	3.063	2.946	99	1.231	752	834	2	18	10
Aragón	420	394	3	248	30	108	0	5	0
Asturias (Principado de)	385	371	10	196	73	87	0	5	0
Balears (Illes)	271	260	15	143	48	54	0	0	0
Canarias	972	937	43	485	214	179	0	14	2
Cantabria	243	239	37	110	45	45	0	2	0
Castilla y León	979	942	27	421	260	222	0	12	0
Castilla-La Mancha	912	883	6	421	270	177	0	9	0
Cataluña	2.499	2.356	327	1.482	0	504	0	42	1
Comunidad Valenciana	1.487	1.424	55	394	649	298	0	27	1
Extremadura	568	552	22	185	226	111	0	8	0
Galicia	1.587	1.544	311	767	170	275	1	15	5
Madrid (Comunidad de)	1.284	1.235	239	400	275	296	0	25	0
Murcia (Región de)	553	530	41	167	210	104	0	8	0
Navarra (Comunidad Foral de)	269	224	2	159	11	49	0	2	1
País Vasco	550	519	10	336	1	167	1	1	3
Rioja (La)	88	82	0	44	10	27	0	1	0
Ceuta	24	22	0	1	15	5	0	1	0
Melilla	22	19	1	11	0	7	0	0	0
CENTROS PRIVADOS									
TOTAL	6.014	5.719	1.288	467	1.730	675	1.266	293	0
Andalucía	823	816	127	118	299	82	147	43	0
Aragón	167	158	20	6	45	32	45	10	0
Asturias (Principado de)	110	99	9	0	39	16	29	6	0
Balears (Illes)	137	134	32	4	67	4	21	6	0
Canarias	168	162	21	10	75	16	36	4	0
Cantabria	104	94	13	2	40	13	19	7	0
Castilla y León	327	318	41	20	95	60	85	17	0
Castilla-La Mancha	169	166	21	5	80	22	26	12	0
Cataluña	1.551	1.432	606	143	275	122	215	71	0
Comunidad Valenciana	560	521	82	23	223	61	113	19	0
Extremadura	95	95	15	4	37	5	25	9	0
Galicia	339	322	48	33	88	51	79	23	0
Madrid (Comunidad de)	835	809	180	46	173	97	272	41	0
Murcia (Región de)	153	144	31	1	72	13	23	4	0
Navarra (Comunidad Foral de)	75	72	7	18	11	16	17	3	0
País Vasco	356	332	31	29	97	59	99	17	0
Rioja (La)	33	33	2	4	7	6	13	1	0
Ceuta	9	9	2	0	6	0	1	0	0
Melilla	3	3	0	1	1	0	1	0	0

3. LOS CENTROS DOCENTES Y SU OFERTA EDUCATIVA EN LA ENSEÑANZA NO UNIVERSITARIA

CURSO 1999-2000

3.1. Clasificación de los centros, por tipo de centro

	Total Centros Régimen Especial	Escuelas de Arte (1)	Escuelas de Conservación y Restauración	Escuelas de Arte Dramático	Centros EE. de la Música (2)	Centros EE. de la Danza	Escuelas Oficiales de Idiomas	(Conclusión) Centros y actuaciones de E. de Adultos (3)
TODOS LOS CENTROS								
TOTAL	992	103	3	9	570	125	182	1.893
Andalucía	124	16	0	3	72	11	22	650
Aragón	35	3	0	0	18	1	13	90
Asturias (Principado de)	25	1	0	0	14	3	7	42
Balears (Illes)	14	3	0	0	2	2	7	25
Canarias	41	4	0	2	8	1	26	..
Cantabria	14	2	0	0	3	7	2	27
Castilla y León	46	9	0	0	22	1	14	161
Castilla-La Mancha	32	4	0	0	13	2	13	178
Cataluña	262	28	1	1	165	57	10	..
Comunidad Valenciana	102	6	0	1	66	21	8	196
Extremadura	16	1	0	0	6	0	9	243
Galicia	60	6	1	0	39	6	8	94
Madrid (Comunidad de)	75	9	1	1	34	6	24	109
Murcia (Región de)	32	1	0	1	21	5	4	20
Navarra (Comunidad Foral de)	48	2	0	0	42	1	3	3
País Vasco	55	6	0	0	40	1	8	45
Rioja (La)	6	1	0	0	3	0	2	6
Ceuta	2	0	0	0	1	0	1	3
Melilla	3	1	0	0	1	0	1	1
CENTROS PÚBLICOS								
TOTAL	697	85	3	7	395	25	182	1.778
Andalucía	117	16	0	3	70	6	22	650
Aragón	26	3	0	0	9	1	13	86
Asturias (Principado de)	14	1	0	0	6	0	7	38
Balears (Illes)	11	3	0	0	0	1	7	21
Canarias	35	4	0	0	5	0	26	..
Cantabria	4	0	0	0	2	0	2	24
Castilla y León	37	9	0	0	14	0	14	143
Castilla-La Mancha	29	4	0	0	11	1	13	166
Cataluña	143	22	1	1	106	3	10	..
Comunidad Valenciana	63	4	0	1	43	7	8	183
Extremadura	16	1	0	0	6	0	9	240
Galicia	43	4	1	0	29	1	8	83
Madrid (Comunidad de)	49	7	1	1	14	2	24	81
Murcia (Región de)	23	1	0	1	16	1	4	18
Navarra (Comunidad Foral de)	45	2	0	0	39	1	3	2
País Vasco	31	2	0	0	20	1	8	33
Rioja (La)	6	1	0	0	3	0	2	6
Ceuta	2	0	0	0	1	0	1	3
Melilla	3	1	0	0	1	0	1	1
CENTROS PRIVADOS								
TOTAL	295	18	0	2	175	100	0	115
Andalucía	7	0	0	0	2	5	0	0
Aragón	9	0	0	0	9	0	0	4
Asturias (Principado de)	11	0	0	0	8	3	0	4
Balears (Illes)	3	0	0	0	2	1	0	4
Canarias	6	0	0	2	3	1	0	..
Cantabria	10	2	0	0	1	7	0	3
Castilla y León	9	0	0	0	8	1	0	18
Castilla-La Mancha	3	0	0	0	2	1	0	12
Cataluña	119	6	0	0	59	54	0	..
Comunidad Valenciana	39	2	0	0	23	14	0	13
Extremadura	0	0	0	0	0	0	0	3
Galicia	17	2	0	0	10	5	0	11
Madrid (Comunidad de)	26	2	0	0	20	4	0	28
Murcia (Región de)	9	0	0	0	5	4	0	2
Navarra (Comunidad Foral de)	3	0	0	0	3	0	0	1
País Vasco	24	4	0	0	20	0	0	12
Rioja (La)	0	0	0	0	0	0	0	0
Ceuta	0	0	0	0	0	0	0	0
Melilla	0	0	0	0	0	0	0	0

(1) En la Comunidad Valenciana se ha incluido la Escuela de Cerámica

(2) En la Comunidad de Madrid se ha incluido la Escuela Superior de Canto.

(3) La cifra del Total no corresponde al Total Nacional, ya que falta la información de Canarias y Cataluña

3. LOS CENTROS DOCENTES Y SU OFERTA EDUCATIVA EN LA ENSEÑANZA NO UNIVERSITARIA

CURSO 1999-2000

3.2. Distribución porcentual de los centros que imparten enseñanzas de Régimen General según tamaño del centro (número de alumnos)

	Total centros	Distribución porcentual: Número de alumnos							
		Menos de 25	26-100	101-200	201-300	301-500	501-700	701-1000	Más de 1000
TODOS LOS CENTROS									
TOTAL	21.175	9,6	17,8	15,5	14,2	21,0	11,3	6,9	4,0
Andalucía	3.752	4,0	10,3	17,2	16,3	26,5	14,4	8,2	3,9
Aragón	552	8,0	17,2	22,8	12,1	17,8	11,8	6,9	4,0
Asturias (Principado de)	470	8,3	18,5	19,4	14,3	19,1	9,1	5,5	6,0
Balears (Illes)	394	4,6	15,5	10,7	22,1	27,4	9,9	6,3	4,3
Canarias	1.097	15,7	17,8	11,4	11,8	22,2	12,5	5,3	4,0
Cantabria	333	19,2	18,6	19,5	11,7	15,6	6,3	5,7	3,3
Castilla y León	1.260	8,1	18,0	22,9	15,3	14,9	11,4	6,6	3,5
Castilla-La Mancha	1.049	9,3	17,2	15,8	18,8	19,6	10,7	7,2	1,7
Cataluña	3.787	11,2	29,3	12,9	12,4	18,6	7,7	5,4	2,6
Comunidad Valenciana	1.944	6,5	16,1	13,0	16,2	23,9	13,5	6,6	4,4
Extremadura	647	6,5	18,5	18,5	16,1	17,9	12,2	8,2	2,2
Galicia	1.861	29,1	15,9	14,9	10,7	14,9	8,4	4,2	2,2
Madrid (Comunidad de)	2.044	4,4	16,0	12,9	9,8	25,0	12,7	10,7	8,9
Murcia (Región de)	674	5,6	13,8	15,0	19,9	22,8	12,9	6,5	3,6
Navarra (Comunidad Foral de)	295	12,9	24,1	17,3	15,3	13,6	7,5	6,1	4,1
País Vasco	848	6,0	15,1	17,9	14,5	21,0	12,5	7,9	5,4
Rioja (La)	115	1,7	13,0	21,7	17,4	23,5	9,6	9,6	4,3
Ceuta	31	0,0	12,9	0,0	16,1	9,7	38,7	19,4	3,2
Melilla	22	0,0	0,0	18,2	0,0	18,2	18,2	40,9	9,1
CENTROS PÚBLICOS									
TOTAL	15.456	10,3	15,8	17,4	15,5	21,9	11,4	5,7	2,5
Andalucía	2.936	2,8	8,4	18,3	18,4	28,0	15,2	7,2	2,6
Aragón	394	8,9	15,7	28,2	11,4	18,8	9,9	5,6	2,3
Asturias (Principado de)	371	9,2	19,7	22,1	13,5	18,1	8,4	4,9	4,6
Balears (Illes)	260	5,0	13,1	12,7	26,5	24,6	11,2	5,8	2,3
Canarias	935	17,1	18,0	12,1	11,4	22,0	12,2	5,2	2,6
Cantabria	239	20,1	19,7	21,8	9,2	16,3	6,3	4,6	2,1
Castilla y León	942	7,2	17,4	27,1	16,9	14,4	10,2	5,0	2,8
Castilla-La Mancha	883	9,7	17,0	16,9	20,0	18,3	10,6	6,5	1,4
Cataluña	2.355	12,9	23,7	15,0	14,9	22,0	7,2	3,6	1,0
Comunidad Valenciana	1.423	7,0	16,0	14,3	16,7	23,3	14,5	5,3	3,3
Extremadura	552	6,3	17,8	20,3	17,6	17,8	12,7	6,7	1,1
Galicia	1.539	32,2	15,7	15,7	10,5	13,6	7,5	3,7	1,6
Madrid (Comunidad de)	1.235	2,9	12,4	13,9	10,1	30,8	14,4	10,1	5,7
Murcia (Región de)	530	6,2	10,6	17,4	22,3	21,7	14,2	5,5	2,5
Navarra (Comunidad Foral de)	223	16,6	27,8	17,0	12,6	15,7	5,4	3,1	2,7
País Vasco	516	6,0	18,4	22,5	16,7	20,0	10,1	4,8	2,1
Rioja (La)	82	1,2	9,8	28,0	17,1	23,2	12,2	7,3	2,4
Ceuta	22	0,0	9,1	0,0	13,6	4,5	50,0	18,2	4,5
Melilla	19	0,0	0,0	21,1	0,0	21,1	21,1	31,6	10,5
CENTROS PRIVADOS									
TOTAL	5.719	7,8	23,2	10,4	10,7	18,8	10,9	10,2	8,1
Andalucía	816	8,2	16,9	13,2	8,7	21,0	11,4	11,9	8,7
Aragón	158	5,7	20,9	9,5	13,9	15,2	16,5	10,1	8,2
Asturias (Principado de)	99	5,1	14,1	9,1	17,2	23,2	12,1	8,1	11,1
Balears (Illes)	134	3,7	20,1	6,7	13,4	32,8	7,5	7,5	8,2
Canarias	162	7,4	16,7	7,4	13,6	22,8	14,2	5,6	12,3
Cantabria	94	17,0	16,0	13,8	18,1	13,8	6,4	8,5	6,4
Castilla y León	318	10,7	19,8	10,4	10,7	16,4	15,1	11,3	5,7
Castilla-La Mancha	166	7,2	18,1	10,2	12,0	26,5	10,8	11,4	3,6
Cataluña	1.432	8,5	38,7	9,5	8,2	13,1	8,4	8,2	5,2
Comunidad Valenciana	521	5,4	16,5	9,4	14,6	25,5	10,9	10,2	7,5
Extremadura	95	7,4	23,2	8,4	7,4	18,9	9,5	16,8	8,4
Galicia	322	14,6	17,1	10,9	11,8	21,1	12,7	6,5	5,3
Madrid (Comunidad de)	809	6,6	21,6	11,2	9,3	16,1	10,0	11,5	13,7
Murcia (Región de)	144	3,5	25,7	6,3	11,1	27,1	8,3	10,4	7,6
Navarra (Comunidad Foral de)	72	1,4	12,5	18,1	23,6	6,9	13,9	15,3	8,3
País Vasco	332	6,0	9,9	10,8	11,1	22,6	16,3	12,7	10,5
Rioja (La)	33	3,0	21,2	6,1	18,2	24,2	3,0	15,2	9,1
Ceuta	9	0,0	22,2	0,0	22,2	22,2	11,1	22,2	0,0
Melilla	3	0,0	0,0	0,0	0,0	0,0	0,0	100,0	0,0

Nota: No se incluyen los centros específicos de Educación a distancia.

3. LOS CENTROS DOCENTES Y SU OFERTA EDUCATIVA EN LA ENSEÑANZA NO UNIVERSITARIA

CURSO 1999-2000

3.3. Distribución porcentual de los centros que imparten enseñanzas de Régimen General según número de unidades/grupos, por tipo de centro

(Continúa)

Total centros	Distribución porcentual: Número de unidades/grupos											
	1	2-3	4-5	6-11	12-17	18-23	24-29	30-35	36-41	42-47	Más de 47	
CENTROS DE E. INFANTIL												
TOTAL	2.536	22,0	36,4	19,0	21,8	0,7	0,1	0,0	0,0	0,0	0,0	0,0
Andalucía	226	22,6	26,5	15,9	35,0	0,0	0,0	0,0	0,0	0,0	0,0	0,0
Aragón	23	17,4	34,8	13,0	26,1	8,7	0,0	0,0	0,0	0,0	0,0	0,0
Asturias (Principado de)	19	10,5	15,8	15,8	52,6	5,3	0,0	0,0	0,0	0,0	0,0	0,0
Balears (Illes)	47	10,6	40,4	19,1	27,7	2,1	0,0	0,0	0,0	0,0	0,0	0,0
Canarias	64	39,1	20,3	15,6	25,0	0,0	0,0	0,0	0,0	0,0	0,0	0,0
Cantabria	50	56,0	34,0	6,0	2,0	2,0	0,0	0,0	0,0	0,0	0,0	0,0
Castilla y León	68	36,8	36,8	10,3	14,7	0,0	1,5	0,0	0,0	0,0	0,0	0,0
Castilla-La Mancha	27	18,5	44,4	14,8	22,2	0,0	0,0	0,0	0,0	0,0	0,0	0,0
Cataluña	933	8,8	47,3	27,8	15,8	0,4	0,0	0,0	0,0	0,0	0,0	0,0
Comunidad Valenciana	137	10,2	26,3	29,2	34,3	0,0	0,0	0,0	0,0	0,0	0,0	0,0
Extremadura	37	16,2	64,9	10,8	8,1	0,0	0,0	0,0	0,0	0,0	0,0	0,0
Galicia	359	72,7	18,7	3,1	5,0	0,3	0,0	0,3	0,0	0,0	0,0	0,0
Madrid (Comunidad de)	419	8,4	36,3	15,0	38,7	1,2	0,5	0,0	0,0	0,0	0,0	0,0
Murcia (Región de)	72	8,3	30,6	27,8	31,9	1,4	0,0	0,0	0,0	0,0	0,0	0,0
Navarra (Comunidad Foral de)	9	33,3	22,2	0,0	44,4	0,0	0,0	0,0	0,0	0,0	0,0	0,0
País Vasco	41	14,6	43,9	17,1	22,0	2,4	0,0	0,0	0,0	0,0	0,0	0,0
Rioja (La)	2	0,0	50,0	50,0	0,0	0,0	0,0	0,0	0,0	0,0	0,0	0,0
Ceuta	2	0,0	100,0	0,0	0,0	0,0	0,0	0,0	0,0	0,0	0,0	0,0
Melilla	1	0,0	0,0	100,0	0,0	0,0	0,0	0,0	0,0	0,0	0,0	0,0
CENTROS DE E. PRIMARIA												
TOTAL	7.668	9,1	10,7	7,2	32,8	16,5	18,3	4,3	0,7	0,1	0,1	0,1
Andalucía	1.349	4,7	4,0	5,4	26,9	28,8	20,5	8,6	0,9	0,1	0,1	0,0
Aragón	254	5,9	9,4	2,8	37,0	16,5	20,5	7,1	0,8	0,0	0,0	0,0
Asturias (Principado de)	196	11,2	7,1	6,1	43,4	18,4	12,2	1,5	0,0	0,0	0,0	0,0
Balears (Illes)	147	4,8	10,2	8,2	41,5	12,2	20,4	2,7	0,0	0,0	0,0	0,0
Canarias	495	21,0	24,8	8,9	18,6	10,7	11,9	3,6	0,2	0,2	0,0	0,0
Cantabria	112	17,9	9,8	10,7	33,9	17,9	9,8	0,0	0,0	0,0	0,0	0,0
Castilla y León	441	7,3	7,3	7,7	41,5	16,1	15,6	3,9	0,5	0,0	0,0	0,2
Castilla-La Mancha	426	8,7	19,5	11,0	30,0	13,4	15,0	1,9	0,2	0,0	0,2	0,0
Cataluña	1.625	5,6	12,9	8,4	39,7	11,6	19,9	1,7	0,1	0,0	0,0	0,0
Comunidad Valenciana	417	10,3	20,6	7,7	31,9	5,0	20,4	3,4	0,5	0,2	0,0	0,0
Extremadura	189	6,9	19,0	13,8	22,2	17,5	13,2	6,3	0,5	0,0	0,5	0,0
Galicia	800	25,9	7,4	6,0	36,6	15,4	6,6	1,6	0,3	0,0	0,3	0,0
Madrid (Comunidad de)	446	0,0	0,7	1,1	20,4	24,4	42,6	8,1	1,8	0,7	0,0	0,2
Murcia (Región de)	168	11,9	7,1	3,0	41,7	10,7	23,8	1,8	0,0	0,0	0,0	0,0
Navarra (Comunidad Foral de)	177	11,3	15,3	14,7	28,8	13,0	11,9	3,4	0,6	0,6	0,0	0,6
País Vasco	365	1,4	8,5	9,0	33,4	15,9	17,5	8,5	3,8	0,8	0,8	0,3
Rioja (La)	48	0,0	2,1	0,0	52,1	14,6	27,1	2,1	2,1	0,0	0,0	0,0
Ceuta	1	0,0	0,0	100,0	0,0	0,0	0,0	0,0	0,0	0,0	0,0	0,0
Melilla	12	0,0	0,0	0,0	8,3	0,0	25,0	41,7	16,7	8,3	0,0	0,0
CENTROS DE E. PRIMARIA Y E.S.O.												
TOTAL	4.989	0,1	0,7	2,4	28,3	29,5	23,1	11,3	3,2	1,0	0,2	0,1
Andalucía	1.051	0,0	0,9	2,9	30,4	27,4	23,9	10,1	3,5	0,8	0,1	0,1
Aragón	75	0,0	0,0	2,7	25,3	49,3	8,0	10,7	2,7	1,3	0,0	0,0
Asturias (Principado de)	112	0,0	0,9	7,1	33,9	29,5	19,6	7,1	0,0	1,8	0,0	0,0
Balears (Illes)	115	0,0	0,9	0,9	22,6	46,1	18,3	7,8	1,7	0,9	0,9	0,0
Canarias	289	0,0	0,0	0,7	20,8	32,5	26,3	13,1	3,5	1,4	1,0	0,7
Cantabria	85	1,2	2,4	5,9	49,4	18,8	17,6	4,7	0,0	0,0	0,0	0,0
Castilla y León	355	0,3	0,0	2,8	38,6	30,1	18,3	7,3	1,7	0,8	0,0	0,0
Castilla-La Mancha	350	0,0	1,7	4,9	32,6	29,1	19,1	6,9	4,0	1,4	0,3	0,0
Cataluña	275	0,0	0,0	0,4	5,5	50,9	11,3	28,4	1,8	1,5	0,0	0,4
Comunidad Valenciana	872	0,3	1,0	2,9	30,8	23,2	29,0	8,8	3,1	0,7	0,0	0,1
Extremadura	263	0,0	0,4	3,4	36,1	28,9	22,4	6,1	1,9	0,8	0,0	0,0
Galicia	258	0,0	0,4	0,0	17,1	34,1	26,0	19,4	2,7	0,4	0,0	0,0
Madrid (Comunidad de)	448	0,0	0,4	1,3	22,8	23,0	30,4	12,9	6,9	1,3	0,7	0,2
Murcia (Región de)	282	0,0	0,4	1,1	39,0	29,4	18,1	7,8	3,2	0,7	0,4	0,0
Navarra (Comunidad Foral de)	22	0,0	0,0	9,1	22,7	22,7	13,6	27,3	0,0	4,5	0,0	0,0
País Vasco	98	0,0	0,0	0,0	2,0	36,7	19,4	29,6	6,1	4,1	1,0	1,0
Rioja (La)	17	0,0	0,0	0,0	35,3	35,3	11,8	17,6	0,0	0,0	0,0	0,0
Ceuta	21	0,0	0,0	0,0	28,6	9,5	47,6	14,3	0,0	0,0	0,0	0,0
Melilla	1	0,0	0,0	0,0	0,0	0,0	0,0	100,0	0,0	0,0	0,0	0,0

3. LOS CENTROS DOCENTES Y SU OFERTA EDUCATIVA EN LA ENSEÑANZA NO UNIVERSITARIA

CURSO 1999-2000

3.4. Número de centros que imparten cada enseñanza del Régimen General

	E. Infantil	E. Primaria	E. Especial	E.S.O.	B.U.P. y C.O.U.	Bach. L.O.G.S.E.	F.P.	Ciclos Formativ. F.P.	B.U.P./ C.O.U. a distancia	Bach. LOGSE a distancia	Cic.Form./ Mód. Prof. a distancia	Prog. Gar. Social
TODOS LOS CENTROS												
TOTAL	15.855	13.923	801	9.803	1.631	2.840	920	2.286	60	36	22	977
Andalucía	2.589	2.549	180	2.056	295	446	158	402	8	10	0	213
Aragón	381	374	19	222	38	97	24	88	3	2	3	61
Asturias (Principado de)	337	337	15	226	43	78	15	66	1	1	0	40
Balears (Illes)	311	283	16	190	23	57	3	42	3	0	2	21
Canarias	851	819	43	499	86	120	55	112	2	2	6	68
Cantabria	250	216	11	149	20	39	15	45	1	0	1	19
Castilla y León	930	881	46	672	108	223	48	173	9	5	5	121
Castilla-La Mancha	820	802	28	558	46	149	17	94	4	2	1	56
Cataluña	2.992	2.115	119	996	96	695	178	334	1	1	0	0
Comunidad Valenciana	1.473	1.401	76	1.295	222	131	94	190	1	0	0	43
Extremadura	503	477	18	389	44	81	16	64	2	0	1	31
Galicia	1.432	1.138	38	596	197	76	119	189	5	0	0	76
Madrid (Comunidad de)	1.521	1.165	67	1.021	357	268	80	212	12	8	2	119
Murcia (Región de)	533	473	14	405	33	69	20	66	1	1	0	42
Navarra (Comunidad Foral de)	219	216	11	88	3	55	19	26	1	0	0	29
País Vasco	593	563	93	346	8	222	51	156	3	3	0	16
Rioja (La)	80	77	3	59	11	23	7	18	1	1	1	17
Ceuta	25	23	1	27	0	5	1	5	1	0	0	4
Melilla	15	14	3	9	1	6	0	4	1	0	0	1
CENTROS PÚBLICOS												
TOTAL	11.444	10.465	475	6.580	800	2.231	590	1.607	60	36	22	768
Andalucía	1.998	1.985	128	1.577	191	384	114	304	8	10	0	179
Aragón	276	278	9	124	8	80	11	53	3	2	3	41
Asturias (Principado de)	266	269	9	155	17	73	9	50	1	1	0	36
Balears (Illes)	201	191	9	101	9	50	1	34	3	0	2	19
Canarias	723	699	39	383	49	118	50	100	2	2	6	68
Cantabria	185	155	4	90	9	35	7	26	1	0	1	13
Castilla y León	699	681	29	464	31	198	25	124	9	5	5	90
Castilla-La Mancha	692	691	16	440	24	139	13	76	4	2	1	49
Cataluña	1.797	1.483	48	469	80	435	92	203	1	1	0	0
Comunidad Valenciana	1.068	1.043	44	935	125	119	58	124	1	0	0	30
Extremadura	426	411	9	325	21	76	15	58	2	0	1	29
Galicia	1.195	938	15	417	120	74	91	140	5	0	0	56
Madrid (Comunidad de)	909	675	25	547	85	225	43	136	12	8	2	83
Murcia (Región de)	411	377	10	306	18	63	14	47	1	1	0	34
Navarra (Comunidad Foral de)	170	170	8	52	3	33	13	20	1	0	0	21
País Vasco	346	338	67	133	7	99	27	91	3	3	0	2
Rioja (La)	54	54	2	35	2	21	6	12	1	1	1	13
Ceuta	16	16	1	20	0	4	1	5	1	0	0	4
Melilla	12	11	3	7	1	5	0	4	1	0	0	1
CENTROS PRIVADOS												
TOTAL	4.411	3.458	326	3.223	831	609	330	679	0	0	0	209
Andalucía	591	564	52	479	104	62	44	98	0	0	0	34
Aragón	105	96	10	98	30	17	13	35	0	0	0	20
Asturias (Principado de)	71	68	6	71	26	5	6	16	0	0	0	4
Balears (Illes)	110	92	7	89	14	7	2	8	0	0	0	2
Canarias	128	120	4	116	37	2	5	12	0	0	0	0
Cantabria	65	61	7	59	11	4	8	19	0	0	0	6
Castilla y León	231	200	17	208	77	25	23	49	0	0	0	31
Castilla-La Mancha	128	111	12	118	22	10	4	18	0	0	0	7
Cataluña	1.195	632	71	527	16	260	86	131	0	0	0	0
Comunidad Valenciana	405	358	32	360	97	12	36	66	0	0	0	13
Extremadura	77	66	9	64	23	5	1	6	0	0	0	2
Galicia	237	200	23	179	77	2	28	49	0	0	0	20
Madrid (Comunidad de)	612	490	42	474	272	43	37	76	0	0	0	36
Murcia (Región de)	122	96	4	99	15	6	6	19	0	0	0	8
Navarra (Comunidad Foral de)	49	46	3	36	0	22	6	6	0	0	0	8
País Vasco	247	225	26	213	1	123	24	65	0	0	0	14
Rioja (La)	26	23	1	24	9	2	1	6	0	0	0	4
Ceuta	9	7	0	7	0	1	0	0	0	0	0	0
Melilla	3	3	0	2	0	1	0	0	0	0	0	0

3. LOS CENTROS DOCENTES Y SU OFERTA EDUCATIVA EN LA ENSEÑANZA NO UNIVERSITARIA

CURSO 1999-2000

3.6. Distribución porcentual de los centros que imparten enseñanzas de Régimen General según tamaño del centro (número de alumnos)

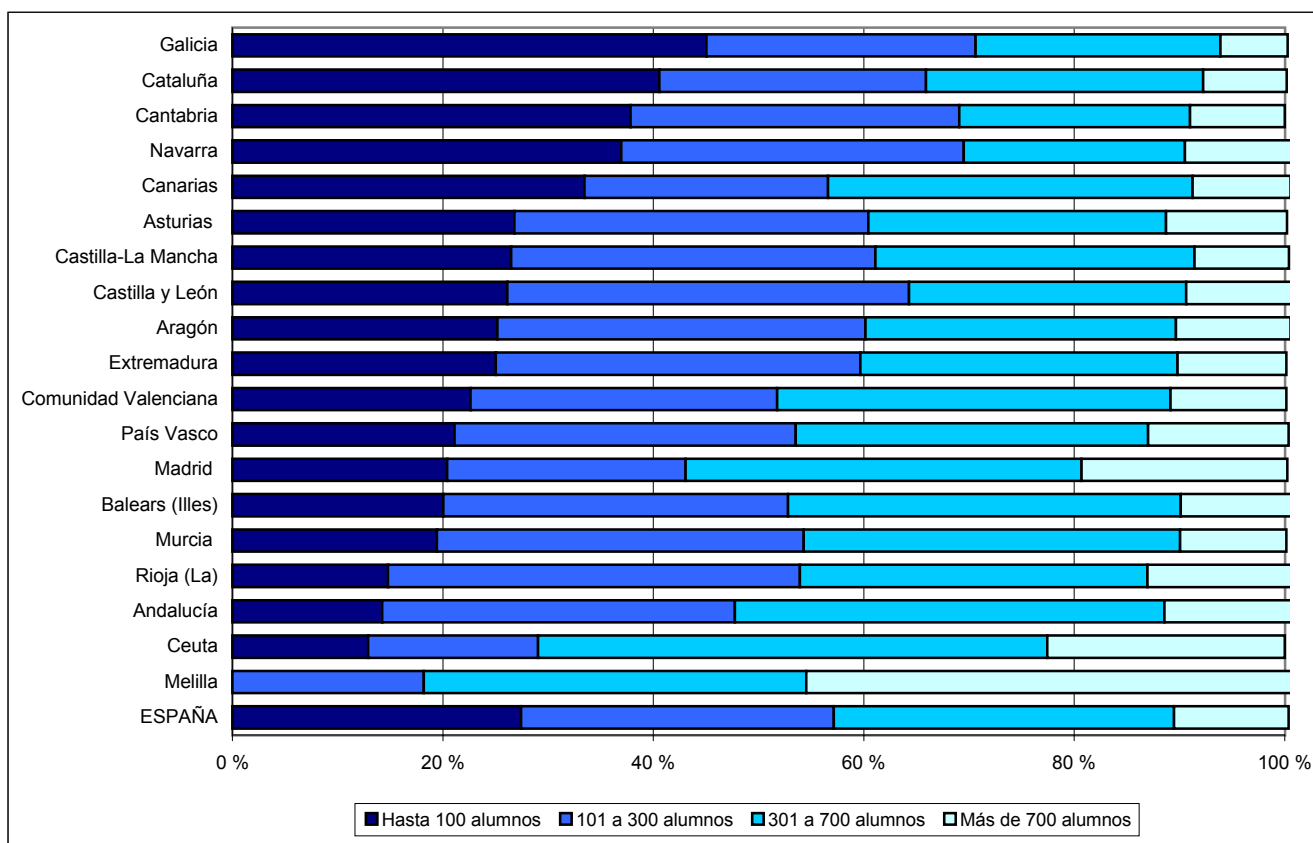

3.7. Distribución porcentual de los centros que imparten enseñanzas de Régimen General según tipo de centro

