

SITUACIONES DE

APRENDIZAJE

Curso en triple modalidad: Infantil, Primaria y Secundaria



PRESENTACIÓN DEL CURSO

El nuevo modelo curricular orientado a la formación del alumnado para el desarrollo de una ciudadanía activa y comprometida en el siglo XXI, demanda la integración de nuevas dinámicas y modelos de enseñanza-aprendizaje competenciales. El curso “Diseño de situaciones de aprendizaje para la etapa de Educación Primaria” aborda, partiendo del marco normativo y teórico, cómo llevar al aula estas propuestas a través del diseño y evaluación de situaciones de aprendizaje contextualizadas que posibiliten al alumnado un aprendizaje competencial.

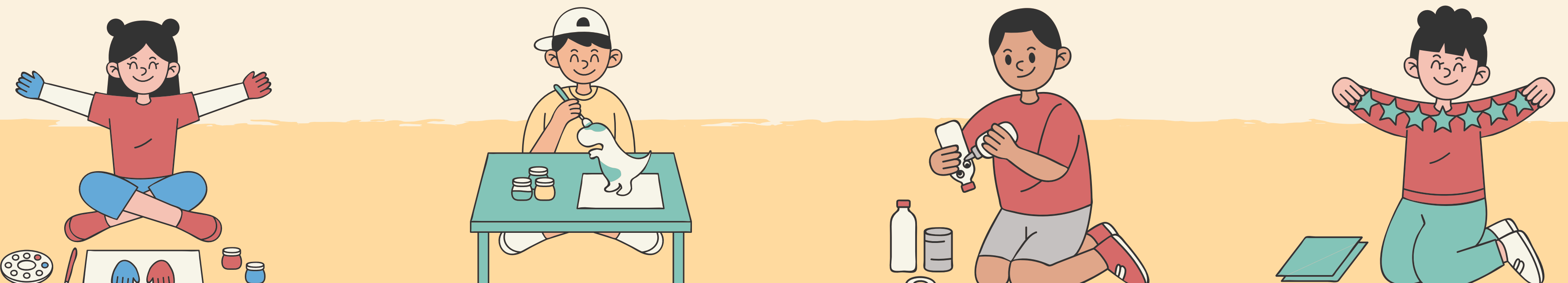



DIRIGIDO A

Docentes de todas las etapas educativas no universitarias.

OBJETIVOS

- Conocer el marco normativo y su justificación teórica, siendo capaz de llevarlo a la práctica docente.
- Conocer la estructura, características y elementos fundamentales de una situación de aprendizaje para progresar en su elaboración.
- Elaborar una situación de aprendizaje competencial vinculada con la etapa.
- Conocer la evaluación dentro del marco legislativo y desarrollar una evaluación competencial de una situación de aprendizaje.

CONTENIDOS

- Marco normativo y teórico de la legislación vigente. Los elementos curriculares que integran las situaciones de aprendizaje.
- Características y estructura de las situaciones de aprendizaje. ¿Cómo diseñar una situación de aprendizaje?
- La evaluación dentro del marco legislativo. Tipos, técnicas e instrumentos para una evaluación competencial.



DESARROLLO DEL CURSO

Este curso tutorizado en línea se realiza a través del aula de Formación del Profesorado del INTEF. Los diferentes contenidos y actividades que se plantean permitirán al alumnado diseñar una situación de aprendizaje en un contexto educativo concreto, relacionado con la etapa y las diferentes áreas, materias o ámbitos del currículo, en función del perfil profesional de cada participante.

El curso cuenta con un equipo docente que proporcionará en todo momento el apoyo y seguimiento necesario para una completa experiencia formativa y contará con diferentes herramientas de colaboración y comunicación para promover el aprendizaje entre iguales.



DURACIÓN

35 horas.



FECHAS

Inscripciones hasta
el 17 de marzo.
Realización del
curso desde el 4 de
abril al 9 de mayo

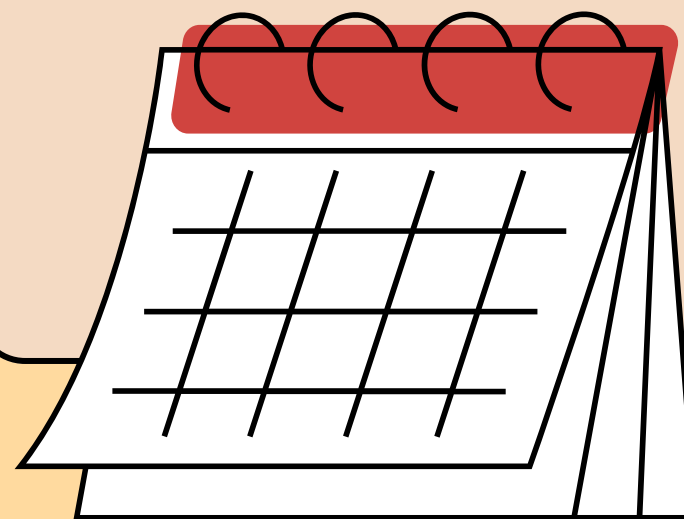

INSCRIPCIÓN

Deberá realizar
el siguiente
formulario

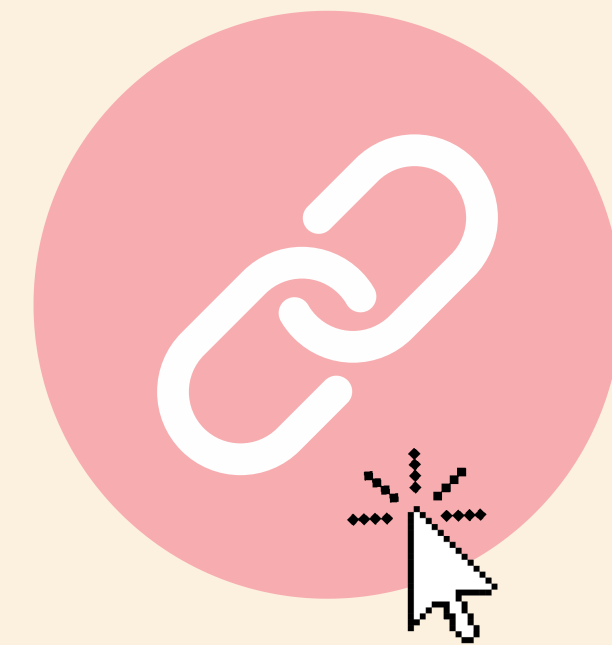

UNIDAD DE PROGRAMAS EDUCATIVOS DE CEUTA

