

B2. LOS SERVICIOS COMPLEMENTARIOS

B2.0. Contenido, notas explicativas y fuentes de información

Se presenta en este capítulo información estadística relativa a los servicios complementarios escolares en el curso 2011-2012. Para cada servicio complementario (comedor, residencia y transporte) se proporciona el número y tipo de centros que lo ofertan y el alumnado usuario por enseñanza que cursa. También se ofrece información sobre la relación entre la oferta de servicios complementarios de los centros y el tamaño del municipio donde está ubicado.

Se facilitan las siguientes precisiones técnicas sobre los datos estadísticos de este capítulo:

- Los *tipos de centro* utilizados corresponden a los definidos en el Capítulo B1 dedicado a los centros docentes, incluyéndose además las residencias escolares de la Administración Educativa, “*Escuelas Hogar*”, que no imparten enseñanza.
- Se considera que *un centro oferta un servicio complementario* en cualquiera de las siguientes situaciones: el centro gestiona directamente el servicio; el servicio es gestionado a través de un contrato de servicios; gestión de las asociaciones de madres y padres de alumnos; y gestión directa de la Administración Educativa.
- La *clasificación por tamaño de municipio* se realiza atendiendo a la población de cada municipio según el Padrón de Habitantes de 2012 del INE. La única excepción corresponde a las comunidades autónomas de Principado de Asturias, Galicia y Región de Murcia, donde la clasificación se ha realizado teniendo en cuenta la entidad singular, en lugar del municipio. En el caso de que un centro docente tenga unidades escolares en distintos municipios (centros rurales agrupados), a efectos de este tratamiento estadístico, se ha incluido en el municipio cabecera del centro.

Fuentes de información:

- *Estadística de las Enseñanzas no universitarias*. Curso 2011-2012. S.G. de Estadística y Estudios del Ministerio de Educación, Cultura y Deporte.

B2.1. Número de centros que ofertan cada servicio complementario, por tipo de centro

	COMEDOR		RESIDENCIA		TRANSPORTE	
	Nº Centros	% Centros	Nº Centros	% Centros	Nº Centros	% Centros
TODOS LOS CENTROS						
TOTAL	15.183	67,4	399	1,6	7.009	31,1
Centros de E. Infantil	5.816	82,6	3	0,0	137	1,9
Centros de E. Primaria (1)	5.536	72,9	11	0,1	2.959	39,1
Centros de E. Primaria y ESO	1.464	73,2	21	1,0	665	33,3
Centros de ESO y/o Bachilleratos y/o F.P.	909	21,5	132	2,8	2.336	55,3
Centros de E. Primaria, ESO y Bachilleratos y/o F.P.	1.075	86,2	52	3,7	550	44,1
Centros Específicos de Educación Especial	383	87,8	70	14,5	362	83,0
Escuelas Hogar			110	100,0		
CENTROS PÚBLICOS						
TOTAL	9.127	60,6	196	1,2	5.689	37,8
Centros de E. Infantil	2.629	73,8	0	0,0	56	1,5
Centros de E. Primaria (1)	5.192	72,5	9	0,1	2.868	40,1
Centros de E. Primaria y ESO	367	63,3	1	0,2	351	60,5
Centros de ESO y/o Bachilleratos y/o F.P.	789	22,0	68	1,7	2.258	63,0
Centros de E. Primaria, ESO y Bachilleratos y/o F.P.	2	50,0	0	0,0	2	50,0
Centros Específicos de Educación Especial	148	91,4	35	18,3	154	95,1
Escuelas Hogar			83	100,0		
CENTROS PRIVADOS						
TOTAL	6.056	80,9	203	2,4	1.320	17,6
Centros de E. Infantil	3.187	91,7	3	0,1	81	2,3
Centros de E. Primaria	344	78,7	2	0,4	91	20,8
Centros de E. Primaria y ESO	1.097	77,3	20	1,2	314	22,1
Centros de ESO y/o Bachilleratos y/o F.P.	120	18,8	64	8,9	78	12,2
Centros de E. Primaria, ESO y Bachilleratos y/o F.P.	1.073	86,3	52	3,7	548	44,1
Centros Específicos de Educación Especial	235	85,8	35	12,0	208	75,9
Escuelas Hogar			27	100,0		

Nota: El Total No se corresponde con el Total Nacional ya que faltan los datos de la Comunitat Valenciana.

(1) No se dispone de información para los centros de E. Primaria de la Administración Educativa de Cataluña.

B2.2. Número de centros que ofertan servicios complementarios, por tipo de centro. Centros Públicos

	Total de centros	Centros E. Infantil	Centros E. Primaria	Centros E. Primaria y ESO	Centros ESO y/o Bachilleratos y/o F.P.	Centros E. Primaria, ESO y Bach./ F.P.	Centros específicos E. Especial	Escuelas Hogar
COMEDOR ESCOLAR								
TOTAL	9.127	2.629	5.192	367	789	2	148	
Andalucía	2.347	627	1.312	150	246	0	12	
Aragón	299	84	184	12	12	0	7	
Asturias (Principado de)	243	69	152	15	2	0	5	
Balears (Illes)	232	71	160	0	1	0	0	
Canarias	493	37	409	26	12	0	9	
Cantabria	141	12	124	3	0	0	2	
Castilla y León	596	98	412	58	16	0	12	
Castilla-La Mancha	538	169	350	2	7	0	10	
Cataluña (1)	1.172	848	17	5	260	1	41	
Comunitat Valenciana	
Extremadura	203	1	186	3	6	0	7	
Galicia	619	19	459	62	73	0	6	
Madrid (Comunidad de)	1.202	396	753	10	20	0	23	
Murcia (Región de)	249	44	193	4	0	0	8	
Navarra (Comunidad Foral de)	150	28	104	9	7	0	2	
País Vasco	569	115	322	4	126	1	1	
Rioja (La)	59	8	45	4	1	0	1	
Ceuta	8	0	7	0	0	0	1	
Melilla	7	3	3	0	0	0	1	
RESIDENCIA ESCOLAR								
TOTAL	196	0	9	1	68	0	35	83
Andalucía	36	0	0	0	0	0	0	36
Aragón	13	0	0	0	7	0	3	3
Asturias (Principado de)	6	0	0	1	2	0	0	3
Balears (Illes)	0	0	0	0	0	0	0	0
Canarias	26	0	5	0	5	0	0	16
Cantabria	5	0	0	0	1	0	1	3
Castilla y León	44	0	3	0	16	0	11	14
Castilla-La Mancha	13	0	0	0	7	0	6	0
Cataluña (1)	4	0	0	0	3	0	1	0
Comunitat Valenciana
Extremadura	23	0	1	0	9	0	5	8
Galicia	16	0	0	0	11	0	5	0
Madrid (Comunidad de)	3	0	0	0	2	0	1	0
Murcia (Región de)	0	0	0	0	0	0	0	0
Navarra (Comunidad Foral de)	1	0	0	0	0	0	1	0
País Vasco	4	0	0	0	4	0	0	0
Rioja (La)	2	0	0	0	1	0	1	0
Ceuta	0	0	0	0	0	0	0	0
Melilla	0	0	0	0	0	0	0	0
TRANSPORTE ESCOLAR								
TOTAL	5.689	56	2.868	351	2.258	2	154	
Andalucía	1.432	18	615	132	651	0	16	
Aragón	171	0	75	11	78	0	7	
Asturias (Principado de)	213	2	131	16	59	0	5	
Balears (Illes)	112	1	61	0	49	0	1	
Canarias	522	2	320	27	161	0	12	
Cantabria	120	0	79	3	36	0	2	
Castilla y León	517	3	255	60	187	0	12	
Castilla-La Mancha	432	0	236	6	180	0	10	
Cataluña (1)	249	7	3	4	194	1	40	
Comunitat Valenciana	
Extremadura	211	1	83	3	117	0	7	
Galicia	799	19	489	70	215	0	6	
Madrid (Comunidad de)	268	1	152	4	88	0	23	
Murcia (Región de)	199	1	98	2	90	0	8	
Navarra (Comunidad Foral de)	105	0	51	8	44	0	2	
País Vasco	293	1	197	2	91	1	1	
Rioja (La)	35	0	15	3	16	0	1	
Ceuta	2	0	1	0	0	0	1	
Melilla	9	0	7	0	2	0	0	

(1) No se dispone de información para los centros de E. Primaria de la Administración Educativa.

B2.4. Porcentaje de centros que ofertan servicios complementarios por tamaño de municipio y tipo de centro

	Total de centros	Centros E. Infantil	Centros E. Primaria	Centros E. Primaria y ESO	Centros ESO y/o Bachilleratos y/o F.P.	Centros E. Primaria, ESO y Bach./ F.P.	Centros específicos E. Especial
PORCENTAJE DE CENTROS CON COMEDOR ESCOLAR							
TODOS LOS CENTROS							
TOTAL	67,4	82,6	73,1	73,2	21,5	86,2	87,8
Hasta 1.000 habitantes	37,2	38,4	40,3	64,5	48,5	100,0	91,7
De 1.001 a 2.000 habitantes	46,9	52,9	53,6	59,5	22,8	100,0	100,0
De 2.001 a 5.000 habitantes	56,8	70,8	68,2	72,2	27,6	97,0	84,6
De 5.001 a 10.000 habitantes	59,1	78,3	73,6	76,6	24,1	92,5	82,6
De 10.001 a 25.000 habitantes	62,9	88,7	71,6	68,3	26,4	86,0	79,5
De 25.001 a 100.000 habitantes	65,3	88,6	80,2	70,4	19,9	82,2	90,6
De 100.001 a 500.000 habitantes	69,6	90,7	90,9	80,0	14,9	84,9	86,1
Más de 500.000 habitantes	76,6	92,9	97,7	84,5	18,1	88,6	90,9
CENTROS PÚBLICOS							
TOTAL	60,6	73,8	72,5	63,3	22,0	50,0	91,4
Hasta 1.000 habitantes	35,8	37,5	40,2	62,7	42,1	100,0	100,0
De 1.001 a 2.000 habitantes	46,3	52,6	53,8	57,6	23,1	-	100,0
De 2.001 a 5.000 habitantes	54,2	68,6	67,8	70,7	26,3	-	0,0
De 5.001 a 10.000 habitantes	54,0	73,2	73,2	63,6	23,6	-	85,7
De 10.001 a 25.000 habitantes	55,9	85,7	71,3	61,2	25,7	0,0	90,0
De 25.001 a 100.000 habitantes	57,2	85,3	80,6	64,9	19,8	-	96,4
De 100.001 a 500.000 habitantes	62,5	88,5	92,1	62,1	16,1	-	89,4
Más de 500.000 habitantes	65,8	91,2	99,4	75,0	21,4	50,0	88,0
CENTROS PRIVADOS							
TOTAL	80,9	91,7	78,7	77,3	18,8	86,3	85,8
Hasta 1.000 habitantes	83,6	85,7	42,9	90,9	81,8	100,0	87,5
De 1.001 a 2.000 habitantes	64,4	60,0	37,5	100,0	16,7	100,0	100,0
De 2.001 a 5.000 habitantes	81,5	84,6	79,3	76,9	52,2	97,0	91,7
De 5.001 a 10.000 habitantes	82,2	92,7	81,0	79,1	32,4	92,5	81,3
De 10.001 a 25.000 habitantes	81,3	91,7	76,4	69,9	34,6	86,8	70,8
De 25.001 a 100.000 habitantes	79,9	90,7	75,0	70,9	20,8	82,2	85,2
De 100.001 a 500.000 habitantes	78,7	91,8	76,5	81,2	10,7	84,9	84,0
Más de 500.000 habitantes	83,7	93,4	89,6	84,8	12,5	88,9	91,9
PORCENTAJE DE CENTROS CON TRANSPORTE ESCOLAR							
TODOS LOS CENTROS							
TOTAL	31,1	1,9	39,1	33,3	55,3	44,1	83,0
Hasta 1.000 habitantes	35,6	2,7	48,8	68,0	76,5	100,0	83,3
De 1.001 a 2.000 habitantes	38,2	0,8	50,8	58,2	87,5	100,0	100,0
De 2.001 a 5.000 habitantes	40,6	1,6	51,4	58,6	79,7	84,8	84,6
De 5.001 a 10.000 habitantes	39,8	2,9	47,1	40,1	79,5	87,5	87,0
De 10.001 a 25.000 habitantes	32,6	1,6	39,4	27,7	71,7	61,7	88,6
De 25.001 a 100.000 habitantes	28,1	2,6	35,7	22,1	55,2	46,5	89,7
De 100.001 a 500.000 habitantes	21,8	1,8	26,1	22,3	32,7	41,3	80,3
Más de 500.000 habitantes	13,4	1,4	20,4	16,7	16,7	28,6	73,7
CENTROS PÚBLICOS							
TOTAL	37,8	1,6	40,1	60,5	63,0	50,0	95,1
Hasta 1.000 habitantes	34,8	2,4	48,7	69,6	80,7	100,0	75,0
De 1.001 a 2.000 habitantes	38,1	0,3	51,3	58,3	90,0	-	100,0
De 2.001 a 5.000 habitantes	41,0	1,0	51,6	62,6	82,0	-	0,0
De 5.001 a 10.000 habitantes	42,1	2,6	48,4	59,1	82,2	-	85,7
De 10.001 a 25.000 habitantes	38,5	1,2	40,8	55,1	76,1	0,0	100,0
De 25.001 a 100.000 habitantes	34,2	2,2	37,0	51,4	60,9	-	96,4
De 100.001 a 500.000 habitantes	25,4	1,3	27,0	44,8	41,2	-	93,6
Más de 500.000 habitantes	15,2	1,4	19,3	25,0	22,0	50,0	100,0
CENTROS PRIVADOS							
TOTAL	17,6	2,3	20,8	22,1	12,2	44,1	75,9
Hasta 1.000 habitantes	61,8	14,3	57,1	45,5	54,5	100,0	87,5
De 1.001 a 2.000 habitantes	40,0	13,3	12,5	57,1	33,3	100,0	100,0
De 2.001 a 5.000 habitantes	36,6	5,5	44,8	46,2	34,8	84,8	91,7
De 5.001 a 10.000 habitantes	29,4	3,7	23,8	36,5	41,2	87,5	87,5
De 10.001 a 25.000 habitantes	17,1	2,1	12,7	21,8	19,2	62,3	79,2
De 25.001 a 100.000 habitantes	17,2	2,9	15,9	19,1	12,3	46,5	83,6
De 100.001 a 500.000 habitantes	17,2	2,1	14,7	20,7	4,9	41,3	72,0
Más de 500.000 habitantes	12,3	1,5	25,5	16,5	7,6	28,4	64,9

B2.5. Porcentaje de centros que ofertan servicios complementarios por tamaño de municipio. Centros Públicos

	% de centros con comedor escolar					% de centros con transporte escolar				
	Hasta 2.000 hab.	De 2.001 a 10.000 hab.	De 10.001 a 25.000 hab.	De 25.001 a 100.000 hab.	Más de 100.000 hab.	Hasta 2.000 hab.	De 2.001 a 10.000 hab.	De 10.001 a 25.000 hab.	De 25.001 a 100.000 hab.	Más de 100.000 hab.
CENTROS DE E. INFANTIL Y E. PRIMARIA (1)										
TOTAL	40,8	63,1	65,6	69,4	79,5	32,8	28,9	25,3	23,2	15,4
Andalucía	37,8	73,5	76,5	82,6	89,1	22,9	28,9	28,2	32,2	24,3
Aragón	28,4	64,6	85,2	93,8	97,9	15,3	19,8	20,4	50,0	13,8
Asturias (Principado de)	57,3	78,3	78,6	80,0	93,5	71,8	43,5	28,6	28,6	20,8
Balears (Illes)	80,0	75,3	72,6	73,9	85,0	6,7	17,8	32,3	25,0	8,3
Canarias	33,3	46,2	65,3	79,2	87,8	46,7	47,6	51,5	61,0	48,1
Cantabria	77,4	88,9	81,0	96,3	100,0	71,0	64,8	47,6	40,7	16,7
Castilla y León	52,5	84,0	75,5	92,6	94,3	51,6	48,6	32,1	25,9	20,5
Castilla-La Mancha	27,9	57,2	66,4	68,2	93,8	32,8	28,6	18,5	18,4	6,3
Cataluña (3)	26,2	42,8	33,2	30,6	31,2	0,3	0,5	0,6	0,4	0,8
Comunitat Valenciana
Extremadura	22,1	57,0	76,0	75,0	66,7	21,0	29,0	28,0	7,8	18,2
Galicia	55,6	62,3	68,3	89,6	95,7	72,1	71,6	70,7	45,8	34,8
Madrid (Comunidad de)	62,5	72,2	89,4	96,1	96,0	7,8	14,6	23,1	20,3	8,1
Murcia (Región de)	34,1	56,9	50,8	53,7	82,1	27,5	34,9	18,0	13,7	5,1
Navarra (Comunidad Foral de)	49,3	72,4	100,0	100,0	96,3	22,7	31,6	47,1	16,7	33,3
País Vasco	63,1	66,7	81,1	82,5	93,8	35,6	41,1	41,9	37,5	22,9
Rioja (La)	46,7	90,5	100,0	-	100,0	46,7	28,6	57,1	-	4,2
Ceuta	-	-	-	43,8	-	-	-	-	6,3	-
Melilla	-	-	-	40,0	-	-	-	-	46,7	-

CENTROS DE ESO Y/O BACHILLERATOS / F.P. (2)

TOTAL	31,4	25,3	27,6	24,9	22,4	87,1	82,0	76,8	63,3	39,3
Andalucía	23,1	31,8	27,0	28,4	27,1	100,0	76,4	84,9	82,0	56,9
Aragón	23,1	9,4	15,0	38,5	12,8	100,0	90,6	90,0	92,3	33,3
Asturias (Principado de)	33,3	3,7	0,0	14,3	3,8	88,9	100,0	100,0	71,4	46,2
Balears (Illes)	-	0,0	0,0	0,0	4,5	-	83,3	72,2	79,2	36,4
Canarias	0,0	3,7	21,3	3,3	8,8	100,0	100,0	91,5	73,3	63,7
Cantabria	0,0	0,0	7,7	8,3	0,0	100,0	92,3	84,6	75,0	33,3
Castilla y León	21,4	4,7	4,8	21,1	8,2	85,7	90,6	90,5	73,7	60,7
Castilla-La Mancha	11,1	1,2	2,7	14,1	15,8	100,0	86,6	94,6	80,3	47,4
Cataluña	62,5	69,7	55,5	44,2	36,3	56,3	66,7	47,3	32,1	18,7
Comunitat Valenciana
Extremadura	6,7	2,9	21,4	17,1	6,7	93,3	87,1	85,7	88,6	40,0
Galicia	35,9	19,8	45,7	20,0	17,3	82,8	87,7	85,7	46,0	42,3
Madrid (Comunidad de)	-	0,0	0,0	9,9	15,3	-	80,0	57,7	43,7	19,1
Murcia (Región de)	0,0	10,3	4,8	5,7	6,7	100,0	82,8	83,3	74,3	66,7
Navarra (Comunidad Foral de)	83,3	8,7	0,0	25,0	5,6	100,0	87,0	81,8	100,0	38,9
País Vasco	100,0	91,7	65,9	71,1	76,6	100,0	80,6	58,5	44,7	38,3
Rioja (La)	0,0	9,1	0,0	-	11,1	0,0	72,7	100,0	-	33,3
Ceuta	-	-	-	14,3	-	-	-	-	14,3	-
Melilla	-	-	-	12,5	-	-	-	-	25,0	-

(1) Se consideran los centros de E. Infantil, los de E. Primaria y los de E. Primaria y ESO.

(2) Se consideran los centros de ESO y/o Bachilleratos/FP y los centros específicos de E. Especial.

(3) No se dispone de información para los centros de E. Primaria de la Administración Educativa.

B2.6. Porcentaje de centros que ofertan servicios complementarios por tamaño de municipio. Centros Privados

	% de centros con comedor escolar					% de centros con transporte escolar				
	Hasta 2.000 hab.	De 2.001 a 10.000 hab.	De 10.001 a 25.000 hab.	De 25.001 a 100.000 hab.	Más de 100.000 hab.	Hasta 2.000 hab.	De 2.001 a 10.000 hab.	De 10.001 a 25.000 hab.	De 25.001 a 100.000 hab.	Más de 100.000 hab.
CENTROS DE E. INFANTIL										
TOTAL	68,2	89,8	91,7	90,7	92,7	13,6	4,3	2,1	2,9	1,8
Andalucía	75,0	93,1	94,4	86,7	87,8	0,0	1,1	0,0	0,4	0,7
Aragón	66,7	66,7	90,0	92,3	85,0	0,0	0,0	0,0	0,0	0,0
Asturias (Principado de)	100,0	100,0	-	100,0	100,0	0,0	0,0	-	100,0	25,0
Balears (Illes)	-	100,0	81,8	80,0	94,1	-	0,0	0,0	0,0	2,9
Canarias	-	100,0	100,0	100,0	90,9	-	0,0	0,0	0,0	9,1
Cantabria	-	0,0	-	100,0	90,0	-	0,0	-	0,0	10,0
Castilla y León	33,3	90,9	100,0	100,0	94,3	0,0	18,2	25,0	11,8	5,7
Castilla-La Mancha	-	70,6	69,2	85,7	76,0	-	0,0	5,1	0,0	0,0
Cataluña	100,0	100,0	90,0	93,9	93,7	0,0	6,3	1,3	1,2	1,6
Comunitat Valenciana
Extremadura	0,0	33,3	50,0	25,0	88,9	0,0	0,0	0,0	0,0	0,0
Galicia	100,0	100,0	100,0	60,0	100,0	50,0	33,3	75,0	60,0	50,0
Madrid (Comunidad de)	-	97,9	100,0	99,0	98,1	-	6,4	3,4	6,6	2,3
Murcia (Región de)	100,0	90,0	83,3	85,0	95,2	50,0	0,0	0,0	0,0	0,0
Navarra (Comunidad Foral de)	0,0	100,0	100,0	-	100,0	0,0	16,7	0,0	-	0,0
País Vasco	0,0	87,5	92,9	100,0	89,5	0,0	12,5	0,0	4,5	0,0
Rioja (La)	-	100,0	-	-	100,0	-	0,0	-	-	3,4
Ceuta	-	-	-	0,0	-	-	-	-	0,0	-
Melilla	-	-	-	66,7	-	-	-	-	0,0	-
CENTROS DE E. PRIMARIA, ESO Y/O BACHILLERATOS / F.P. (1)										
TOTAL	79,6	82,9	75,4	75,6	84,6	61,2	49,0	31,5	29,0	27,1
Andalucía	0,0	12,5	26,7	22,9	35,9	0,0	12,5	20,0	23,7	20,3
Aragón	-	100,0	100,0	100,0	96,8	-	57,1	7,7	0,0	38,7
Asturias (Principado de)	100,0	100,0	100,0	100,0	92,6	83,3	41,7	0,0	64,3	63,0
Balears (Illes)	0,0	80,0	91,7	92,6	92,3	0,0	0,0	16,7	7,4	15,4
Canarias	-	100,0	81,3	85,7	86,4	-	50,0	56,3	38,1	43,2
Cantabria	100,0	100,0	100,0	87,5	100,0	100,0	66,7	33,3	37,5	29,2
Castilla y León	66,7	90,5	85,7	95,3	96,9	33,3	23,8	7,1	11,6	19,4
Castilla-La Mancha	-	61,5	41,7	65,6	86,7	-	15,4	4,2	13,1	13,3
Cataluña	100,0	100,0	98,6	96,8	97,8	100,0	64,3	28,6	22,8	18,8
Comunitat Valenciana
Extremadura	0,0	46,2	88,9	83,3	66,7	0,0	23,1	22,2	20,0	16,7
Galicia	94,4	86,4	91,3	85,7	98,5	83,3	65,9	52,2	42,9	50,0
Madrid (Comunidad de)	-	100,0	100,0	97,8	97,9	-	64,7	58,6	60,0	26,8
Murcia (Región de)	100,0	55,6	43,3	48,6	84,6	50,0	27,8	10,0	28,6	23,1
Navarra (Comunidad Foral de)	66,7	100,0	100,0	100,0	100,0	33,3	76,9	33,3	0,0	50,0
País Vasco	80,0	100,0	100,0	100,0	100,0	40,0	74,3	71,7	47,4	50,0
Rioja (La)	-	100,0	100,0	-	100,0	-	0,0	0,0	-	23,1
Ceuta	-	-	-	0,0	-	-	-	-	0,0	-
Melilla	-	-	-	25,0	-	-	-	-	0,0	-
CENTROS DE ESO Y/O BACHILLERATOS / F.P. (2)										
TOTAL	72,4	55,3	46,1	44,3	32,0	65,5	55,3	38,2	38,3	22,8
Andalucía	-	0,0	20,0	42,9	13,6	-	45,5	33,3	47,6	28,2
Aragón	100,0	42,9	33,3	25,0	33,3	100,0	28,6	33,3	50,0	29,2
Asturias (Principado de)	100,0	50,0	-	0,0	10,0	66,7	50,0	-	0,0	10,0
Balears (Illes)	-	-	-	80,0	42,9	-	-	-	80,0	28,6
Canarias	-	-	100,0	50,0	38,1	-	-	0,0	50,0	33,3
Cantabria	-	50,0	0,0	50,0	41,7	-	0,0	0,0	50,0	25,0
Castilla y León	33,3	36,4	66,7	35,7	54,3	66,7	36,4	0,0	21,4	22,9
Castilla-La Mancha	33,3	100,0	66,7	50,0	0,0	0,0	50,0	66,7	38,9	0,0
Cataluña	-	90,0	53,3	52,9	45,7	-	80,0	53,3	41,2	27,6
Comunitat Valenciana
Extremadura	100,0	100,0	66,7	44,4	14,3	100,0	100,0	66,7	33,3	0,0
Galicia	92,3	88,9	60,0	25,0	22,5	69,2	77,8	40,0	12,5	12,5
Madrid (Comunidad de)	100,0	100,0	50,0	64,7	40,9	100,0	100,0	50,0	58,8	22,7
Murcia (Región de)	0,0	-	33,3	40,0	0,0	0,0	-	33,3	40,0	0,0
Navarra (Comunidad Foral de)	100,0	50,0	100,0	100,0	25,0	100,0	66,7	50,0	100,0	12,5
País Vasco	0,0	46,7	35,7	36,4	19,5	100,0	46,7	21,4	36,4	12,2
Rioja (La)	0,0	100,0	0,0	-	33,3	100,0	100,0	0,0	-	33,3
Ceuta	-	-	-	-	-	-	-	-	-	-
Melilla	-	-	-	-	-	-	-	-	-	-

(1) Se consideran los centros de E. Primaria y los de E. Primaria y ESO y/o Bachilleratos/FP.

(2) Se consideran los centros de ESO y/o Bachilleratos/FP y los centros específicos de E. Especial.

B2.7. Alumnado usuario de servicios complementarios por enseñanza

	Todos los Centros	Centros Públicos	Centros Privados
COMEDOR ESCOLAR			
TOTAL	1.817.989	964.010	853.979
Educación Infantil	761.154	416.264	344.890
E. Primaria	821.718	475.365	346.353
Educación Especial	21.755	11.183	10.572
E. Secundaria Obligatoria	188.914	57.187	131.727
Bachilleratos	20.150	1.560	18.590
Formación Profesional (1)	4.298	2.451	1.847
RESIDENCIA ESCOLAR			
TOTAL	15.457	8.870	6.587
Educación Infantil	346	37	309
E. Primaria	2.349	1.495	854
Educación Especial	1.061	697	364
E. Secundaria Obligatoria	5.254	2.236	3.018
Bachilleratos	1.791	685	1.106
Formación Profesional (1)	4.656	3.720	936
TRANSPORTE ESCOLAR			
TOTAL	600.543	454.357	146.186
Educación Infantil	84.364	51.684	32.680
E. Primaria	181.887	123.126	58.761
Educación Especial	18.407	10.865	7.542
E. Secundaria Obligatoria	245.312	209.744	35.568
Bachilleratos	50.320	39.856	10.464
Formación Profesional (1)	20.253	19.082	1.171

Nota: El Total No se corresponde con el Total Nacional ya que faltan los datos de la Comunitat Valenciana.

(1) Incluye el alumnado de Ciclos Formativos de FP y Programas de Cualificación Profesional Inicial.

B2.8. Porcentaje de alumnado de E. Infantil, E. Primaria y ESO usuario de servicios complementarios

	COMEDOR			RESIDENCIA			TRANSPORTE		
	TOTAL	C. Públicos	C. Privados	TOTAL	C. Públicos	C. Privados	TOTAL	C. Públicos	C. Privados
E. INFANTIL									
TOTAL	44,3	37,2	57,5	0,02	0,00	0,05	5,7	4,6	6,8
Andalucía	42,6	41,3	45,5	0,00	0,00	0,00	..	2,8	..
Aragón	48,4	46,1	52,9	0,00	0,00	0,00	4,1	2,7	6,9
Asturias (Principado de)	43,0	38,9	53,1	0,00	0,00	0,00	18,0	14,8	25,8
Balears (Illes)	31,2	23,3	46,0	0,05	0,00	0,15	1,6	2,1	0,6
Canarias	52,1	50,7	55,9	0,01	0,00	0,03	8,8	9,6	6,5
Cantabria	38,0	35,2	45,0	0,00	0,01	0,00	16,6	21,8	3,5
Castilla y León	37,9	36,7	40,2	0,10	0,06	0,17	5,7	7,0	3,4
Castilla-La Mancha	32,6	30,5	40,2	0,15	0,00	0,68	2,6	2,8	1,8
Cataluña	27,8	13,3	56,7	0,00	0,00	0,00	1,1	0,1	3,0
Comunitat Valenciana
Extremadura	15,5	14,9	17,5	0,02	0,02	0,00	1,8	1,6	2,4
Galicia	32,3	30,5	36,9	0,00	0,00	0,00	20,0	23,4	11,5
Madrid (Comunidad de)	74,6	67,0	82,7	0,03	0,00	0,07	3,6	1,4	6,0
Murcia (Región de)	18,7	14,6	27,1	0,00	0,00	0,00	4,0	4,4	3,1
Navarra (Comunidad Foral de)	57,0	50,8	68,5	0,00	0,00	0,00	12,1	11,4	13,5
País Vasco	65,9	66,4	65,3	0,00	0,00	0,00	15,7	12,7	19,0
Rioja (La)	40,3	29,9	56,3	0,00	0,00	0,00	2,3	1,7	3,2
Ceuta	6,5	8,8	0,0	0,00	0,00	0,00	0,2	0,3	0,0
Melilla	14,9	11,4	24,7	0,00	0,00	0,00	0,2	0,2	0,0
E. PRIMARIA									
TOTAL	41,1	34,2	49,2	0,12	0,12	0,13	10,4	8,9	8,3
Andalucía	..	28,5	..	0,27	0,27	0,26	..	4,4	..
Aragón	41,8	38,2	49,5	0,03	0,00	0,11	5,7	3,5	10,4
Asturias (Principado de)	36,0	31,5	45,7	0,02	0,02	0,00	20,2	18,8	23,1
Balears (Illes)	22,5	14,3	36,3	0,00	0,00	0,00	4,4	6,3	1,1
Canarias	43,9	43,2	46,0	0,04	0,04	0,02	12,8	14,1	9,1
Cantabria	34,8	33,4	37,4	0,15	0,12	0,21	22,0	31,1	4,7
Castilla y León	26,4	27,4	24,4	0,29	0,20	0,47	7,0	8,7	3,5
Castilla-La Mancha	18,8	17,9	22,6	0,03	0,00	0,16	3,0	3,3	1,7
Cataluña	49,1	0,04	4,4
Comunitat Valenciana
Extremadura	12,6	13,3	10,3	0,18	0,21	0,06	2,5	2,3	3,2
Galicia	39,9	41,6	35,8	0,02	0,01	0,03	33,8	42,2	14,9
Madrid (Comunidad de)	62,5	56,7	69,2	0,03	0,00	0,06	4,5	2,0	7,3
Murcia (Región de)	10,5	8,2	15,7	0,00	0,00	0,00	5,3	6,4	2,6
Navarra (Comunidad Foral de)	49,2	41,5	62,6	0,06	0,00	0,17	14,2	13,4	15,7
País Vasco	68,0	74,5	61,3	0,00	0,00	0,00	21,5	18,1	25,0
Rioja (La)	26,3	22,2	34,2	0,00	0,00	0,00	3,6	1,8	6,9
Ceuta	9,3	12,5	0,0	0,00	0,00	0,00	0,1	0,1	0,0
Melilla	8,8	10,1	3,9	0,00	0,00	0,00	2,3	2,9	0,0
E. SECUNDARIA OBLIGATORIA									
TOTAL	14,5	5,4	28,1	0,28	0,11	0,58	16,7	19,9	7,5
Andalucía	..	2,3	..	0,49	0,51	0,43	..	13,6	..
Aragón	8,8	2,0	21,3	0,20	0,17	0,27	18,6	24,7	7,3
Asturias (Principado de)	6,2	2,1	13,8	0,05	0,04	0,07	24,7	29,4	16,0
Balears (Illes)	6,8	0,0	17,6	0,00	0,00	0,00	21,1	33,7	1,0
Canarias	8,8	3,3	25,8	0,05	0,04	0,08	24,5	29,4	9,7
Cantabria	7,6	1,0	19,6	1,33	0,51	2,81	28,3	40,9	5,4
Castilla y León	3,4	1,6	6,6	1,38	0,51	2,86	19,1	28,5	2,9
Castilla-La Mancha	1,8	0,5	7,7	0,37	0,13	1,40	21,4	25,9	2,0
Cataluña	18,3	9,7	32,1	0,06	0,00	0,16	6,4	7,8	4,3
Comunitat Valenciana
Extremadura	1,6	0,4	5,5	1,12	0,82	2,12	22,6	27,9	5,3
Galicia	19,7	16,8	26,2	0,39	0,00	1,26	43,1	55,2	15,8
Madrid (Comunidad de)	20,3	0,6	41,1	0,16	0,00	0,33	6,8	7,2	6,4
Murcia (Región de)	1,8	0,0	6,1	0,02	0,00	0,07	18,0	24,5	2,4
Navarra (Comunidad Foral de)	11,3	3,3	24,1	0,15	0,00	0,39	28,5	36,8	15,1
País Vasco	47,4	54,1	41,7	0,05	0,00	0,09	22,6	24,3	21,1
Rioja (La)	1,6	0,6	3,4	0,29	0,17	0,49	15,2	18,7	9,1
Ceuta	0,0	0,0	0,0	0,00	0,00	0,00	0,0	0,0	0,0
Melilla	0,0	0,0	0,0	0,00	0,00	0,00	3,4	3,8	0,0

B2.9. Porcentaje de alumnado de E. Infantil, E. Primaria y ESO usuario de servicios complementarios, por titularidad del centro

Servicio de Comedor

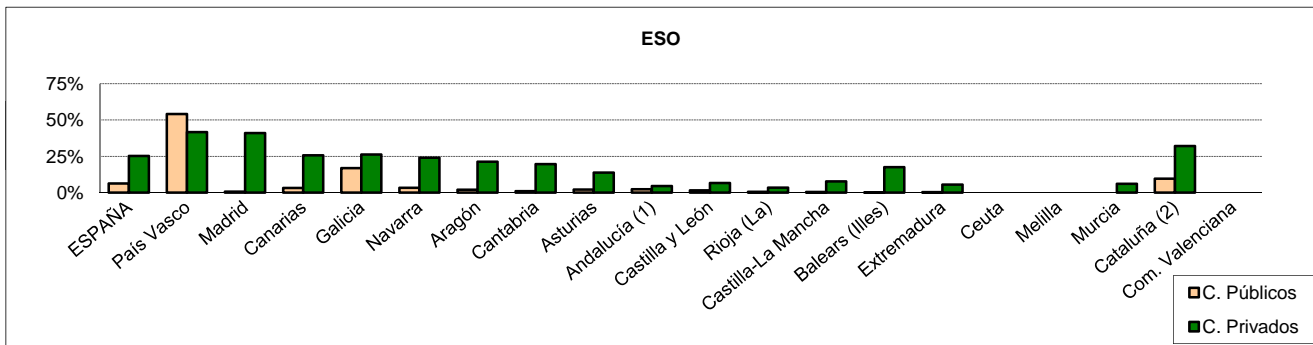
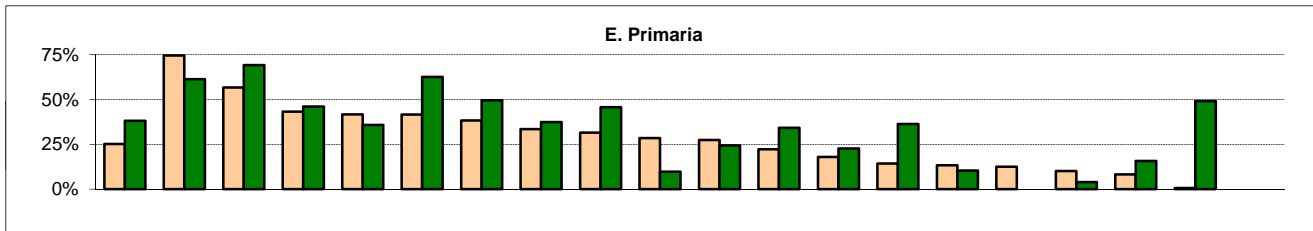
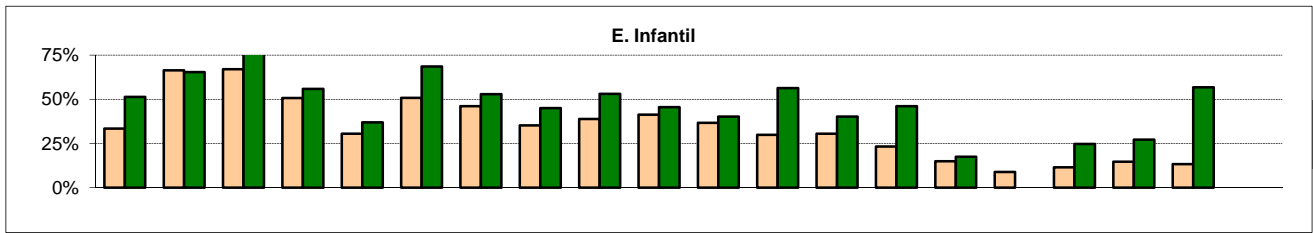

Servicio de Transporte

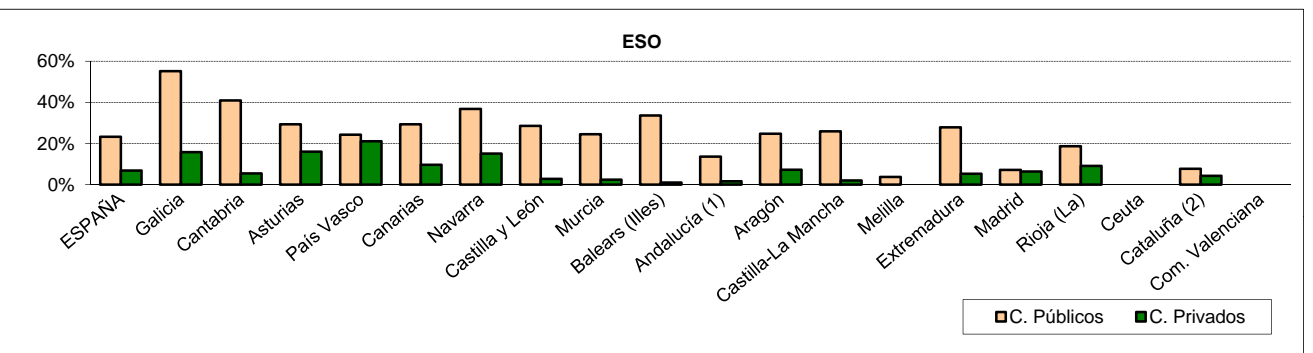
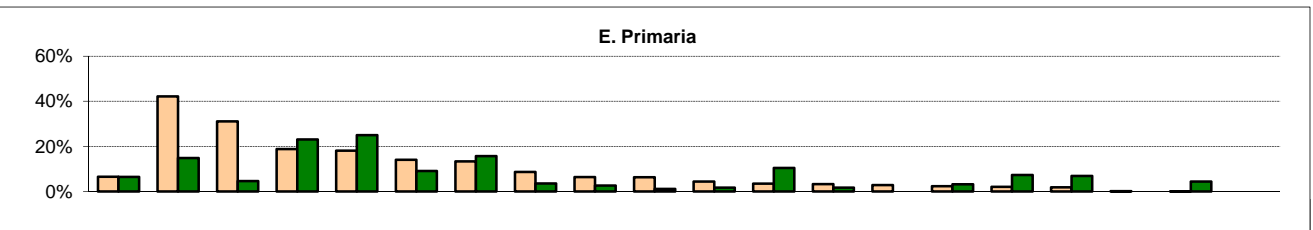
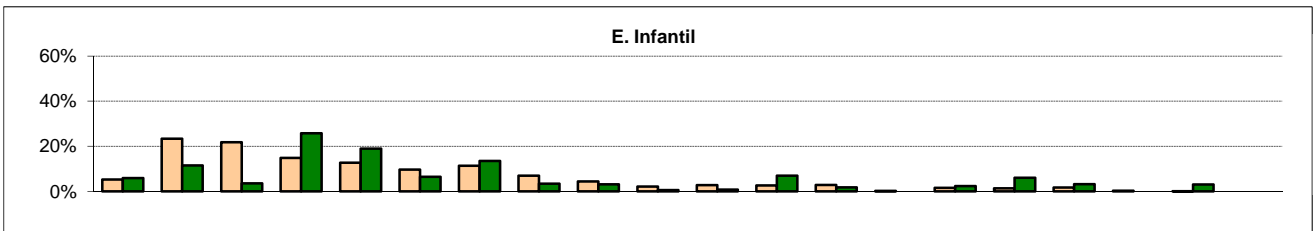

(1) Sólo esta disponible la información para el alumnado en centros públicos de E. Infantil y Primaria.

(2) No se dispone de la información completa de los centros públicos que imparten E. Infantil y E. Primaria.

Nota: Las CC. AA. aparecen ordenadas según el porcentaje de alumnado usuario del servicio complementario en centros públicos de E. Primaria.