

D6. LA FORMACIÓN PROFESIONAL

D6.0. Contenido, notas explicativas y fuentes de información

Se presenta en este capítulo la información estadística más relevante de las enseñanzas de la formación profesional específica del sistema educativo en el curso 2013-2014.

La formación profesional específica comprende las siguientes enseñanzas:

- *Ciclos Formativos de Formación Profesional de Grado Medio*: Se accede con el título de Graduado en Educación Secundaria Obligatoria. También se puede acceder a través de una prueba regulada por las Administraciones Educativas. Estas enseñanzas incluyen una fase de formación práctica en los centros de trabajo y el alumnado que las supera obtiene el título de Técnico de la correspondiente profesión.
- *Ciclos Formativos de Formación Profesional de Grado Superior*: Se accede con el título de Bachiller, por lo que tiene carácter de enseñanza superior. También se puede acceder a través de una prueba regulada por las Administraciones Educativas. Estas enseñanzas incluyen una fase de formación práctica en los centros de trabajo y el alumnado que las supera obtiene el título de Técnico Superior de la correspondiente profesión.

Se facilitan las siguientes precisiones técnicas sobre los datos estadísticos de este capítulo:

- En las tablas D6.2 se presenta el *número de ciclos impartidos de cada familia profesional*, obteniéndose esta información como suma del número de centros en que se imparte cada ciclo de una familia profesional.
- Las *tasas brutas de escolarización*, que se presentan en la tabla D6.3, se han calculado como la relación entre el total de alumnado de cualquier edad de la enseñanza considerada y la población del grupo de *edad teórica de cursar dicha enseñanza*. Las edades teóricas utilizadas han sido las siguientes: Ciclos Formativos de Grado Medio, 16-17 años; Ciclos Formativos de Grado Superior, 18-19 años.
- En el indicador *número de graduados en FP por 10.000 personas de la edad teórica de graduación*, que se presenta en la tabla D6.9, se han utilizado las siguientes edades teóricas de graduación: Técnico (Ciclos Formativos de Grado Medio), 17 años; Técnico Superior (Ciclos Formativos de Grado Superior), 19 años.

Fuentes de información:

- *Estadística de las Enseñanzas no universitarias*. Curso 2013-2014. S.G. de Estadística y Estudios del Ministerio de Educación, Cultura y Deporte.
- *Estadística del Alumnado de Formación Profesional*. Curso 2013-2014. S.G. de Estadística y Estudios del Ministerio de Educación, Cultura y Deporte.

D6.1. Centros que imparten, alumnado y número medio de alumnos por grupo de Ciclos Formativos de FP

	CENTROS QUE IMPARTEN					ALUMNADO				Número medio de alumnos por grupo (2)	
	Total	Grado Medio (1)	Grado Superior (1)	Educación a distancia		Grado Medio (1)	Grado Superior (1)	Educación a distancia		Grado Medio	Grado Superior
				Grado Medio	Grado Superior			Grado Medio	Grado Superior		
TODOS LOS CENTROS											
TOTAL	3.073	2.688	2.236	164	213	330.749	315.409	19.501	33.035	21,6	22,8
Andalucía	645	566	438	6	31	62.777	51.123	418	4.527	24,0	25,0
Aragón	96	89	68	7	9	9.357	8.389	507	948	16,9	20,0
Asturias (Principado de)	86	68	61	7	10	6.569	7.180	1.276	1.314	19,1	20,9
Baleares (Illes)	72	66	43	6	4	6.427	3.782	749	725	16,7	16,8
Canarias	145	116	98	47	49	14.476	12.843	5.129	5.393	19,6	22,9
Cantabria	49	44	40	6	7	4.677	4.326	868	926	19,0	20,2
Castilla y León	173	159	134	14	15	18.374	17.128	1.726	1.702	21,2	22,6
Castilla-La Mancha	157	142	112	12	16	15.714	13.721	1.112	2.189	18,7	18,6
Cataluña	405	368	306	20	26	55.552	52.794	2.989	7.019	26,4	27,4
Comunitat Valenciana	323	288	252	1	1	43.999	41.802	71	732	21,9	22,4
Extremadura	126	121	77	4	7	7.930	6.645	435	1.465	16,1	18,1
Galicia	230	195	161	15	18	20.849	21.350	1.713	2.462	17,4	20,3
Madrid (Comunidad de)	273	217	208	7	10	33.389	38.414	708	1.902	22,3	23,5
Murcia (Región de)	91	82	72	6	3	9.865	9.079	856	616	19,5	22,5
Navarra (Comunidad Foral de)	28	25	24	2	3	3.673	3.755	228	241	19,7	20,0
País Vasco	145	115	117	1	1	13.195	19.493	247	464	18,5	19,5
Rioja (La)	18	16	15	1	1	2.519	2.269	47	162	21,4	20,5
Ceuta	6	6	6	1	1	648	759	239	138	22,6	18,5
Melilla	5	5	4	1	1	759	557	183	110	22,3	23,5
CENTROS PÚBLICOS											
TOTAL	2.112	1.947	1.606	131	155	249.716	243.872	18.347	30.268	21,4	23,0
Andalucía	480	442	332	2	11	45.250	39.945	349	3.510	22,9	25,0
Aragón	63	60	48	7	9	6.842	6.127	507	948	15,8	19,5
Asturias (Principado de)	56	47	44	7	9	5.111	5.850	1.276	1.263	19,2	22,3
Baleares (Illes)	57	55	36	6	4	5.483	3.301	749	725	16,1	16,0
Canarias	118	104	79	40	41	13.342	11.728	4.978	4.874	19,8	23,4
Cantabria	31	31	26	6	7	3.118	3.135	868	926	17,9	19,5
Castilla y León	123	115	102	13	12	13.453	13.117	1.425	1.504	20,6	22,3
Castilla-La Mancha	131	120	98	9	14	13.897	12.689	983	2.160	18,5	18,3
Cataluña	260	248	197	3	6	42.596	36.911	2.783	6.587	26,9	26,8
Comunitat Valenciana	206	194	180	1	1	32.578	34.360	71	732	22,9	23,5
Extremadura	111	108	66	4	7	7.035	6.001	435	1.465	16,1	18,4
Galicia	166	146	127	15	18	17.262	18.277	1.713	2.462	17,1	20,7
Madrid (Comunidad de)	137	121	118	7	7	22.441	28.265	708	1.404	24,0	26,2
Murcia (Región de)	59	56	51	5	2	7.218	7.259	558	593	18,8	22,7
Navarra (Comunidad Foral de)	20	18	18	2	3	2.778	2.913	228	241	19,5	19,9
País Vasco	72	61	63	1	1	8.137	10.638	247	464	17,8	18,8
Rioja (La)	11	10	11	1	1	1.768	2.040	47	162	21,1	20,3
Ceuta	6	6	6	1	1	648	759	239	138	22,6	18,5
Melilla	5	5	4	1	1	759	557	183	110	22,3	23,5
CENTROS PRIVADOS											
TOTAL	961	741	630	33	58	81.033	71.537	1.154	2.767	22,1	21,9
Andalucía	165	124	106	4	20	17.527	11.178	69	1.017	27,5	25,0
Aragón	33	29	20	0	0	2.515	2.262	0	0	21,0	21,3
Asturias (Principado de)	30	21	17	0	1	1.458	1.330	0	51	18,6	16,2
Baleares (Illes)	15	11	7	0	0	944	481	0	0	21,3	27,6
Canarias	27	12	19	7	8	1.134	1.115	151	519	18,2	18,3
Cantabria	18	13	14	0	0	1.559	1.191	0	0	21,3	22,5
Castilla y León	50	44	32	1	3	4.921	4.011	301	198	23,0	23,7
Castilla-La Mancha	26	22	14	3	2	1.817	1.032	129	29	20,0	22,8
Cataluña	145	120	109	17	20	12.956	15.883	206	432	24,7	28,7
Comunitat Valenciana	117	94	72	0	0	11.421	7.442	0	0	19,3	18,4
Extremadura	15	13	11	0	0	895	644	0	0	15,7	15,2
Galicia	64	49	34	0	0	3.587	3.073	0	0	18,8	18,4
Madrid (Comunidad de)	136	96	90	0	3	10.948	10.149	0	498	19,5	18,1
Murcia (Región de)	32	26	21	1	1	2.647	1.820	298	23	21,7	22,1
Navarra (Comunidad Foral de)	8	7	6	0	0	895	842	0	0	20,5	20,5
País Vasco	73	54	54	0	0	5.058	8.855	0	0	19,9	20,4
Rioja (La)	7	6	4	0	0	751	229	0	0	22,0	22,9
Ceuta	0	0	0	0	0	0	0	0	0	-	-
Melilla	0	0	0	0	0	0	0	0	0	-	-

(1) Enseñanza presencial: régimen ordinario y adultos.

(2) Sólo se considera el alumnado y los grupos de régimen ordinario, excluyendo el alumnado matriculado exclusivamente para realizar la formación en centro de trabajo.

D6.2. Número de ciclos impartidos, por familia profesional (1)

(continúa)

	Act. Agrarias/ Agraria		Act. Fisi- cas y Deport.	Act. Marítimo Pesquera		Administración/ Administración y gestión		Artes Gráficas		Comercio y Marketing		Comunic. Imagen y Sonido/Ima- gen y Sonido		Ind. Extrac- tivas	Edificación y Obra Civil	
	LOGSE	LOE		LOGSE	LOGSE	LOE	LOGSE	LOE	LOGSE	LOE	LOGSE	LOE	LOGSE		LOE	LOGSE
GRADO MEDIO																
TOTAL	73	138	142	42	18	61	1.077	56	35	301	33	51	12	1	16	27
Andalucía	16	23	30	7	0	7	242	11	0	75	0	11	0	0	1	1
Aragón	4	9	4	0	0	0	39	2	1	4	0	1	0	0	2	2
Asturias (Principado de)	1	2	3	2	0	0	20	2	0	5	0	2	0	0	2	0
Balears (Illes)	3	6	9	1	0	11	23	2	2	6	5	2	0	0	0	0
Canarias	4	13	0	8	3	0	44	0	3	0	18	0	2	0	1	4
Cantabria	1	4	2	0	0	3	20	1	1	5	0	1	0	0	0	0
Castilla y León	5	7	2	0	0	0	63	2	0	18	0	5	0	0	2	0
Castilla-La Mancha	4	5	4	0	0	5	54	0	0	13	0	1	0	0	0	0
Cataluña	9	21	35	4	3	0	157	7	8	50	0	5	4	1	3	6
Comunitat Valenciana	8	11	21	4	0	17	115	3	3	47	0	3	3	0	1	5
Extremadura	6	6	3	0	0	12	42	2	0	15	0	3	0	0	2	0
Galicia	6	14	5	9	7	0	69	6	5	24	0	4	2	0	0	3
Madrid (Comunidad de)	1	2	10	0	0	2	93	13	8	22	0	9	1	0	0	0
Murcia (Región de)	1	4	4	2	0	4	46	2	0	10	0	1	0	0	1	0
Navarra (Cdad Foral de)	2	3	3	0	0	0	10	2	0	4	0	0	0	0	1	0
País Vasco	1	7	5	5	5	0	28	0	4	0	9	3	0	0	0	6
Rioja (La)	1	0	0	0	0	0	10	1	0	2	0	0	0	0	0	0
Ceuta	0	0	1	0	0	0	1	0	0	1	0	0	0	0	0	0
Melilla	0	1	1	0	0	0	1	0	0	0	1	0	0	0	0	0
GRADO SUPERIOR																
TOTAL	73	79	226	24	26	673	735	39	-	298	191	128	162	-	85	169
Andalucía	20	15	32	4	3	170	149	4	-	35	18	31	16	-	22	33
Aragón	7	5	5	0	0	29	25	1	-	9	3	6	8	-	2	3
Asturias (Principado de)	2	0	4	2	0	20	0	2	-	7	0	9	0	-	3	3
Balears (Illes)	2	2	7	0	1	14	19	0	-	3	5	2	5	-	1	2
Canarias	0	6	12	3	4	0	40	0	-	0	15	0	7	-	1	5
Cantabria	2	2	2	0	0	11	15	1	-	4	4	0	0	-	2	4
Castilla y León	6	4	10	0	0	56	45	2	-	16	10	10	10	-	6	13
Castilla-La Mancha	3	5	11	0	0	39	37	0	-	13	15	3	3	-	2	10
Cataluña	10	12	37	3	3	94	109	7	-	77	39	16	29	-	17	23
Comunitat Valenciana	6	6	25	2	1	71	82	3	-	44	29	12	15	-	8	16
Extremadura	5	0	5	0	0	30	0	1	-	8	0	4	0	-	5	7
Galicia	2	11	13	5	8	12	59	2	-	23	2	5	17	-	2	15
Madrid (Comunidad de)	2	3	39	0	0	64	70	8	-	38	15	27	42	-	6	16
Murcia (Región de)	3	0	8	2	0	36	28	1	-	11	6	3	0	-	4	2
Navarra (Cdad Foral de)	2	3	1	0	0	12	9	1	-	8	3	0	0	-	0	1
País Vasco	0	5	12	3	6	2	47	6	-	0	26	0	10	-	2	14
Rioja (La)	1	0	1	0	0	10	0	0	-	1	0	0	0	-	1	1
Ceuta	0	0	1	0	0	2	0	0	-	1	0	0	0	-	1	1
Melilla	0	0	1	0	0	1	1	0	-	0	1	0	0	-	0	0

(1) Cada Ciclo Formativo aparece contabilizado tantas veces como centros lo imparten. Se tiene en cuenta la enseñanza presencial.

D6.2. Número de ciclos impartidos, por familia profesional (1)

(continuación)

	Electricidad y Electrónica		Fabricación Mecánica		Hostelería y Turismo		Imagen Personal		Industrias Alimentarias		Informática/ Informática y comunicaciones		Madera y Mueble / Mad. Mueble y Corcho		Mant. Serv. a la Prod./Inst. Mant.	
	LOGSE	LOE	LOGSE	LOE	LOGSE	LOE	LOGSE	LOE	LOGSE	LOE	LOGSE	LOE	LOGSE	LOE	LOGSE	LOE
GRADO MEDIO																
TOTAL	119	693	6	278	2	301	351	219	5	105	-	504	49	77	139	294
Andalucía	38	125	0	47	0	56	81	41	0	11	-	128	12	12	21	46
Aragón	4	26	1	12	0	12	9	8	0	5	-	11	3	2	7	10
Asturias (Principado de)	3	15	0	9	0	7	16	0	0	3	-	5	3	0	9	3
Balears (Illes)	1	16	0	1	0	14	3	6	0	1	-	13	1	1	5	7
Canarias	4	34	0	9	0	36	0	23	0	6	-	16	0	5	0	17
Cantabria	1	13	0	7	0	5	5	3	1	2	-	7	1	0	2	2
Castilla y León	10	51	0	17	0	19	25	0	0	9	-	19	6	2	18	4
Castilla-La Mancha	7	41	0	12	0	20	17	11	0	4	-	26	3	0	8	11
Cataluña	2	92	0	35	0	41	48	35	2	22	-	91	8	15	31	58
Comunitat Valenciana	11	72	2	17	0	24	46	28	0	9	-	54	2	6	17	45
Extremadura	4	17	0	5	0	10	18	0	1	6	-	17	4	0	3	7
Galicia	3	60	0	24	0	18	21	21	0	13	-	23	0	17	0	21
Madrid (Comunidad de)	24	57	1	17	0	17	38	21	0	4	-	58	4	4	4	23
Murcia (Región de)	4	24	1	6	1	4	10	0	1	4	-	15	0	1	2	3
Navarra (Comunidad Foral de)	0	7	0	10	1	2	5	1	0	1	-	1	1	2	9	7
País Vasco	2	34	1	47	0	12	1	19	0	3	-	15	0	10	1	28
Rioja (La)	1	7	0	3	0	2	5	0	0	2	-	3	1	0	2	0
Ceuta	0	1	0	0	0	1	2	0	0	0	-	1	0	0	0	1
Melilla	0	1	0	0	0	1	1	2	0	0	-	1	0	0	0	1
GRADO SUPERIOR																
TOTAL	273	541	6	195	27	372	101	116	5	41	48	697	16	19	150	161
Andalucía	51	71	2	13	7	66	24	17	0	4	8	129	2	2	24	15
Aragón	16	20	0	6	2	10	3	1	0	2	1	20	1	1	9	8
Asturias (Principado de)	9	8	0	10	0	14	3	0	0	1	1	11	0	0	3	1
Balears (Illes)	3	8	0	0	1	10	1	1	0	0	1	14	0	0	2	2
Canarias	0	21	0	3	0	28	0	10	0	2	0	15	0	2	2	6
Cantabria	8	4	0	4	0	6	4	3	0	1	3	9	1	1	3	1
Castilla y León	29	40	0	14	1	23	11	10	1	5	2	39	2	2	18	14
Castilla-La Mancha	19	31	0	4	1	18	3	3	0	3	1	29	0	2	10	6
Cataluña	41	80	1	33	8	53	10	27	2	5	15	126	2	2	21	25
Comunitat Valenciana	34	63	1	14	2	36	16	12	0	3	9	74	2	1	21	29
Extremadura	8	16	0	2	1	9	5	0	1	4	3	15	3	0	5	3
Galicia	2	47	0	15	1	31	1	9	0	4	0	41	0	2	2	13
Madrid (Comunidad de)	28	51	1	11	2	33	16	13	0	2	2	100	1	1	5	6
Murcia (Región de)	11	3	1	3	1	8	2	0	1	2	1	22	1	0	5	1
Navarra (Comunidad Foral de)	8	9	0	6	0	2	1	1	0	1	0	7	1	1	9	8
País Vasco	1	65	0	55	0	19	0	9	0	1	0	39	0	2	5	22
Rioja (La)	5	2	0	2	0	3	0	0	0	1	1	5	0	0	4	0
Ceuta	0	1	0	0	0	2	1	0	0	0	0	1	0	0	1	1
Melilla	0	1	0	0	0	1	0	0	0	0	0	1	0	0	1	0

(1) Cada Ciclo Formativo aparece contabilizado tantas veces como centros lo imparten. Se tiene en cuenta la enseñanza presencial.

D6.2. Número de ciclos impartidos, por familia profesional (1)

(conclusión)

	Mant. Vehículos/ Transporte y Mantenimiento		Química		Sanidad		Serv. Sociocul. y a la Comunidad		Textil, Confecc. y Piel		Vidrio y Cerámica	Artes y Artesanías	Energía y Agua	Segur. y medio ambiente
	LOGSE	LOE	LOGSE	LOE	LOGSE	LOE	LOGSE	LOE	LOGSE	LOE	LOE	LOE	LOE	LOE
GRADO MEDIO														
TOTAL	64	512	71	18	452	263	199	302	1	24	2	-	-	-
Andalucía	15	93	13	2	88	48	64	65	0	3	0	-	-	-
Aragón	3	17	2	1	10	6	6	8	0	1	0	-	-	-
Asturias (Principado de)	0	16	3	0	15	5	4	0	0	1	0	-	-	-
Balears (Illes)	2	8	0	0	13	7	7	9	0	0	0	-	-	-
Canarias	0	27	3	3	17	13	0	16	0	3	0	-	-	-
Cantabria	2	9	1	2	9	3	4	5	0	0	0	-	-	-
Castilla y León	3	38	5	1	23	17	10	0	0	3	0	-	-	-
Castilla-La Mancha	2	27	3	1	18	15	14	35	0	0	0	-	-	-
Cataluña	15	70	17	2	75	41	42	68	0	6	0	-	-	-
Comunitat Valenciana	10	48	6	0	46	29	16	22	1	2	2	-	-	-
Extremadura	1	19	1	0	13	6	13	15	0	0	0	-	-	-
Galicia	0	43	7	0	26	19	0	15	0	2	0	-	-	-
Madrid (Comunidad de)	1	48	4	1	42	24	11	22	0	2	0	-	-	-
Murcia (Región de)	5	16	3	1	23	15	3	3	0	0	0	-	-	-
Navarra (Comunidad Foral de)	2	3	0	1	5	1	2	3	0	0	0	-	-	-
País Vasco	0	26	2	3	24	9	0	15	0	1	0	-	-	-
Rioja (La)	2	3	1	0	3	3	2	0	0	0	0	-	-	-
Ceuta	1	0	0	0	1	1	1	0	0	0	0	-	-	-
Melilla	0	1	0	0	1	1	0	1	0	0	0	-	-	-
GRADO SUPERIOR														
TOTAL	23	149	40	80	677	66	244	432	0	26	1	3	59	10
Andalucía	4	16	3	11	127	19	52	58	0	2	0	0	6	0
Aragón	2	8	1	3	17	1	4	6	0	1	0	0	4	0
Asturias (Principado de)	0	4	2	1	27	1	5	4	0	0	0	0	1	0
Balears (Illes)	1	2	0	0	8	1	3	7	0	0	0	0	0	0
Canarias	1	5	2	1	32	2	7	22	0	4	0	0	5	2
Cantabria	1	3	1	1	12	0	6	7	0	0	0	0	2	0
Castilla y León	1	12	2	5	37	4	11	12	0	1	0	0	1	0
Castilla-La Mancha	2	8	2	4	21	4	9	29	0	0	0	0	2	0
Cataluña	2	22	14	19	110	7	44	122	0	6	0	0	13	3
Comunitat Valenciana	3	18	3	4	70	6	28	38	0	3	1	3	8	0
Extremadura	0	5	0	0	16	0	6	5	0	1	0	0	3	0
Galicia	0	10	4	9	47	10	12	16	0	2	0	0	7	0
Madrid (Comunidad de)	5	19	2	9	80	9	28	50	0	3	0	0	0	0
Murcia (Región de)	1	5	1	2	32	0	9	9	0	0	0	0	2	0
Navarra (Comunidad Foral de)	0	1	0	1	6	1	2	5	0	0	0	0	2	0
País Vasco	0	10	3	9	28	1	12	35	0	2	0	0	3	4
Rioja (La)	0	0	0	1	5	0	2	3	0	1	0	0	0	0
Ceuta	0	1	0	0	1	0	3	1	0	0	0	0	0	1
Melilla	0	0	0	0	1	0	1	3	0	0	0	0	0	0

(1) Cada Ciclo Formativo aparece contabilizado tantas veces como centros lo imparten. Se tiene en cuenta la enseñanza presencial.

D6.3. Tasas brutas de escolarización (1)

	Ciclo Formativo Grado Medio	Ciclo Formativo Grado Superior
AMBOS SEXOS		
TOTAL	38,7	36,7
Andalucía	36,3	29,1
Aragón	40,3	36,1
Asturias (Principado de)	44,8	48,0
Balears (Illes)	31,5	18,3
Canarias	35,0	31,0
Cantabria	50,2	46,9
Castilla y León	45,1	41,7
Castilla-La Mancha	37,9	32,2
Cataluña	41,2	39,6
Comunitat Valenciana	48,1	45,9
Extremadura	35,9	28,4
Galicia	50,5	49,8
Madrid (Comunidad de)	29,6	34,0
Murcia (Región de)	31,4	29,5
Navarra (Comunidad Foral de)	30,2	31,7
País Vasco	37,7	58,2
Rioja (La)	44,5	40,7
Ceuta	31,8	36,8
Melilla	34,1	24,2
HOMBRES		
TOTAL	43,3	38,2
Andalucía	39,2	29,0
Aragón	47,0	42,6
Asturias (Principado de)	51,7	50,5
Balears (Illes)	33,5	18,3
Canarias	42,1	30,2
Cantabria	53,7	49,3
Castilla y León	51,4	44,5
Castilla-La Mancha	40,3	32,5
Cataluña	47,3	41,6
Comunitat Valenciana	51,5	44,9
Extremadura	37,7	29,2
Galicia	57,7	51,5
Madrid (Comunidad de)	33,7	36,1
Murcia (Región de)	33,9	30,4
Navarra (Comunidad Foral de)	37,7	37,8
País Vasco	47,0	69,4
Rioja (La)	48,9	44,3
Ceuta	28,2	35,3
Melilla	35,5	20,4
MUJERES		
TOTAL	33,8	35,2
Andalucía	33,3	29,2
Aragón	33,2	29,3
Asturias (Principado de)	37,5	45,4
Balears (Illes)	29,3	18,4
Canarias	28,2	31,8
Cantabria	46,3	44,2
Castilla y León	38,4	38,6
Castilla-La Mancha	35,3	32,0
Cataluña	34,5	37,6
Comunitat Valenciana	44,4	46,9
Extremadura	34,1	27,6
Galicia	42,8	48,1
Madrid (Comunidad de)	25,4	31,9
Murcia (Región de)	28,8	28,4
Navarra (Comunidad Foral de)	22,6	25,3
País Vasco	27,7	46,2
Rioja (La)	40,0	37,0
Ceuta	35,6	38,2
Melilla	32,4	28,4

(1) Para el cálculo de la tasa bruta de escolarización se ha tenido en cuenta el alumnado de enseñanza presencial: regímenes ordinario y de adultos.

D6.4. Distribución porcentual del alumnado según edad. Ciclos Formativos de Grado Medio (1)

	16 y menos años	17 años	18 años	19 años	20 años	21 años	22 años	23 y más años
TOTAL	3,3	12,4	18,0	15,0	11,2	7,7	5,4	27,0
Andalucía	1,9	10,6	17,7	16,0	12,4	8,7	6,0	26,8
Aragón	1,9	16,0	19,8	15,9	10,1	5,8	4,1	26,3
Asturias (Principado de)	1,1	6,8	12,9	13,0	11,5	8,5	6,2	40,0
Balears (Illes)	4,4	14,3	19,8	15,6	10,5	7,2	4,5	23,7
Canarias	0,9	8,6	17,1	15,1	12,3	9,2	7,0	29,9
Cantabria	1,6	10,0	16,3	15,0	11,1	8,5	6,3	31,3
Castilla y León	1,0	7,1	15,8	16,1	13,7	9,8	6,5	30,0
Castilla-La Mancha	1,2	7,5	16,2	15,7	12,1	8,8	6,1	32,5
Cataluña	10,7	22,4	20,2	12,7	7,7	4,9	3,3	18,1
Comunitat Valenciana	2,5	14,1	20,0	14,9	9,4	5,9	4,6	28,6
Extremadura	1,9	12,7	21,7	17,7	12,3	8,2	5,3	20,3
Galicia	0,8	6,1	13,3	14,0	12,7	9,2	6,6	37,2
Madrid (Comunidad de)	1,3	8,8	18,8	17,2	13,2	9,0	6,2	25,5
Murcia (Región de)	0,9	7,8	16,5	15,3	13,1	9,0	6,3	31,2
Navarra (Comunidad Foral de)	7,0	20,2	25,4	16,8	11,4	4,8	3,4	10,9
País Vasco	2,9	10,7	15,9	13,7	10,5	7,4	5,5	33,5
Rioja (La)	2,5	12,4	18,8	17,0	12,0	8,5	4,7	24,1
Ceuta	0,8	8,3	15,1	17,7	13,0	9,6	6,5	29,0
Melilla	0,8	10,5	19,1	13,7	12,1	8,8	5,4	29,5

D6.5. Distribución porcentual del alumnado según edad. Ciclos Formativos de Grado Superior (1)

	18 y menos años	19 años	20 años	21 años	22 años	23 años	24 años	25 y más años
TOTAL	5,2	12,1	14,7	13,4	10,5	8,2	6,1	29,9
Andalucía	5,0	11,8	14,7	14,1	11,2	8,4	6,3	28,6
Aragón	4,1	11,3	15,6	15,2	10,8	7,7	6,3	29,2
Asturias (Principado de)	4,9	11,1	12,1	12,1	10,3	7,3	6,1	36,0
Balears (Illes)	2,5	10,2	13,8	14,8	11,4	8,6	6,5	32,1
Canarias	6,1	11,8	14,8	13,6	10,6	8,3	6,1	28,6
Cantabria	4,2	9,4	13,2	15,0	11,2	7,9	5,8	33,3
Castilla y León	3,4	9,4	12,1	13,5	10,7	9,0	7,0	34,8
Castilla-La Mancha	4,3	10,9	14,4	13,6	11,3	8,5	6,1	31,0
Cataluña	7,1	15,6	17,4	13,9	9,8	6,8	4,9	24,6
Comunitat Valenciana	3,4	9,8	12,7	11,1	10,3	10,4	7,6	34,7
Extremadura	3,9	12,6	17,0	16,6	13,1	8,9	6,0	22,1
Galicia	4,7	12,2	14,4	12,9	9,8	7,3	5,7	32,9
Madrid (Comunidad de)	6,0	12,9	15,6	14,4	11,0	8,0	5,8	26,4
Murcia (Región de)	4,2	9,7	12,9	12,1	10,1	8,0	6,8	36,3
Navarra (Comunidad Foral de)	7,8	16,0	17,0	15,3	12,1	7,6	4,6	19,6
País Vasco	6,4	12,9	13,3	11,6	9,3	7,3	5,5	33,7
Rioja (La)	4,5	10,7	12,3	13,6	11,3	7,9	6,7	33,0
Ceuta	5,0	8,7	11,9	9,4	10,7	6,7	6,3	41,4
Melilla	7,5	13,5	15,8	13,5	11,0	7,9	3,9	26,9

(1) Para la distribución porcentual del alumnado por edad se ha tenido en cuenta el alumnado de enseñanza presencial: regímenes ordinario y de adultos.

D6.6. Alumnado matriculado en Ciclos Formativos, por familia profesional (1)

(continúa)

	TOTAL		Act. Agrarias/ Agraria		Act. Físicas y Deport.	Act. Marítimo Pesquera		Administración/ Administración y gestión		Artes Gráficas	
	LOGSE	LOE	LOGSE	LOE	LOGSE	LOGSE	LOE	LOGSE	LOE	LOGSE	LOE
GRADO MEDIO											
TOTAL	97.799	252.451	2.534	4.834	7.574	1.364	402	395	54.690	1.677	1.609
Andalucía	21.069	42.126	631	825	1.660	322	0	10	12.068	433	0
Aragón	2.379	7.485	71	254	153	0	0	49	1.699	57	32
Asturias (Principado de)	3.561	4.284	38	79	129	78	0	0	746	83	0
Balears (Illes)	1.728	5.448	63	174	326	81	0	11	1.037	33	60
Canarias	3.352	16.253	136	370	0	237	70	0	2.785	0	93
Cantabria	1.404	4.141	24	109	80	0	0	6	788	24	20
Castilla y León	7.172	12.928	258	236	101	0	0	0	3.100	107	0
Castilla-La Mancha	3.491	13.335	221	215	172	0	0	8	2.969	0	0
Cataluña	14.256	44.285	143	874	1.520	121	82	1	7.953	167	554
Comunitat Valenciana	13.968	30.102	382	493	1.927	205	0	265	6.469	88	164
Extremadura	3.009	5.356	210	175	195	0	0	15	1.438	69	0
Galicia	4.778	17.784	114	340	188	171	161	0	2.936	178	164
Madrid (Comunidad de)	9.532	24.565	61	96	482	0	0	24	6.337	256	330
Murcia (Región de)	3.377	7.344	54	154	204	90	0	6	2.173	64	0
Navarra (Cdad Foral de)	1.115	2.786	58	121	120	0	0	0	619	72	0
País Vasco	2.068	11.374	20	258	183	59	89	0	1.039	0	192
Rioja (La)	985	1.581	50	0	0	0	0	0	394	46	0
Ceuta	352	535	0	0	44	0	0	0	96	0	0
Melilla	203	739	0	61	90	0	0	0	44	0	0
GRADO SUPERIOR											
TOTAL	124.590	223.854	2.379	3.445	16.773	787	938	18.613	34.419	1.998	0
Andalucía	26.734	28.916	716	448	2.343	160	96	5.625	5.027	203	0
Aragón	3.805	5.532	234	133	318	0	0	763	556	53	0
Asturias (Principado de)	4.839	3.655	102	0	209	102	0	920	0	99	0
Balears (Illes)	1.087	3.420	19	51	351	0	45	131	861	0	0
Canarias	3.817	14.419	0	220	982	109	121	563	3.734	0	0
Cantabria	1.738	3.514	49	52	118	0	0	53	524	45	0
Castilla y León	7.261	11.569	246	201	642	0	0	1.525	1.196	85	0
Castilla-La Mancha	5.199	10.711	61	313	555	0	0	1.075	1.457	0	0
Cataluña	19.293	40.520	225	490	3.437	62	178	2.195	5.425	291	0
Comunitat Valenciana	14.682	27.852	214	515	2.221	67	63	1.110	5.233	186	0
Extremadura	4.578	3.532	238	0	322	0	0	1.395	0	31	0
Galicia	6.027	17.785	50	497	750	119	240	573	3.105	85	0
Madrid (Comunidad de)	13.655	26.661	15	179	2.893	0	0	843	3.976	544	0
Murcia (Región de)	5.321	4.374	169	0	520	114	0	892	879	37	0
Navarra (Cdad Foral de)	1.347	2.649	5	117	43	0	0	358	252	37	0
País Vasco	3.285	16.672	0	229	788	54	195	70	2.156	302	0
Rioja (La)	1.288	1.143	36	0	150	0	0	382	0	0	0
Ceuta	440	457	0	0	55	0	0	137	0	0	0
Melilla	194	473	0	0	76	0	0	3	38	0	0

(1) Incluye el alumnado de enseñanza presencial (régimenes ordinario y de adultos) y enseñanza a distancia.

D6.6. Alumnado matriculado en Ciclos Formativos, por familia profesional (1)

(continuación)

	Comercio y Marketing		Comunic. Imagen y Sonido/Imagen y Sonido		Edificación y Obra Civil		Electricidad y Electrónica		Fabricación Mecánica		Hostelería y Turismo	
	LOGSE	LOE	LOGSE	LOE	LOGSE	LOE	LOGSE	LOE	LOGSE	LOE	LOGSE	LOE
GRADO MEDIO												
TOTAL	13.126	1.387	3.138	537	265	591	3.764	30.989	240	12.372	2	19.956
Andalucía	3.697	0	711	0	11	27	1.128	5.216	0	2.089	0	3.190
Aragón	180	0	93	0	26	28	147	1.125	35	500	0	514
Asturias (Principado de)	233	0	86	0	74	0	127	766	0	480	0	518
Balears (Illes)	73	129	80	0	0	0	31	650	0	25	0	682
Canarias	0	944	0	60	26	82	79	1.444	0	329	0	1.859
Cantabria	179	0	45	0	0	0	12	544	0	370	0	283
Castilla y León	783	0	325	0	40	0	297	2.190	0	820	0	1.150
Castilla-La Mancha	582	0	51	0	0	0	149	1.805	0	425	0	1.105
Cataluña	1.790	0	161	162	23	118	67	4.638	0	1.670	0	3.668
Comunitat Valenciana	2.452	0	263	221	1	155	294	3.501	76	793	0	1.943
Extremadura	454	0	114	0	17	0	121	676	0	180	0	458
Galicia	1.062	0	207	31	0	58	92	2.513	0	1.301	0	1.391
Madrid (Comunidad de)	972	0	801	63	0	0	990	2.815	55	845	0	1.596
Murcia (Región de)	388	0	88	0	7	0	121	971	39	274	1	339
Navarra (Comunidad Foral de)	152	0	0	0	40	0	0	411	0	369	1	131
País Vasco	0	280	113	0	0	123	66	1.389	35	1.771	0	809
Rioja (La)	81	0	0	0	0	0	43	256	0	131	0	145
Ceuta	48	0	0	0	0	0	0	32	0	0	0	119
Melilla	0	34	0	0	0	0	0	47	0	0	0	56
GRADO SUPERIOR												
TOTAL	12.164	8.902	3.386	9.085	1.099	5.144	4.366	20.754	275	8.097	230	19.795
Andalucía	1.898	656	1.379	466	365	1.035	1.087	2.342	78	544	61	3.740
Aragón	474	146	154	211	17	110	302	525	0	285	6	421
Asturias (Principado de)	567	0	334	0	90	95	391	353	0	442	0	617
Balears (Illes)	41	88	9	135	3	36	4	240	0	0	1	535
Canarias	0	1.003	0	373	21	177	41	1.027	0	101	0	1.280
Cantabria	53	262	0	0	28	87	209	225	0	158	0	224
Castilla y León	609	560	255	299	63	293	512	1.269	0	638	4	1.112
Castilla-La Mancha	275	963	102	100	26	297	502	963	0	124	1	911
Cataluña	2.552	1.540	518	2.060	122	562	193	3.069	54	1.192	93	2.815
Comunitat Valenciana	1.401	1.498	68	848	46	587	152	3.247	55	561	2	1.993
Extremadura	596	0	236	0	45	175	92	407	0	57	3	369
Galicia	1.057	115	20	863	49	660	12	1.856	0	696	53	1.841
Madrid (Comunidad de)	1.843	728	153	3.290	52	481	160	2.261	47	494	5	2.311
Murcia (Región de)	336	152	158	0	118	85	527	135	41	133	1	369
Navarra (Comunidad Foral de)	337	140	0	0	0	40	73	345	0	236	0	114
País Vasco	0	1.007	0	440	49	355	17	2.333	0	2.350	0	966
Rioja (La)	87	0	0	0	2	38	92	88	0	86	0	96
Ceuta	38	0	0	0	3	31	0	15	0	0	0	41
Melilla	0	44	0	0	0	0	0	54	0	0	0	40

(1) Incluye el alumnado de enseñanza presencial (régimen ordinario y de adultos) y enseñanza a distancia.

D6.6. Alumnado matriculado en Ciclos Formativos, por familia profesional (1)

(continuación)

	Imagen Personal		Industrias Alimentarias		Industrias Extractivas	Informática/ Informática y comunicaciones		Madera y Mueble / Mad. Mueble y Corcho		Mant. Serv. a la Prod./Inst. Mant.		Mant. Vehículos/ Transporte y Mantenimiento	
	LOGSE	LOE	LOGSE	LOE		LOGSE	LOE	LOGSE	LOE	LOGSE	LOE	LOGSE	LOE
GRADO MEDIO													
TOTAL	11.875	8.950	7	4.485	29	0	28.780	733	2.223	2.391	10.407	264	28.533
Andalucía	2.720	1.180	0	410	0	0	5.572	173	267	269	1.738	26	4.362
Aragón	317	170	0	149	0	0	664	34	42	118	286	7	884
Asturias (Principado de)	513	0	0	101	0	0	336	79	0	393	275	0	626
Baleares (Illes)	27	182	0	97	0	0	686	2	25	11	110	2	391
Canarias	0	1.279	0	225	0	0	1.043	0	147	0	548	0	1.485
Cantabria	191	80	1	93	0	0	415	6	0	70	60	3	493
Castilla y León	1.296	0	0	333	0	0	1.105	174	57	786	141	61	2.005
Castilla-La Mancha	357	470	0	177	0	0	1.503	87	0	143	353	2	1.538
Cataluña	1.626	1.542	4	979	29	0	6.693	41	463	159	1.915	49	5.112
Comunitat Valenciana	1.430	1.350	0	577	0	0	3.336	11	232	61	1.991	39	3.297
Extremadura	510	0	1	174	0	0	525	93	0	41	138	1	733
Galicia	509	725	0	538	0	0	1.291	0	481	0	812	0	2.021
Madrid (Comunidad de)	1.326	988	0	198	0	0	3.715	9	168	27	697	8	3.053
Murcia (Región de)	525	0	1	181	0	0	625	0	20	73	133	11	789
Navarra (Comunidad Foral de)	190	82	0	32	0	0	104	1	67	138	206	6	264
País Vasco	18	830	0	127	0	0	842	0	254	11	934	0	1.222
Rioja (La)	240	0	0	94	0	0	238	23	0	91	0	2	164
Ceuta	59	0	0	0	0	0	46	0	0	0	32	47	44
Melilla	21	72	0	0	0	0	41	0	0	0	38	0	50
GRADO SUPERIOR													
TOTAL	2.249	4.091	9	1.863	0	154	38.419	190	573	6.206	6.637	1.261	8.992
Andalucía	556	401	0	154	0	51	6.438	24	24	1.423	510	209	957
Aragón	96	28	0	63	0	3	1.126	11	18	227	210	49	431
Asturias (Principado de)	129	0	0	31	0	7	1.007	0	0	360	164	0	205
Baleares (Illes)	16	25	0	0	0	1	546	0	0	51	46	29	76
Canarias	0	298	0	67	0	0	1.674	0	58	76	183	9	279
Cantabria	72	53	0	166	0	4	803	4	41	157	52	38	148
Castilla y León	218	241	1	190	0	3	2.063	22	37	538	517	130	668
Castilla-La Mancha	103	128	0	157	0	1	1.907	0	47	522	191	226	415
Cataluña	59	1.001	5	217	0	35	6.440	8	51	942	958	73	1.732
Comunitat Valenciana	388	473	0	157	0	20	4.177	4	49	592	1.341	96	1.252
Extremadura	81	0	2	97	0	7	1.125	70	0	302	83	0	234
Galicia	53	378	0	167	0	0	2.606	0	118	90	471	0	533
Madrid (Comunidad de)	362	653	0	125	0	19	5.139	4	45	157	405	401	1.172
Murcia (Región de)	103	0	1	106	0	1	997	25	0	230	38	1	270
Navarra (Comunidad Foral de)	1	44	0	35	0	0	317	18	21	126	308	0	45
País Vasco	0	368	0	14	0	0	1.668	0	64	147	1.127	0	546
Rioja (La)	0	0	0	117	0	2	290	0	0	189	0	0	0
Ceuta	12	0	0	0	0	0	51	0	0	35	33	0	29
Melilla	0	0	0	0	0	0	45	0	0	42	0	0	0

(1) Incluye el alumnado de enseñanza presencial (régimenes ordinario y de adultos) y enseñanza a distancia.

D6.6. Alumnado matriculado en Ciclos Formativos, por familia profesional (1)

(conclusión)

	Química		Sanidad		Serv. Sociocul. y a la Comunidad		Textil, Confecc. y Piel		Vidrio y Cerámica	Artes y Artesanías	Energía y Agua	Segur. y medio ambiente
	LOGSE	LOE	LOGSE	LOE	LOGSE	LOE	LOGSE	LOE	LOE	LOE	LOE	LOE
GRADO MEDIO												
TOTAL	2.547	576	41.882	24.371	3.999	15.774	22	920	36	-	-	-
Andalucía	481	86	7.157	3.192	1.640	1.810	0	94	0	-	-	-
Aragón	60	16	931	601	101	487	0	34	0	-	-	-
Asturias (Principado de)	95	0	1.309	326	324	0	0	31	0	-	-	-
Balears (Illes)	0	0	954	713	34	487	0	0	0	-	-	-
Canarias	41	57	2.833	2.477	0	845	0	111	0	-	-	-
Cantabria	6	65	717	413	40	408	0	0	0	-	-	-
Castilla y León	224	51	2.043	1.658	677	0	0	82	0	-	-	-
Castilla-La Mancha	106	27	1.559	1.240	54	1.508	0	0	0	-	-	-
Cataluña	616	88	7.205	3.187	563	4.280	0	278	0	-	-	-
Comunitat Valenciana	283	0	6.077	3.034	92	2.430	22	80	36	-	-	-
Extremadura	58	0	920	522	190	337	0	0	0	-	-	-
Galicia	183	0	2.074	1.836	0	1.093	0	92	0	-	-	-
Madrid (Comunidad de)	199	42	4.282	2.559	40	985	0	78	0	-	-	-
Murcia (Región de)	134	39	1.466	1.463	105	183	0	0	0	-	-	-
Navarra (Comunidad Foral de)	0	44	335	210	2	126	0	0	0	-	-	-
País Vasco	22	61	1.541	461	0	653	0	40	0	-	-	-
Rioja (La)	39	0	284	159	86	0	0	0	0	-	-	-
Ceuta	0	0	103	166	51	0	0	0	0	-	-	-
Melilla	0	0	92	154	0	142	0	0	0	-	-	-
GRADO SUPERIOR												
TOTAL	1.770	5.261	36.710	3.026	13.807	39.775	164	1.206	17	111	2.869	435
Andalucía	98	718	7.622	689	2.836	4.332	0	75	0	0	264	0
Aragón	37	234	847	20	214	851	0	45	0	0	119	0
Asturias (Principado de)	85	49	1.200	50	244	592	0	0	0	0	50	0
Balears (Illes)	0	0	314	34	117	702	0	0	0	0	0	0
Canarias	71	34	1.261	47	684	3.321	0	152	0	0	223	47
Cantabria	41	54	548	0	319	510	0	0	0	0	155	0
Castilla y León	72	280	1.769	134	567	1.784	0	38	0	0	49	0
Castilla-La Mancha	85	246	1.141	167	524	2.261	0	0	0	0	64	0
Cataluña	746	1.327	5.917	378	1.766	10.083	0	260	0	0	648	94
Comunitat Valenciana	137	380	5.160	346	2.599	4.467	164	144	17	111	393	0
Extremadura	0	0	870	0	288	861	0	34	0	0	90	0
Galicia	171	648	2.279	473	666	1.818	0	116	0	0	445	139
Madrid (Comunidad de)	88	576	4.332	612	1.737	3.994	0	220	0	0	0	0
Murcia (Región de)	58	217	1.594	0	395	889	0	0	0	0	104	0
Navarra (Comunidad Foral de)	0	44	216	40	133	460	0	0	0	0	91	0
País Vasco	81	388	1.323	36	454	2.031	0	95	0	0	174	130
Rioja (La)	0	66	203	0	145	335	0	27	0	0	0	0
Ceuta	0	0	57	0	103	232	0	0	0	0	0	25
Melilla	0	0	57	0	16	252	0	0	0	0	0	0

(1) Incluye el alumnado de enseñanza presencial (régimen ordinario y de adultos) y enseñanza a distancia.

D6.7. Distribución del alumnado de Ciclos Formativos de FP según titularidad, por familia profesional (1)

	GRADO MEDIO				GRADO SUPERIOR			
	Centros Públicos	%	Centros Privados	%	Centros Públicos	%	Centros Privados	%
TOTAL GENERAL	268.063	76,5	82.187	23,5	274.140	78,7	74.304	21,3
Actividades Agrarias/Agraria	6.034	81,9	1.334	18,1	4.792	82,3	1.032	17,7
Actividades Físicas y Deportivas	6.495	85,8	1.079	14,2	12.528	74,7	4.245	25,3
Actividades Marítimo-Pesqueras	1.660	94,0	106	6,0	1.629	94,4	96	5,6
Administración/Administración y gestión	39.404	71,5	15.681	28,5	43.117	81,3	9.915	18,7
Artes Gráficas	2.358	71,8	928	28,2	1.542	77,2	456	22,8
Comercio y Marketing	9.613	66,2	4.900	33,8	16.720	79,4	4.346	20,6
Comunic. Imagen y Sonido/Imagen y Sonido	2.925	79,6	750	20,4	8.306	66,6	4.165	33,4
Edificación y Obra Civil	723	84,5	133	15,5	5.712	91,5	531	8,5
Electricidad y Electrónica	26.939	77,5	7.814	22,5	20.398	81,2	4.722	18,8
Fabricación Mecánica	9.632	76,4	2.980	23,6	5.965	71,2	2.407	28,8
Hostelería y Turismo	16.953	84,9	3.005	15,1	17.014	85,0	3.011	15,0
Imagen Personal	14.881	71,5	5.944	28,5	5.198	82,0	1.142	18,0
Industrias Alimentarias	3.908	87,0	584	13,0	1.791	95,7	81	4,3
Informática/Informática y Comunicaciones	23.669	82,2	5.111	17,8	31.614	82,0	6.959	18,0
Madera y Mueble/Mad. Mueble y Corcho	2.636	89,2	320	10,8	763	100,0	0	-
Mant. y Serv. a la Producción/Inst. y Mant.	11.040	86,3	1.758	13,7	11.285	87,9	1.558	12,1
Mant. Vehículos/Transp. y mant. Vehículos	22.981	79,8	5.816	20,2	8.371	81,6	1.882	18,4
Química	2.980	95,4	143	4,6	6.710	95,4	321	4,6
Sanidad	44.812	67,6	21.441	32,4	24.919	62,7	14.817	37,3
Servicios Socioculturales y a la Comunidad	17.609	89,1	2.164	10,9	41.661	77,8	11.921	22,2
Textil, Confección y Piel	746	79,2	196	20,8	1.214	88,6	156	11,4
Vidrio y Cerámica	36	100,0	0	-	17	100,0	0	-
Artesanías	0	-	0	-	111	100,0	0	-
Energía y Agua	0	-	0	-	2.437	84,9	432	15,1
Seguridad y medio ambiente	0	-	0	-	326	74,9	109	25,1
Industrias Extractivas	29	100,0	0	-	0	-	0	-

D6.8. Distribución del alumnado de Ciclos Formativos de F.P. según sexo, por familia profesional (1)

	GRADO MEDIO				GRADO SUPERIOR			
	Hombres	%	Mujeres	%	Hombres	%	Mujeres	%
TOTAL GENERAL	198.866	56,8	151.384	43,2	180.739	51,9	167.705	48,1
Actividades Agrarias/Agraria	6.400	86,9	968	13,1	4.780	82,1	1.044	17,9
Actividades Físicas y Deportivas	6.101	80,6	1.473	19,4	13.691	81,6	3.082	18,4
Actividades Marítimo-Pesqueras	1.667	94,4	99	5,6	1.567	90,8	158	9,2
Administración/Administración y gestión	20.155	36,6	34.930	63,4	18.140	34,2	34.892	65,8
Artes Gráficas	2.044	62,2	1.242	37,8	1.088	54,5	910	45,5
Comercio y Marketing	6.064	41,8	8.449	58,2	10.568	50,2	10.498	49,8
Comunic. Imagen y Sonido/Imagen y Sonido	1.994	54,3	1.681	45,7	8.061	64,6	4.410	35,4
Edificación y Obra Civil	770	90,0	86	10,0	4.353	69,7	1.890	30,3
Electricidad y Electrónica	33.846	97,4	907	2,6	23.861	95,0	1.259	5,0
Fabricación Mecánica	12.243	97,1	369	2,9	7.663	91,5	709	8,5
Hostelería y Turismo	12.401	62,1	7.557	37,9	8.393	41,9	11.632	58,1
Imagen Personal	1.278	6,1	19.547	93,9	247	3,9	6.093	96,1
Industrias Alimentarias	2.177	48,5	2.315	51,5	990	52,9	882	47,1
Informática/Informática y Comunicaciones	25.855	89,8	2.925	10,2	33.151	85,9	5.422	14,1
Madera y Mueble/Mad. Mueble y Corcho	2.804	94,9	152	5,1	615	80,6	148	19,4
Mant. y Serv. a la Producción/Inst. y Mant.	12.589	98,4	209	1,6	10.638	82,8	2.205	17,2
Mantenim. de Vehículos Autopropulsados	28.223	98,0	574	2,0	9.932	96,9	321	3,1
Química	1.371	43,9	1.752	56,1	3.463	49,3	3.568	50,7
Sanidad	17.885	27,0	48.368	73,0	10.661	26,8	29.075	73,2
Servicios Socioculturales y a la Comunidad	2.821	14,3	16.952	85,7	5.782	10,8	47.800	89,2
Textil, Confección y Piel	116	12,3	826	87,7	155	11,3	1.215	88,7
Vidrio y Cerámica	33	91,7	3	8,3	13	76,5	4	23,5
Artesanías	0	-	0	-	60	54,1	51	45,9
Energía y Agua	0	-	0	-	2.615	91,1	254	8,9
Seguridad y medio ambiente	0	-	0	-	252	57,9	183	42,1
Industrias Extractivas	29	100,0	0	-	0	-	0	-

(1) Incluye el alumnado de enseñanza presencial (régimen ordinario y de adultos) y enseñanza a distancia, agrupando los ciclos LOGSE y LOE.

D6.9. Número de graduados en FP por 10.000 personas de la edad teórica de graduación, por familia profesional.
Curso 2012-13 (1)

(continúa)

Total	Act. Agrarias/Agraria	Act. Físicas y Deport.	Act. Marít.-Pesquera	Admon./Admon. y Gestión	Artes Gráficas	Comercio y Marketing	Comunicación Imagen y Sonido	Edificación y Obra Civil	Electricidad y Electrónica	Fabricación Mecánica	Hostelería y Turismo	
TÉCNICO												
TOTAL	2.099	47	55	12	279	22	107	26	4	163	66	99
Andalucía	2.000	56	56	11	275	18	143	26	0	165	56	96
Aragón	1.902	105	46	0	294	0	37	21	20	204	97	104
Asturias (Principado de)	2.933	44	44	22	254	26	102	48	30	261	176	117
Balears (Illes)	1.853	62	117	24	259	24	49	29	0	131	8	90
Canarias	2.046	66	0	48	263	8	110	0	7	158	36	174
Cantabria	2.905	51	36	0	310	28	107	32	0	208	156	79
Castilla y León	2.232	73	18	0	296	6	87	37	7	222	88	107
Castilla-La Mancha	1.951	48	31	0	281	0	79	8	1	191	42	131
Cataluña	2.345	35	111	9	280	31	114	15	6	149	42	89
Comunitat Valenciana	2.445	37	113	10	404	13	153	45	2	64	22	96
Extremadura	2.068	118	33	0	302	21	141	36	6	145	56	85
Galicia	2.659	74	27	48	257	61	181	37	3	272	159	144
Madrid (Comunidad de)	1.482	4	11	0	227	30	47	37	0	156	34	68
Murcia (Región de)	1.711	36	23	17	299	10	63	8	3	149	45	30
Navarra (Comunidad Foral de)	1.980	78	53	0	306	31	70	0	17	156	131	119
País Vasco	2.330	41	37	28	139	41	54	21	16	228	290	125
Rioja (La)	2.282	51	0	0	257	51	54	0	0	268	134	116
Ceuta	1.883	0	70	0	121	0	70	0	0	30	0	151
Melilla	897	0	55	0	18	0	64	0	0	137	0	73
TÉCNICO SUPERIOR												
TOTAL	2.424	45	129	12	403	14	139	98	48	158	47	105
Andalucía	1.965	44	93	8	376	6	70	73	47	115	21	108
Aragón	2.126	67	85	0	354	0	138	111	49	180	69	86
Asturias (Principado de)	3.384	71	72	41	399	40	241	165	83	253	176	161
Balears (Illes)	1.224	33	127	26	248	0	48	36	4	63	0	91
Canarias	2.098	34	94	36	506	0	104	78	28	135	9	145
Cantabria	3.034	87	95	0	489	39	110	0	84	188	84	136
Castilla y León	2.442	63	105	0	371	11	137	82	59	217	52	122
Castilla-La Mancha	1.896	60	79	0	337	0	132	26	47	199	13	80
Cataluña	2.753	37	162	12	350	16	216	110	40	168	47	98
Comunitat Valenciana	2.924	58	168	6	565	8	183	92	52	83	16	93
Extremadura	1.780	67	93	0	357	10	104	67	49	140	11	77
Galicia	3.134	64	134	69	602	13	172	115	97	232	66	160
Madrid (Comunidad de)	2.347	14	182	0	317	32	131	213	31	140	33	96
Murcia (Región de)	1.921	35	82	10	389	7	84	16	41	140	37	57
Navarra (Comunidad Foral de)	2.308	89	32	0	391	28	264	0	27	187	102	50
País Vasco	4.022	48	189	42	531	60	206	113	116	430	347	134
Rioja (La)	2.264	28	160	0	374	0	55	0	24	160	73	90
Ceuta	1.815	0	148	0	345	0	69	0	0	0	0	99
Melilla	1.482	0	244	0	122	0	17	0	0	139	0	61

(1) Incluye el alumnado de enseñanza presencial (régimenes ordinario y de adultos) y enseñanza a distancia.

**D6.9. Número de graduados en FP por 10.000 personas de la edad teórica de graduación, por familia profesional.
Curso 2012-13 (1)**

(conclusión)

	Imagen Personal	Industrias Alimentarias	Informática/ Infor. y Comunicaciones	Madera y Mueble/ Mad. Mueble y Corcho	Mant. Serv. a la Prod./Ins y Mant.	Mant. Vehículos/ Transp. y Mant.	Química	Sanidad	Servicios Socioculturales y a la Comunidad	Textil, Confección y Piel	Vidrio y Cerámica	Energía y Agua
TÉCNICO												
TOTAL	160	22	143	17	65	148	20	505	134	5	0	-
Andalucía	154	13	149	12	57	133	20	435	121	3	0	-
Aragón	106	19	99	15	79	191	19	341	102	3	0	-
Asturias (Principado de)	214	37	105	26	210	225	37	796	138	19	0	-
Balears (Illes)	58	13	144	4	35	87	0	556	165	0	0	-
Canarias	187	23	96	14	71	177	13	466	118	11	0	-
Cantabria	176	28	216	21	107	240	32	858	218	0	0	-
Castilla y León	149	39	92	29	101	256	23	501	93	9	0	-
Castilla-La Mancha	124	21	134	7	60	162	17	462	151	0	0	-
Cataluña	165	25	196	20	70	168	38	571	207	4	0	-
Comunitat Valenciana	207	28	167	2	26	82	9	724	238	4	1	-
Extremadura	150	35	124	28	48	151	10	436	141	0	0	-
Galicia	224	52	122	62	77	191	26	540	89	15	0	-
Madrid (Comunidad de)	124	8	144	6	34	125	11	362	53	3	0	-
Murcia (Región de)	118	20	85	3	32	128	28	578	34	0	0	-
Navarra (Comunidad Foral de)	260	15	20	56	151	149	20	285	65	0	0	-
País Vasco	178	28	138	43	164	154	13	452	130	10	0	-
Rioja (La)	235	98	156	14	119	116	51	510	54	0	0	-
Ceuta	50	0	121	0	60	40	0	1.057	111	0	0	-
Melilla	147	0	55	0	37	0	0	311	0	0	0	-
TÉCNICO SUPERIOR												
TOTAL	50	10	178	4	82	65	50	356	412	6	0	14
Andalucía	41	4	150	2	55	45	27	362	307	2	0	8
Aragón	8	0	164	8	110	137	42	294	191	9	0	25
Asturias (Principado de)	72	21	172	0	163	81	55	717	395	0	0	7
Balears (Illes)	24	0	86	0	20	40	0	131	246	0	0	0
Canarias	27	10	168	0	42	22	26	200	405	9	0	21
Cantabria	132	32	193	9	132	132	56	429	578	0	0	26
Castilla y León	68	20	231	4	145	84	47	307	313	4	0	0
Castilla-La Mancha	28	15	167	3	86	95	37	218	266	0	0	9
Cataluña	54	8	187	2	78	81	107	413	550	6	0	12
Comunitat Valenciana	75	8	179	5	101	23	35	460	684	6	1	21
Extremadura	38	9	157	13	48	53	0	205	251	4	0	27
Galicia	63	17	162	8	87	86	91	482	378	6	0	30
Madrid (Comunidad de)	53	8	216	2	28	76	39	343	382	10	0	0
Murcia (Región de)	20	20	154	4	68	75	45	335	279	0	0	23
Navarra (Comunidad Foral de)	54	10	182	15	271	28	37	189	289	0	0	62
País Vasco	69	3	253	8	257	124	99	351	589	16	0	38
Rioja (La)	0	83	180	0	149	0	55	173	631	28	0	0
Ceuta	158	0	59	0	108	49	0	99	680	0	0	0
Melilla	0	0	96	0	131	0	0	235	436	0	0	0

(1) Incluye el alumnado de enseñanza presencial (régimen ordinario y de adultos) y enseñanza a distancia.

D6.10. Distribución porcentual del alumnado por familia profesional

Ciclos Formativos de Grado Medio

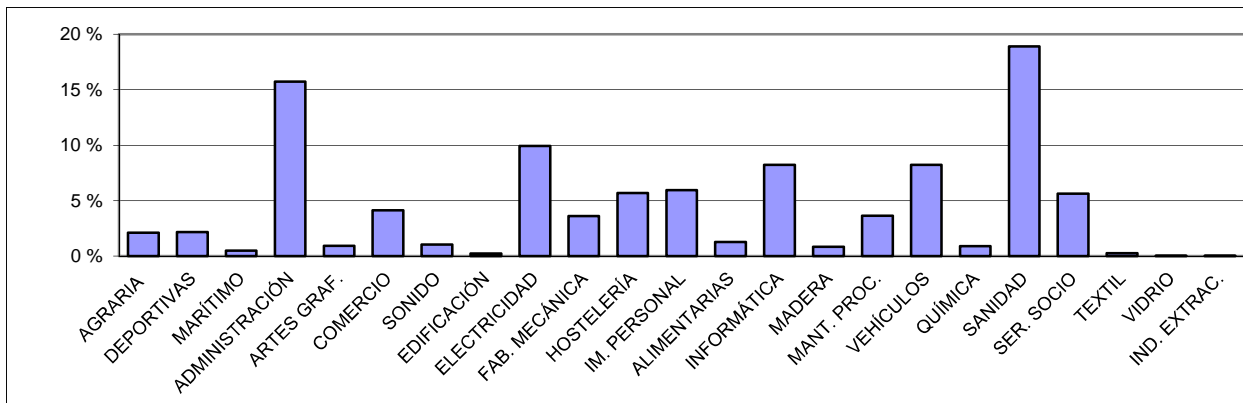

Ciclos Formativos de Grado Superior

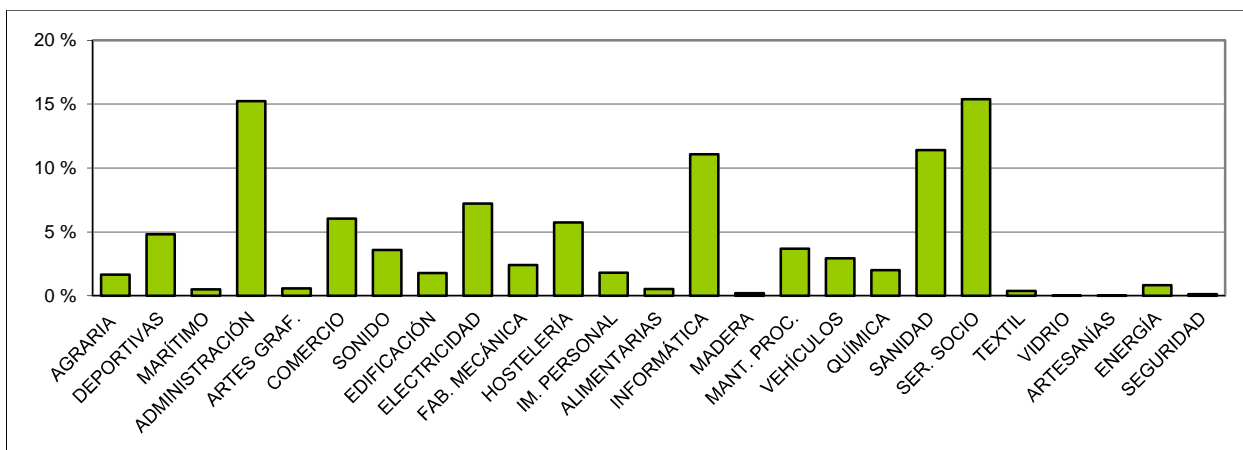

AGRARIA	Actividades Agrarias/Agraria	INFORMÁTICA	Informática/Informática y Comunicaciones
DEPORTIVAS	Actividades Físicas y Deportivas	MADERA	Madera y Mueble/Mad. Mueble y Corcho
MARÍTIMO	Actividades Marítimo-Pesqueras	MANT. PROC.	Mant. y Serv. a la Producción/Inst. y Mant.
ADMINISTRACIÓN	Administración/Administración y gestión	VEHÍCULOS	Mantenim. de Vehículos Autopropulsados
ARTES GRAF.	Artes Gráficas	QUÍMICA	Química
COMERCIO	Comercio y Marketing	SANIDAD	Sanidad
SONIDO	Comunic. Imagen y Sonido/Imagen y Sonido	SER. SOCIO	Servicios Socioculturales y a la Comunidad
EDIFICACIÓN	Edificación y Obra Civil	TEXTIL	Textil, Confección y Piel
ELECTRICIDAD	Electricidad y Electrónica	VIDRIO	Vidrio y Cerámica
FAB. MECÁNICA	Fabricación Mecánica	ARTESANÍAS	Artesanías
HOSTELERÍA	Hostelería y Turismo	ENERGÍA	Energía y Agua
IM. PERSONAL	Imagen Personal	SEGURIDAD	Seguridad y medio ambiente
ALIMENTARIAS	Industrias Alimentarias	IND. EXTRACTIVAS	Industrias Extractivas

D6.11. Distribución porcentual del alumnado según sexo, por familia profesional

Ciclos Formativos de Grado Medio

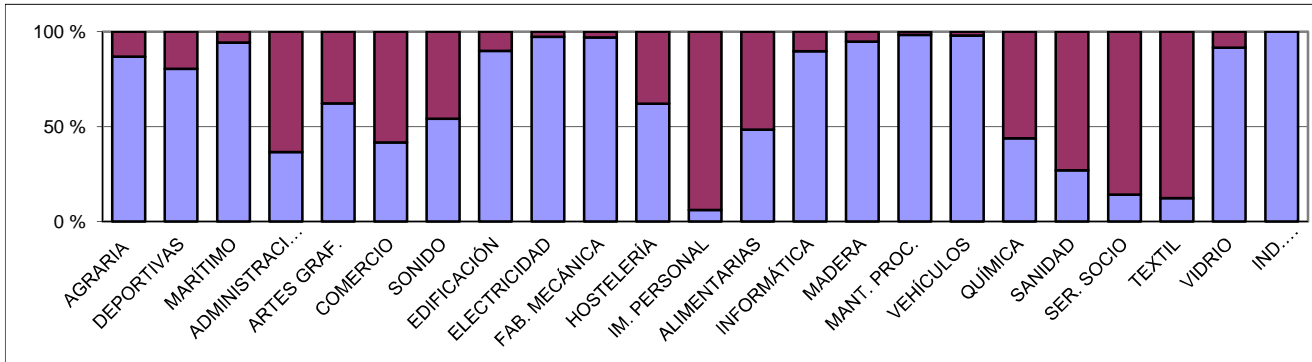

Ciclos Formativos de Grado Superior

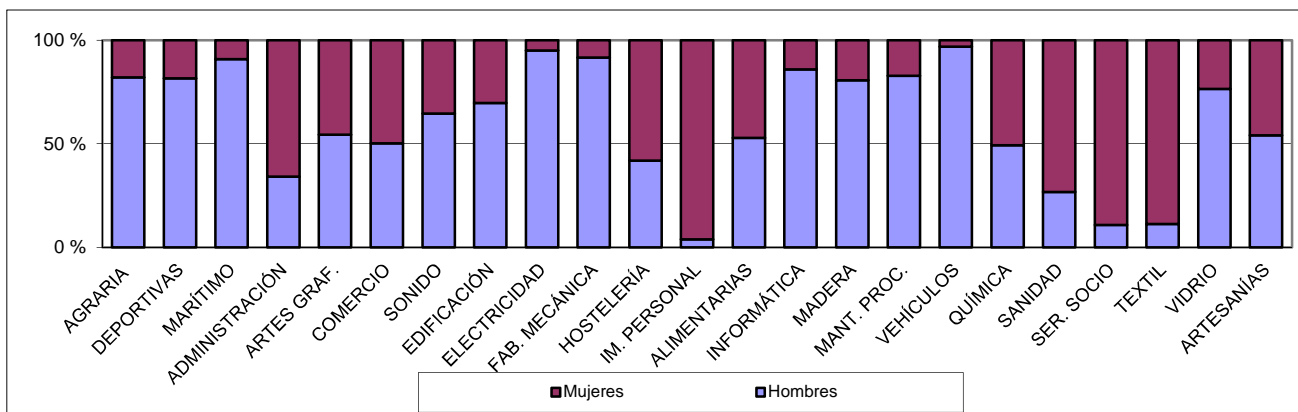

D6.12. Tasa bruta de población que obtiene titulaciones en F.P. Curso 2013-14

