

## B2. LOS SERVICIOS COMPLEMENTARIOS

### B2.0. Contenido, notas explicativas y fuentes de información

---

Se presenta en este capítulo información estadística relativa a los servicios complementarios escolares en el curso 2003-04. Para cada servicio complementario (comedor, residencia y transporte) se facilita el número y tipo de centros que lo ofertan y el alumnado usuario por enseñanza que cursa. También se ofrece información sobre la relación entre la oferta de servicios complementarios de los centros y el tamaño del municipio donde está ubicado.

Se hacen las siguientes precisiones técnicas sobre los datos estadísticos de este capítulo:

- Los *tipos de centro* utilizados corresponden a los definidos en el Capítulo B1 dedicado a los centros docentes, incluyéndose además las residencias escolares de la Administración educativa, "*Escuelas Hogar*", que no imparten enseñanza.
- Se considera que *un centro oferta un servicio complementario* en cualquiera de las siguientes situaciones: el centro gestiona directamente el servicio; el servicio es gestionado a través de un contrato de servicios; gestión de las asociaciones de padres de alumnos; y gestión directa de la Administración educativa.
- La *clasificación por tamaño de municipio* se realiza atendiendo a la población de cada municipio según el Padrón de Habitantes de 2003 del I.N.E.. La única excepción corresponde a las comunidades autónomas de Principado de Asturias, Galicia y Región de Murcia, donde la clasificación se ha realizado sustituyendo el municipio por la entidad colectiva. En el caso de que un centro docente tenga unidades escolares en distintos municipios (centros rurales agrupados), a efectos de este tratamiento estadístico, se han incluido en el municipio cabecera del centro.

*Fuentes de información:*

- *Estadística de la Enseñanza en España niveles no universitarios*. Oficina de Estadística del M.E.C.

## B2.1. Número de centros que ofertan cada servicio complementario, por tipo de centro

	COMEDOR		RESIDENCIA		TRANSPORTE	
	Nº Centros	% Centros	Nº Centros	% Centros	Nº Centros	% Centros
<b>TODOS LOS CENTROS</b>						
<b>TOTAL</b>	<b>10.508</b>	<b>52,1</b>	<b>535</b>	<b>2,6</b>	<b>6.888</b>	<b>34,2</b>
Centros de E. Infantil	2.087	65,2	3	0,1	152	4,8
Centros de E. Primaria (1)	4.292	54,3	21	0,3	2.724	34,5
Centros de E. Primaria y E.S.O.	1.750	60,4	57	2,0	943	32,5
Centros de E.S.O. y/o Bachilleratos y/o F.P.	871	19,6	181	4,1	2.080	46,9
Centros de E. Primaria, E.S.O. y Bachilleratos y/o F.P.	1.071	85,4	97	7,7	584	46,6
Centros Específicos de Educación Especial	437	91,2	116	24,2	405	84,6
Escuelas Hogar			60	100,0		
<b>CENTROS PÚBLICOS</b>						
<b>TOTAL</b>	<b>6.157</b>	<b>43,9</b>	<b>213</b>	<b>1,5</b>	<b>5.400</b>	<b>38,5</b>
Centros de E. Infantil	720	48,4	0	0,0	48	3,2
Centros de E. Primaria (1)	3.944	53,2	14	0,2	2.616	35,3
Centros de E. Primaria y E.S.O.	596	47,5	6	0,5	544	43,3
Centros de E.S.O. y/o Bachilleratos y/o F.P.	723	19,6	85	2,3	2.010	54,5
Centros de E. Primaria, E.S.O. y Bachilleratos y/o F.P.	2	66,7	2	66,7	3	100,0
Centros Específicos de Educación Especial	172	91,0	46	24,3	179	94,7
Escuelas Hogar			60	100,0		
<b>CENTROS PRIVADOS</b>						
<b>TOTAL</b>	<b>4.351</b>	<b>70,9</b>	<b>322</b>	<b>5,2</b>	<b>1.488</b>	<b>24,3</b>
Centros de E. Infantil	1.367	79,8	3	0,2	104	6,1
Centros de E. Primaria	348	71,0	7	1,4	108	22,0
Centros de E. Primaria y E.S.O.	1.154	70,2	51	3,1	399	24,3
Centros de E.S.O. y/o Bachilleratos y/o F.P.	148	19,8	96	12,8	70	9,4
Centros de E. Primaria, E.S.O. y Bachilleratos y/o F.P.	1.069	85,5	95	7,6	581	46,4
Centros Específicos de Educación Especial	265	91,4	70	24,1	226	77,9
Escuelas Hogar			0	-		

(1) No se dispone de información para los centros de E. Primaria de la Administración Educativa de Cataluña.

## B2.2. Número de centros que ofertan servicios complementarios, por tipo de centro. Centros Públicos

	Total de centros	Centros E. Infantil	Centros E. Primaria	Centros E. Primaria y E.S.O.	Centros E.S.O y/o Bachilleratos y/o F.P.	Centros E. Primaria, E.S.O y Bach./ F.P.	Centros específicos E. Especial	Escuelas Hogar
<b>COMEDOR ESCOLAR</b>								
<b>TOTAL</b>	<b>6.157</b>	<b>720</b>	<b>3.944</b>	<b>596</b>	<b>723</b>	<b>2</b>	<b>172</b>	
Andalucía	906	21	657	144	72	0	12	
Aragón	193	24	139	10	14	0	6	
Asturias (Principado de)	170	3	137	21	4	0	5	
Balears (Illes)	133	8	119	5	1	0	0	
Canarias	379	2	310	42	14	0	11	
Cantabria	113	1	100	9	1	0	2	
Castilla y León	454	37	316	65	24	0	12	
Castilla-La Mancha	266	7	222	21	8	0	8	
Cataluña (1)	755	344	27	1	343	0	40	
Comunidad Valenciana	556	33	348	133	16	0	26	
Extremadura	109	9	72	16	4	0	8	
Galicia	469	5	311	69	72	1	11	
Madrid (Comunidad de)	881	189	661	4	7	0	20	
Murcia (Región de )	190	27	112	41	3	0	7	
Navarra (Comunidad Foral de)	92	0	70	8	12	0	2	
País Vasco	438	10	299	1	126	1	1	
Rioja (La)	42	0	37	2	2	0	1	
Ceuta	7	0	3	4	0	0	0	
Melilla	4	0	4	0	0	0	0	
<b>RESIDENCIA ESCOLAR</b>								
<b>TOTAL</b>	<b>213</b>	<b>0</b>	<b>14</b>	<b>6</b>	<b>85</b>	<b>2</b>	<b>46</b>	<b>60</b>
Andalucía	4	0	0	0	1	1	2	0
Aragón	14	0	0	0	7	0	2	5
Asturias (Principado de)	9	0	0	2	4	0	0	3
Balears (Illes)	0	0	0	0	0	0	0	0
Canarias	28	0	2	1	5	0	3	17
Cantabria	10	0	0	1	3	0	2	4
Castilla y León	42	0	3	0	15	0	10	14
Castilla-La Mancha	25	0	4	0	9	0	6	6
Cataluña (1)	12	0	0	0	9	0	3	0
Comunidad Valenciana	4	0	2	0	1	0	1	0
Extremadura	25	0	2	1	7	0	6	9
Galicia	21	0	0	1	12	1	7	0
Madrid (Comunidad de)	3	0	1	0	1	0	1	0
Murcia (Región de )	7	0	0	0	4	0	1	2
Navarra (Comunidad Foral de)	2	0	0	0	1	0	1	0
País Vasco	4	0	0	0	4	0	0	0
Rioja (La)	3	0	0	0	2	0	1	0
Ceuta	0	0	0	0	0	0	0	0
Melilla	0	0	0	0	0	0	0	0
<b>TRANSPORTE ESCOLAR</b>								
<b>TOTAL</b>	<b>5.400</b>	<b>48</b>	<b>2.616</b>	<b>544</b>	<b>2.010</b>	<b>3</b>	<b>179</b>	
Andalucía	1.030	4	379	154	475	1	17	
Aragón	150	0	60	11	73	0	6	
Asturias (Principado de)	222	2	135	22	58	0	5	
Balears (Illes)	102	0	60	0	41	0	1	
Canarias	473	1	279	41	140	0	12	
Cantabria	122	1	75	9	36	0	1	
Castilla y León	469	5	201	70	181	0	12	
Castilla-La Mancha	345	1	171	21	144	0	8	
Cataluña (1)	293	6	10	1	234	0	42	
Comunidad Valenciana	326	5	177	77	42	0	25	
Extremadura	177	1	57	21	90	0	8	
Galicia	766	12	471	83	189	1	10	
Madrid (Comunidad de)	306	2	200	3	81	0	20	
Murcia (Región de )	174	1	70	19	77	0	7	
Navarra (Comunidad Foral de)	96	0	47	8	39	0	2	
País Vasco	310	7	202	1	98	1	1	
Rioja (La)	25	0	11	3	10	0	1	
Ceuta	3	0	2	0	0	0	1	
Melilla	11	0	9	0	2	0	0	

(1) No se dispone de información para los centros de E. Primaria de la Administración Educativa.

## B2.3. Número de centros que ofertan servicios complementarios, por tipo de centro. Centros Privados

	Total de centros	Centros E. Infantil	Centros E. Primaria	Centros E. Primaria y E.S.O.	Centros E.S.O y/o Bachilleratos y/o F.P.	Centros E. Primaria, E.S.O y Bach./ F.P.	Centros específicos E. Especial
<b>COMEDOR ESCOLAR</b>							
<b>TOTAL</b>	<b>4.351</b>	<b>1.367</b>	<b>348</b>	<b>1.154</b>	<b>148</b>	<b>1.069</b>	<b>265</b>
Andalucía	252	42	21	82	0	66	41
Aragón	198	90	8	47	12	33	8
Asturias (Principado de)	78	7	0	36	3	27	5
Balears (Illes)	112	17	6	61	2	20	6
Canarias	113	12	10	50	1	36	4
Cantabria	66	8	10	23	2	18	5
Castilla y León	266	50	18	80	21	79	18
Castilla-La Mancha	103	12	9	34	14	22	12
Cataluña	1.248	552	127	256	29	217	67
Comunidad Valenciana	291	76	17	113	1	69	15
Extremadura	49	5	0	18	3	13	10
Galicia	209	17	17	72	16	68	19
Madrid (Comunidad de)	918	408	66	136	15	257	36
Murcia (Región de )	81	23	2	29	0	23	4
Navarra (Comunidad Foral de)	59	4	17	9	10	16	3
País Vasco	275	39	16	97	15	97	11
Rioja (La)	32	4	4	11	4	8	1
Ceuta	0	0	0	0	0	0	0
Melilla	1	1	0	0	0	0	0
<b>RESIDENCIA ESCOLAR</b>							
<b>TOTAL</b>	<b>322</b>	<b>3</b>	<b>7</b>	<b>51</b>	<b>96</b>	<b>95</b>	<b>70</b>
Andalucía	58	1	3	17	11	12	14
Aragón	19	0	1	2	8	2	6
Asturias (Principado de)	7	0	0	0	4	1	2
Balears (Illes)	9	0	0	3	0	2	4
Canarias	6	0	0	1	1	3	1
Cantabria	8	0	0	1	2	3	2
Castilla y León	64	0	0	13	26	18	7
Castilla-La Mancha	24	1	0	0	13	7	3
Cataluña	29	0	0	4	5	11	9
Comunidad Valenciana	7	0	0	1	0	5	1
Extremadura	10	0	0	0	2	6	2
Galicia	31	0	1	2	10	14	4
Madrid (Comunidad de)	28	1	1	5	5	9	7
Murcia (Región de )	1	0	0	0	0	1	0
Navarra (Comunidad Foral de)	7	0	1	0	4	0	2
País Vasco	9	0	0	0	3	1	5
Rioja (La)	5	0	0	2	2	0	1
Ceuta	0	0	0	0	0	0	0
Melilla	0	0	0	0	0	0	0
<b>TRANSPORTE ESCOLAR</b>							
<b>TOTAL</b>	<b>1.488</b>	<b>104</b>	<b>108</b>	<b>399</b>	<b>70</b>	<b>581</b>	<b>226</b>
Andalucía	108	1	7	30	0	34	36
Aragón	51	5	3	11	6	19	7
Asturias (Principado de)	58	6	0	18	2	27	5
Balears (Illes)	24	1	1	9	1	7	5
Canarias	84	5	4	39	0	31	5
Cantabria	33	1	5	12	1	9	5
Castilla y León	79	9	5	11	5	36	13
Castilla-La Mancha	21	0	1	2	2	5	11
Cataluña	259	6	29	67	13	91	53
Comunidad Valenciana	93	18	4	28	2	27	14
Extremadura	26	0	1	7	0	8	10
Galicia	158	11	12	56	6	57	16
Madrid (Comunidad de)	239	26	20	33	10	122	28
Murcia (Región de )	34	5	2	8	1	14	4
Navarra (Comunidad Foral de)	38	1	8	6	7	13	3
País Vasco	173	8	5	58	12	80	10
Rioja (La)	10	1	1	4	2	1	1
Ceuta	0	0	0	0	0	0	0
Melilla	0	0	0	0	0	0	0

## B2.4. Porcentaje de centros que ofertan servicios complementarios por tamaño de municipio y tipo de centro

	Total de centros	Centros E. Infantil	Centros E. Primaria	Centros E. Primaria y E.S.O.	Centros ESO y/o Bachilleratos y/o F.P.	Centros E. Primaria, ESO y Bach./ F.P.	Centros específicos E. Especial
<b>PORCENTAJE DE CENTROS CON COMEDOR ESCOLAR</b>							
<b>TODOS LOS CENTROS</b>							
<b>TOTAL</b>	<b>52,1</b>	<b>65,2</b>	<b>54,3</b>	<b>60,4</b>	<b>19,6</b>	<b>85,4</b>	<b>91,2</b>
Hasta 1.000 habitantes	32,8	13,6	29,0	54,5	54,2	86,7	100,0
De 1.001 a 2.000 habitantes	40,8	29,5	41,4	45,4	34,9	100,0	88,9
De 2.001 a 5.000 habitantes	43,2	46,6	48,0	49,4	24,6	96,7	90,5
De 5.001 a 10.000 habitantes	45,9	58,1	49,5	66,2	24,1	78,7	83,3
De 10.001 a 25.000 habitantes	46,5	68,1	48,2	53,8	19,2	82,3	93,1
De 25.001 a 100.000 habitantes	55,5	74,0	59,7	59,6	18,4	87,5	97,0
De 100.001 a 500.000 habitantes	59,3	71,9	74,2	69,5	13,5	82,0	90,2
Más de 500.000 habitantes	69,5	84,5	81,2	77,9	16,9	88,2	85,0
<b>CENTROS PÚBLICOS</b>							
<b>TOTAL</b>	<b>43,9</b>	<b>48,4</b>	<b>53,2</b>	<b>47,5</b>	<b>19,6</b>	<b>66,7</b>	<b>91,0</b>
Hasta 1.000 habitantes	31,3	13,5	28,8	52,8	48,0	100,0	100,0
De 1.001 a 2.000 habitantes	39,4	27,9	41,1	44,3	34,5	-	100,0
De 2.001 a 5.000 habitantes	39,1	42,5	46,6	42,8	22,8	-	66,7
De 5.001 a 10.000 habitantes	39,9	48,2	48,7	53,4	22,6	-	75,0
De 10.001 a 25.000 habitantes	38,9	54,9	47,2	42,6	17,9	-	95,8
De 25.001 a 100.000 habitantes	47,2	62,2	59,4	48,8	17,5	0,0	98,6
De 100.001 a 500.000 habitantes	53,5	65,0	74,5	52,1	14,1	-	90,4
Más de 500.000 habitantes	60,5	75,9	80,9	55,9	21,2	-	72,4
<b>CENTROS PRIVADOS</b>							
<b>TOTAL</b>	<b>70,9</b>	<b>79,8</b>	<b>71,0</b>	<b>70,2</b>	<b>19,8</b>	<b>85,5</b>	<b>91,4</b>
Hasta 1.000 habitantes	79,6	16,7	80,0	90,9	88,9	84,6	100,0
De 1.001 a 2.000 habitantes	63,5	42,9	63,6	100,0	37,5	100,0	85,7
De 2.001 a 5.000 habitantes	70,8	57,7	76,2	71,0	53,3	96,7	94,4
De 5.001 a 10.000 habitantes	70,7	73,6	64,4	71,5	48,5	78,7	85,7
De 10.001 a 25.000 habitantes	67,6	80,6	63,1	60,2	31,8	82,3	91,2
De 25.001 a 100.000 habitantes	71,9	81,1	63,9	63,8	24,8	87,8	95,3
De 100.001 a 500.000 habitantes	67,1	75,8	70,9	74,1	11,9	82,0	90,0
Más de 500.000 habitantes	75,5	86,8	82,6	80,4	10,3	88,2	89,7
<b>PORCENTAJE DE CENTROS CON TRANSPORTE ESCOLAR</b>							
<b>TODOS LOS CENTROS</b>							
<b>TOTAL</b>	<b>34,2</b>	<b>4,8</b>	<b>34,5</b>	<b>32,5</b>	<b>46,9</b>	<b>46,6</b>	<b>84,6</b>
Hasta 1.000 habitantes	38,3	5,2	37,2	61,0	66,1	66,7	100,0
De 1.001 a 2.000 habitantes	44,7	3,6	45,8	50,2	80,6	92,3	77,8
De 2.001 a 5.000 habitantes	49,0	3,4	47,4	42,6	74,3	96,7	85,7
De 5.001 a 10.000 habitantes	46,8	4,8	42,2	39,0	73,3	70,2	77,8
De 10.001 a 25.000 habitantes	38,4	7,5	34,4	27,1	59,2	60,2	82,8
De 25.001 a 100.000 habitantes	32,9	5,8	31,0	23,9	46,4	48,2	93,3
De 100.001 a 500.000 habitantes	26,8	5,8	24,2	27,1	26,1	47,1	87,7
Más de 500.000 habitantes	15,4	2,5	19,4	15,2	8,5	30,2	71,0
<b>CENTROS PÚBLICOS</b>							
<b>TOTAL</b>	<b>38,5</b>	<b>3,2</b>	<b>35,3</b>	<b>43,3</b>	<b>54,5</b>	<b>100,0</b>	<b>94,7</b>
Hasta 1.000 habitantes	37,9	5,3	37,1	61,3	70,0	100,0	100,0
De 1.001 a 2.000 habitantes	44,5	3,5	45,8	49,1	86,7	-	100,0
De 2.001 a 5.000 habitantes	49,9	2,1	47,5	41,8	76,6	-	100,0
De 5.001 a 10.000 habitantes	50,4	2,4	42,9	51,7	75,7	-	75,0
De 10.001 a 25.000 habitantes	42,8	7,4	35,7	34,8	63,7	-	95,8
De 25.001 a 100.000 habitantes	36,8	1,8	31,6	31,9	51,1	100,0	97,1
De 100.001 a 500.000 habitantes	27,8	2,9	25,1	26,5	34,4	-	96,2
Más de 500.000 habitantes	16,3	0,6	19,8	17,6	11,9	-	86,2
<b>CENTROS PRIVADOS</b>							
<b>TOTAL</b>	<b>24,3</b>	<b>6,1</b>	<b>22,0</b>	<b>24,3</b>	<b>9,4</b>	<b>46,4</b>	<b>77,9</b>
Hasta 1.000 habitantes	53,1	0,0	60,0	54,5	44,4	61,5	100,0
De 1.001 a 2.000 habitantes	47,3	4,8	45,5	100,0	37,5	92,3	71,4
De 2.001 a 5.000 habitantes	42,3	7,0	45,2	45,2	36,7	96,7	83,3
De 5.001 a 10.000 habitantes	32,2	8,5	28,9	33,6	33,3	70,2	78,6
De 10.001 a 25.000 habitantes	26,1	7,6	13,8	22,7	16,7	60,2	73,5
De 25.001 a 100.000 habitantes	25,4	8,2	22,7	20,8	11,9	48,0	89,1
De 100.001 a 500.000 habitantes	25,5	7,4	15,5	27,3	2,7	47,1	81,4
Más de 500.000 habitantes	14,8	3,0	17,4	14,9	3,1	30,2	65,4

## B2.5. Porcentaje de centros que ofertan servicios complementarios por tamaño de municipio. Centros Públicos

	% de centros con comedor escolar					% de centros con transporte escolar				
	Hasta 2.000 hab.	De 2.001 a 10.000 hab.	De 10.001 a 25.000 hab.	De 25.001 a 100.000 hab.	Más de 100.000 hab.	Hasta 2.000 hab.	De 2.001 a 10.000 hab.	De 10.001 a 25.000 hab.	De 25.001 a 100.000 hab.	Más de 100.000 hab.
<b>CENTROS DE E. INFANTIL Y E. PRIMARIA (1)</b>										
<b>TOTAL</b>	<b>34,4</b>	<b>46,9</b>	<b>47,6</b>	<b>58,7</b>	<b>73,8</b>	<b>38,0</b>	<b>38,4</b>	<b>32,2</b>	<b>27,8</b>	<b>20,0</b>
Andalucía	22,8	36,7	35,6	42,9	52,8	27,2	34,5	26,5	27,4	16,8
Aragón	22,1	39,5	83,9	92,9	93,5	20,0	21,1	25,8	42,9	15,6
Asturias (Principado de)	52,6	63,6	36,4	48,4	82,1	77,6	69,1	45,5	35,5	26,8
Balears (Illes)	68,8	66,7	51,2	57,9	71,7	6,3	35,3	39,0	31,6	15,2
Canarias	23,5	35,8	43,1	57,8	76,8	52,9	43,6	48,3	49,1	47,0
Cantabria	59,0	58,9	64,0	68,0	87,5	79,5	51,8	44,0	40,0	16,7
Castilla y León	42,6	65,6	59,5	77,1	74,6	44,4	53,1	42,9	25,7	14,4
Castilla-La Mancha	27,2	41,3	23,3	52,8	65,0	32,3	40,8	11,7	20,0	12,5
Cataluña	..	..	..	..	..	..	..	..	..	..
Comunidad Valenciana	23,3	46,5	58,4	53,6	57,8	18,6	27,3	35,8	22,2	20,3
Extremadura	13,8	23,9	30,0	25,9	48,6	19,3	23,1	22,5	5,2	14,3
Galicia	36,6	30,4	34,3	27,1	62,7	53,0	62,8	54,3	43,8	34,7
Madrid (Comunidad de)	39,1	69,1	96,2	92,5	91,3	11,6	26,8	28,3	25,0	17,7
Murcia (Región de )	33,3	51,9	26,0	37,1	60,5	36,1	35,2	18,3	14,4	7,4
Navarra (Comunidad Foral de)	22,5	40,4	90,9	100,0	100,0	23,8	36,8	54,5	25,0	34,8
País Vasco	85,5	89,6	94,9	100,0	98,8	76,3	76,1	79,5	52,2	42,7
Rioja (La)	26,7	61,1	100,0	-	100,0	40,0	33,3	20,0	-	5,3
Ceuta	-	-	-	43,8	-	-	-	-	12,5	-
Melilla	-	-	-	30,8	-	-	-	-	69,2	-

## CENTROS DE E.S.O. Y/O BACHILLERATOS / F.P. (2)

<b>TOTAL</b>	<b>39,4</b>	<b>22,7</b>	<b>17,9</b>	<b>17,5</b>	<b>16,4</b>	<b>81,8</b>	<b>76,2</b>	<b>63,7</b>	<b>51,1</b>	<b>27,2</b>
Andalucía	20,0	12,7	3,4	4,2	9,4	100,0	66,4	68,6	59,0	29,8
Aragón	50,0	3,1	13,3	36,4	3,2	100,0	93,8	93,3	81,8	25,8
Asturias (Principado de)	60,0	3,4	0,0	0,0	0,0	100,0	100,0	100,0	80,0	34,8
Balears (Illes)	-	0,0	0,0	0,0	5,9	-	81,8	81,8	85,0	35,3
Canarias	0,0	0,0	7,1	5,1	11,3	100,0	96,4	83,3	71,2	49,3
Cantabria	0,0	8,3	0,0	0,0	0,0	100,0	100,0	91,7	66,7	36,4
Castilla y León	28,0	9,9	0,0	15,6	3,6	88,0	93,8	95,0	73,3	56,4
Castilla-La Mancha	20,0	2,6	0,0	3,7	6,7	93,3	83,3	67,7	72,2	33,3
Cataluña	93,3	91,4	62,0	62,1	58,4	73,3	88,8	56,5	38,8	14,3
Comunidad Valenciana	16,7	9,5	6,3	1,1	1,3	16,7	23,0	18,8	6,7	2,5
Extremadura	0,0	1,6	6,3	7,7	0,0	100,0	79,4	68,8	65,4	58,3
Galicia	36,0	27,0	42,9	11,9	16,0	78,0	79,3	71,4	50,0	44,0
Madrid (Comunidad de)	-	0,0	0,0	2,9	2,5	-	80,6	62,5	34,8	10,9
Murcia (Región de )	0,0	0,0	3,4	7,4	0,0	100,0	81,0	75,9	74,1	60,7
Navarra (Comunidad Foral de)	100,0	31,8	0,0	0,0	0,0	100,0	81,8	77,8	100,0	40,0
País Vasco	100,0	86,5	61,0	79,1	75,6	100,0	86,5	58,5	41,9	48,8
Rioja (La)	0,0	14,3	0,0	-	0,0	0,0	42,9	100,0	-	0,0
Ceuta	-	-	-	0,0	-	-	-	-	0,0	-
Melilla	-	-	-	0,0	-	-	-	-	28,6	-

(1) Se consideran los centros de E. Infantil, los de E. Primaria y los de E. Primaria y E.S.O.

(2) Se incluyen también los 3 centros públicos que imparten E. Primaria, E.S.O. y Bachilleratos / F.P.

## B2.6. Porcentaje de centros que ofertan servicios complementarios por tamaño de municipio. Centros Privados

	% de centros con comedor escolar					% de centros con transporte escolar				
	Hasta 2.000 hab.	De 2.001 a 10.000 hab.	De 10.001 a 25.000 hab.	De 25.001 a 100.000 hab.	Más de 100.000 hab.	Hasta 2.000 hab.	De 2.001 a 10.000 hab.	De 10.001 a 25.000 hab.	De 25.001 a 100.000 hab.	Más de 100.000 hab.
<b>CENTROS DE E. INFANTIL</b>										
<b>TOTAL</b>	<b>37,0</b>	<b>67,2</b>	<b>80,6</b>	<b>81,1</b>	<b>82,7</b>	<b>3,7</b>	<b>7,9</b>	<b>7,6</b>	<b>8,2</b>	<b>4,7</b>
Andalucía	-	26,3	16,7	20,0	36,0	-	0,0	0,0	0,0	1,2
Aragón	0,0	11,1	69,2	60,0	84,1	0,0	0,0	7,7	10,0	3,4
Asturias (Principado de)	50,0	-	-	100,0	100,0	50,0	-	-	100,0	80,0
Balears (Illes)	-	0,0	66,7	53,8	88,9	-	0,0	0,0	0,0	11,1
Canarias	-	0,0	100,0	75,0	63,6	-	0,0	0,0	0,0	45,5
Cantabria	-	0,0	-	100,0	77,8	-	0,0	-	0,0	11,1
Castilla y León	-	88,9	80,0	89,5	80,8	-	11,1	40,0	21,1	7,7
Castilla-La Mancha	-	57,1	50,0	85,7	50,0	-	0,0	0,0	0,0	0,0
Cataluña	60,0	83,3	91,6	93,1	94,8	0,0	3,7	2,4	0,0	0,7
Comunidad Valenciana	100,0	38,5	64,7	61,5	56,0	0,0	7,7	17,6	26,9	9,3
Extremadura	-	0,0	0,0	20,0	66,7	-	0,0	0,0	0,0	0,0
Galicia	0,0	75,0	20,0	57,1	42,9	0,0	50,0	0,0	57,1	21,4
Madrid (Comunidad de)	-	93,5	95,5	96,8	94,0	-	6,5	9,1	9,7	4,6
Murcia (Región de)	0,0	85,7	50,0	66,7	61,1	0,0	28,6	0,0	33,3	5,6
Navarra (Comunidad Foral de)	0,0	50,0	100,0	-	100,0	0,0	0,0	50,0	-	0,0
País Vasco	33,3	100,0	100,0	100,0	88,2	0,0	22,2	40,0	33,3	5,9
Rioja (La)	-	-	-	-	100,0	-	-	-	-	25,0
Ceuta	-	-	-	0,0	-	-	-	-	0,0	-
Melilla	-	-	-	25,0	-	-	-	-	0,0	-
<b>CENTROS DE E. PRIMARIA, E.S.O. Y/O BACHILLERATOS / F.P. (1)</b>										
<b>TOTAL</b>	<b>86,4</b>	<b>74,1</b>	<b>66,2</b>	<b>72,1</b>	<b>80,3</b>	<b>67,8</b>	<b>46,3</b>	<b>30,9</b>	<b>30,3</b>	<b>29,1</b>
Andalucía	0,0	17,2	20,5	21,7	37,6	0,0	3,4	8,2	13,2	14,6
Aragón	-	75,0	92,3	100,0	95,4	-	37,5	7,7	50,0	38,5
Asturias (Principado de)	100,0	100,0	-	93,3	100,0	100,0	55,6	-	66,7	78,6
Balears (Illes)	100,0	81,8	90,0	91,7	100,0	100,0	0,0	10,0	25,0	19,6
Canarias	-	66,7	80,0	79,2	80,8	-	66,7	46,7	66,7	62,8
Cantabria	100,0	88,9	77,8	85,7	92,9	100,0	77,8	22,2	42,9	35,7
Castilla y León	80,0	84,6	80,0	100,0	93,0	40,0	30,8	6,7	21,7	31,0
Castilla-La Mancha	100,0	47,1	28,6	71,4	71,4	0,0	5,9	0,0	10,7	7,1
Cataluña	100,0	96,8	98,7	99,3	98,7	100,0	71,0	36,8	26,4	22,9
Comunidad Valenciana	80,0	38,7	51,8	54,4	58,5	33,3	16,1	24,1	8,7	15,4
Extremadura	0,0	40,0	22,2	62,1	38,5	0,0	13,3	11,1	37,9	15,4
Galicia	100,0	74,0	73,9	80,0	83,6	93,3	64,0	69,6	55,0	61,2
Madrid (Comunidad de)	-	100,0	100,0	94,8	94,9	-	86,7	72,2	72,7	25,0
Murcia (Región de)	-	68,8	30,0	44,4	71,4	-	31,3	15,0	22,2	28,6
Navarra (Comunidad Foral de)	100,0	77,8	100,0	100,0	94,7	100,0	66,7	45,5	50,0	57,9
País Vasco	100,0	100,0	100,0	100,0	98,7	100,0	74,4	71,7	51,1	71,1
Rioja (La)	100,0	80,0	100,0	-	100,0	100,0	0,0	20,0	-	30,8
Ceuta	-	-	-	0,0	-	-	-	-	0,0	-
Melilla	-	-	-	0,0	-	-	-	-	0,0	-
<b>CENTROS DE E.S.O. Y/O BACHILLERATOS / F.P.</b>										
<b>TOTAL</b>	<b>56,0</b>	<b>50,8</b>	<b>31,8</b>	<b>24,8</b>	<b>11,1</b>	<b>32,0</b>	<b>33,3</b>	<b>16,7</b>	<b>11,0</b>	<b>2,5</b>
Andalucía	0,0	0,0	0,0	0,0	0,0	0,0	0,0	0,0	0,0	0,0
Aragón	100,0	66,7	75,0	0,0	12,5	66,7	16,7	0,0	25,0	12,5
Asturias (Principado de)	-	50,0	-	0,0	10,5	-	50,0	-	0,0	5,3
Balears (Illes)	-	-	-	0,0	40,0	-	-	-	100,0	0,0
Canarias	-	-	0,0	0,0	11,1	-	-	0,0	0,0	0,0
Cantabria	-	50,0	-	0,0	9,1	-	50,0	-	0,0	0,0
Castilla y León	0,0	55,6	60,0	36,4	30,0	0,0	44,4	0,0	9,1	0,0
Castilla-La Mancha	66,7	66,7	100,0	66,7	33,3	0,0	0,0	33,3	0,0	33,3
Cataluña	-	71,4	41,7	38,5	16,5	-	42,9	33,3	23,1	3,5
Comunidad Valenciana	33,3	0,0	0,0	0,0	0,0	33,3	0,0	11,1	0,0	0,0
Extremadura	-	-	100,0	40,0	0,0	-	-	0,0	0,0	0,0
Galicia	50,0	83,3	0,0	16,7	12,2	25,0	33,3	0,0	0,0	4,9
Madrid (Comunidad de)	100,0	100,0	0,0	33,3	9,9	100,0	100,0	0,0	41,7	2,5
Murcia (Región de)	-	0,0	0,0	0,0	0,0	-	100,0	0,0	0,0	0,0
Navarra (Comunidad Foral de)	100,0	100,0	100,0	100,0	14,3	100,0	66,7	75,0	100,0	0,0
País Vasco	0,0	40,0	20,0	30,0	17,6	100,0	50,0	20,0	10,0	8,8
Rioja (La)	100,0	100,0	0,0	-	100,0	100,0	100,0	0,0	-	0,0
Ceuta	-	-	-	-	-	-	-	-	-	-
Melilla	-	-	-	-	-	-	-	-	-	-

(1) Se consideran los centros de E. Primaria, los de E. Primaria y E.S.O. y los de E. Primaria, E.S.O. y Bachilleratos / F.P.

## B2.7. Alumnado usuario de servicios complementarios por enseñanza

	Todos los Centros	Centros Públicos	Centros Privados
<b>COMEDOR ESCOLAR</b>			
<b>TOTAL</b>	<b>1.281.295</b>	<b>641.245</b>	<b>640.050</b>
Educación Infantil	405.581	204.439	201.142
E. Primaria	633.580	346.722	286.858
Educación Especial	19.852	10.803	9.049
E. Secundaria Obligatoria	195.004	73.235	121.769
Bachilleratos	20.718	1.675	19.043
Formación Profesional (1)	6.560	4.371	2.189
<b>RESIDENCIA ESCOLAR</b>			
<b>TOTAL</b>	<b>24.499</b>	<b>13.539</b>	<b>10.960</b>
Educación Infantil	509	287	222
E. Primaria	1.774	771	1.003
Educación Especial	1.702	1.020	682
E. Secundaria Obligatoria	7.712	2.292	5.420
Bachilleratos	2.593	624	1.969
Formación Profesional (1)	3.577	2.537	1.040
Sin distribuir por enseñanza	6.632	6.008	624
<b>TRANSPORTE ESCOLAR</b>			
<b>TOTAL</b>	<b>654.937</b>	<b>449.534</b>	<b>205.403</b>
Educación Infantil	72.367	34.964	37.403
E. Primaria	228.113	137.674	90.439
Educación Especial	17.712	9.935	7.777
E. Secundaria Obligatoria	251.387	198.679	52.708
Bachilleratos	37.631	23.080	14.551
Formación Profesional (1)	11.712	9.678	2.034
Sin distribuir por enseñanza	36.015	35.524	491

(1) Incluye el alumnado de Ciclos Formativos de F.P. y Programas de Garantía Social.



## B2.8. Porcentaje de alumnado de E. Infantil, E. Primaria y E.S.O. usuario de servicios complementarios

	COMEDOR			RESIDENCIA			TRANSPORTE		
	TOTAL	C. Públicos	C. Privados	TOTAL	C. Públicos	C. Privados	TOTAL	C. Públicos	C. Privados
<b>E. INFANTIL</b>									
<b>TOTAL</b>	<b>30,7</b>	<b>25,9</b>	<b>42,4</b>	<b>0,06</b>	<b>0,05</b>	<b>0,03</b>	<b>6,2</b>	<b>4,7</b>	<b>7,9</b>
Andalucía	13,5	12,5	17,1	0,00	0,00	0,00	0,0	0,0	0,0
Aragón	38,6	35,1	43,8	0,01	0,02	0,00	6,0	3,1	10,3
Asturias (Principado de)	32,1	27,8	41,2	0,00	0,00	0,00	22,5	17,7	32,5
Balears (Illes)	27,9	20,2	39,2	0,00	0,00	0,00	1,8	1,3	2,4
Canarias	39,6	34,3	57,7	0,20	0,01	0,37	11,1	8,1	21,4
Cantabria	27,0	24,2	31,4	0,03	0,02	0,02	18,2	23,7	9,2
Castilla y León	27,4	25,5	30,8	0,10	0,01	0,14	7,3	6,6	8,8
Castilla-La Mancha	15,6	13,7	23,5	0,02	0,02	0,00	2,8	3,0	1,8
Cataluña	..	..	50,2	..	..	0,00	..	..	3,3
Comunidad Valenciana	24,6	23,4	26,8	0,01	0,01	0,00	3,2	2,0	5,3
Extremadura	5,5	5,0	7,7	0,82	1,02	0,00	2,7	2,3	4,1
Galicia	15,8	13,9	19,6	0,00	0,00	0,00	16,4	16,7	15,9
Madrid (Comunidad de)	59,8	55,2	65,0	0,02	0,00	0,03	4,7	2,3	7,6
Murcia (Región de)	19,7	17,7	24,8	0,00	0,00	0,00	6,2	5,8	7,2
Navarra (Comunidad Foral de)	42,4	36,3	52,6	0,00	0,00	0,00	15,5	12,3	20,8
País Vasco	53,9	55,4	52,4	0,00	0,00	0,00	22,0	19,2	24,7
Rioja (La)	34,4	30,1	41,8	0,00	0,00	0,00	3,6	1,8	6,6
Ceuta	2,6	3,6	0,0	0,00	0,00	0,00	0,2	0,3	0,0
Melilla	1,9	0,7	5,4	0,00	0,00	0,00	0,6	0,8	0,0
<b>E. PRIMARIA</b>									
<b>TOTAL</b>	<b>26,7</b>	<b>24,1</b>	<b>34,7</b>	<b>0,11</b>	<b>0,07</b>	<b>0,14</b>	<b>10,3</b>	<b>9,6</b>	<b>10,9</b>
Andalucía	13,6	13,4	13,9	0,00	0,00	0,00	5,8	5,7	6,2
Aragón	32,7	29,1	39,2	0,07	0,06	0,09	8,2	3,7	16,1
Asturias (Principado de)	32,9	30,8	37,2	0,03	0,03	0,02	25,1	20,5	34,8
Balears (Illes)	24,2	16,3	36,6	0,06	0,00	0,15	7,6	8,9	5,5
Canarias	35,6	32,9	43,8	0,23	0,10	0,62	16,9	14,2	25,0
Cantabria	27,8	26,6	29,5	0,44	0,44	0,44	24,7	32,0	13,5
Castilla y León	19,7	19,1	20,9	0,30	0,11	0,68	8,2	7,9	8,9
Castilla-La Mancha	12,6	11,7	16,8	0,12	0,15	0,00	3,1	3,4	1,5
Cataluña	..	..	46,5	..	..	0,05	..	..	6,3
Comunidad Valenciana	24,3	25,0	22,8	0,02	0,00	0,05	4,9	4,4	6,0
Extremadura	5,9	6,1	5,1	0,44	0,54	0,05	3,0	2,4	5,1
Galicia	28,7	30,5	24,7	0,06	0,02	0,17	41,1	48,7	24,4
Madrid (Comunidad de)	51,1	46,5	56,4	0,06	0,00	0,13	6,2	3,6	9,2
Murcia (Región de)	15,4	14,9	16,7	0,04	0,03	0,06	7,4	7,5	7,2
Navarra (Comunidad Foral de)	35,1	30,6	42,7	0,09	0,00	0,25	16,2	13,0	21,7
País Vasco	55,7	63,2	49,1	0,00	0,00	0,01	27,5	22,8	31,7
Rioja (La)	22,3	22,5	21,9	0,07	0,00	0,19	2,3	1,2	4,1
Ceuta	11,0	15,5	0,0	0,00	0,00	0,00	0,1	0,2	0,0
Melilla	11,6	14,6	0,0	0,00	0,00	0,00	3,8	4,7	0,0
<b>E. SECUNDARIA OBLIGATORIA</b>									
<b>TOTAL</b>	<b>12,9</b>	<b>7,4</b>	<b>22,7</b>	<b>0,53</b>	<b>0,25</b>	<b>1,0</b>	<b>17,2</b>	<b>21,3</b>	<b>9,9</b>
Andalucía	..	..	..	..	..	..	..	..	..
Aragón	9,8	2,5	21,2	0,61	0,42	0,91	18,8	23,1	12,2
Asturias (Principado de)	7,0	3,2	14,1	0,24	0,21	0,29	30,9	33,8	25,6
Balears (Illes)	7,5	0,2	17,9	0,11	0,00	0,27	21,5	32,5	5,8
Canarias	8,4	3,5	24,8	0,15	0,03	0,56	21,9	22,6	19,6
Cantabria	7,9	1,9	18,0	2,04	1,28	3,33	31,0	42,1	12,1
Castilla y León	5,3	3,4	8,7	2,25	0,86	4,80	20,2	28,3	5,4
Castilla-La Mancha	2,5	0,9	9,3	1,00	0,44	3,25	20,4	25,0	1,8
Cataluña	24,2	19,4	30,5	0,15	0,00	0,35	11,9	15,7	6,8
Comunidad Valenciana	4,4	2,9	7,5	0,08	0,01	0,23	3,7	3,9	3,3
Extremadura	1,9	1,6	3,0	1,88	1,92	1,75	21,7	26,8	4,4
Galicia	19,9	18,6	23,2	0,82	0,17	2,43	47,5	57,9	21,8
Madrid (Comunidad de)	15,2	0,2	33,3	0,29	0,01	0,63	7,4	7,1	7,8
Murcia (Región de)	3,1	1,3	7,9	0,05	0,06	0,05	17,5	21,5	6,7
Navarra (Comunidad Foral de)	11,0	5,2	19,1	0,43	0,00	1,04	30,4	40,5	16,3
País Vasco	38,0	42,2	35,0	0,11	0,00	0,19	24,8	25,1	24,6
Rioja (La)	5,6	0,7	14,1	0,99	0,33	2,12	13,7	17,5	7,3
Ceuta	1,5	2,1	0,0	0,00	0,00	0,00	0,0	0,0	0,0
Melilla	0,0	0,0	0,0	0,00	0,00	0,00	4,5	5,1	0,0

**B2.9. Porcentaje de alumnado de E. Infantil, E. Primaria y E.S.O. usuario de servicios complementarios, por titularidad del centro**

Servicio de Comedor

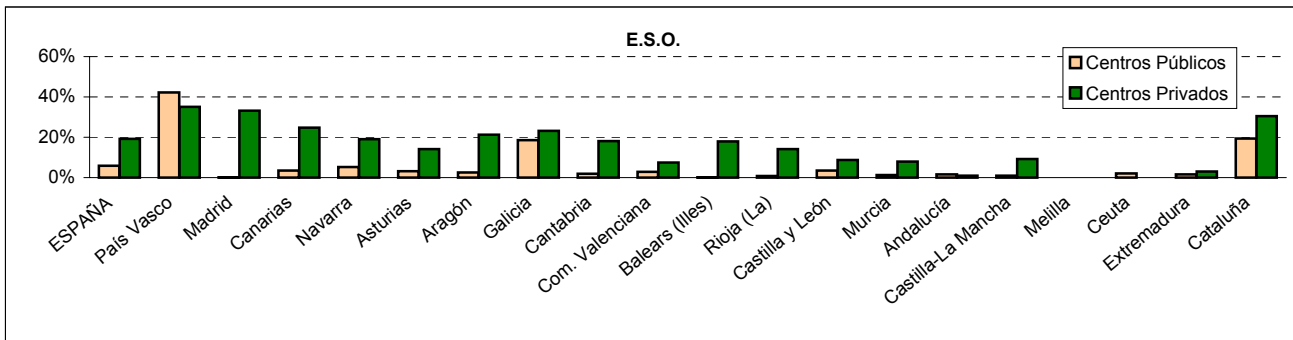
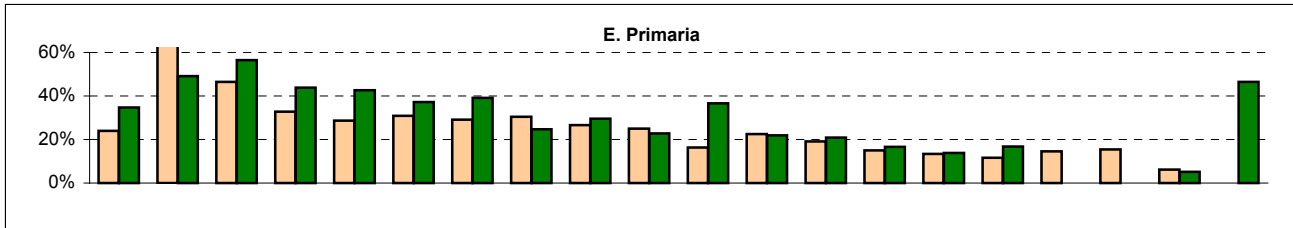
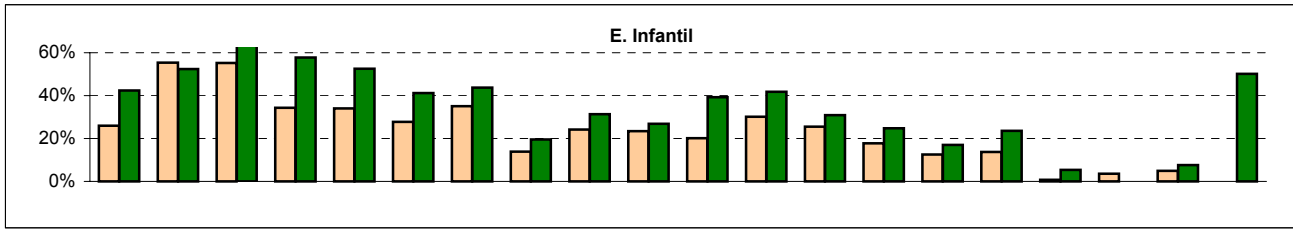

Servicio de Transporte

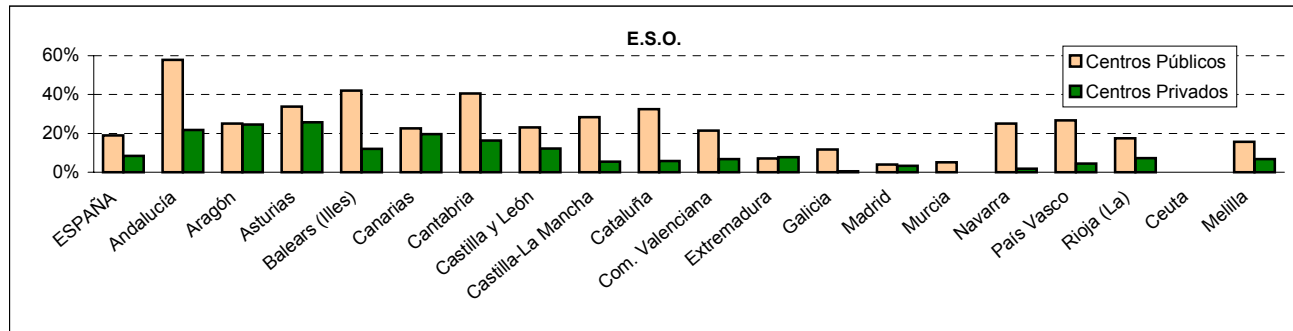
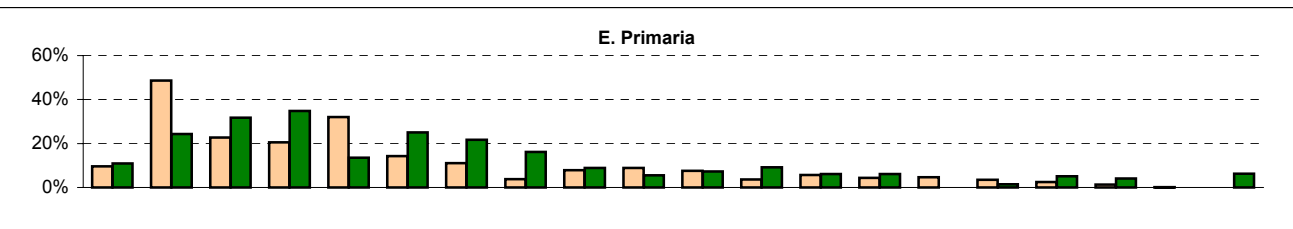
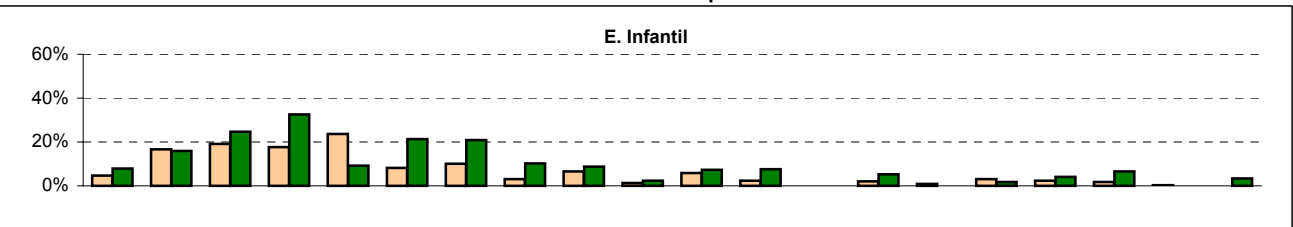

Nota: Las comunidades autónomas aparecen ordenadas según el porcentaje de alumnado usuario del servicio complementario en Educación Primaria.