

D6. LA FORMACIÓN PROFESIONAL

D6.0. Contenido, notas explicativas y fuentes de información

Se presenta en este capítulo la información estadística más relevante de las enseñanzas de la formación profesional específica del sistema educativo en el curso 2012-2013.

La formación profesional específica comprende las siguientes enseñanzas:

- *Ciclos Formativos de Formación Profesional de Grado Medio*: Se accede con el título de Graduado en Educación Secundaria Obligatoria. También se puede acceder a través de una prueba regulada por las Administraciones Educativas. Estas enseñanzas incluyen una fase de formación práctica en los centros de trabajo y el alumnado que las supera obtiene el título de Técnico de la correspondiente profesión.
- *Ciclos Formativos de Formación Profesional de Grado Superior*: Se accede con el título de Bachiller, por lo que tiene carácter de enseñanza superior. También se puede acceder a través de una prueba regulada por las Administraciones Educativas. Estas enseñanzas incluyen una fase de formación práctica en los centros de trabajo y el alumnado que las supera obtiene el título de Técnico Superior de la correspondiente profesión.

Se facilitan las siguientes precisiones técnicas sobre los datos estadísticos de este capítulo:

- En las tablas D6.2 se presenta el *número de ciclos impartidos de cada familia profesional*, obteniéndose esta información como suma del número de centros en que se imparte cada ciclo de una familia profesional.
- Las *tasas brutas de escolarización*, que se presentan en la tabla D6.3, se han calculado como la relación entre el total de alumnado de cualquier edad de la enseñanza considerada y la población del grupo de *edad teórica de cursar dicha enseñanza*. Las edades teóricas utilizadas han sido las siguientes: Ciclos Formativos de Grado Medio, 16-17 años; Ciclos Formativos de Grado Superior, 18-19 años.
- En el indicador *número de graduados en FP por 10.000 personas de la edad teórica de graduación*, que se presenta en la tabla D6.9, se han utilizado las siguientes edades teóricas de graduación: Técnico (Ciclos Formativos de Grado Medio), 17 años; Técnico Superior (Ciclos Formativos de Grado Superior), 19 años.

Fuentes de información:

- *Estadística de las Enseñanzas no universitarias*. Curso 2012-2013. S.G. de Estadística y Estudios del Ministerio de Educación, Cultura y Deporte.

D6.1. Centros que imparten, alumnado y número medio de alumnos por grupo de Ciclos Formativos de FP

	CENTROS QUE IMPARTEN					ALUMNADO				Número medio de alumnos por grupo (2)	
	Total	Grado Medio (1)	Grado Superior (1)	Eduación a distancia		Grado Medio (1)	Grado Superior (1)	Eduación a distancia		Grado Medio	Grado Superior
				Grado Medio	Grado Superior			Grado Medio	Grado Superior		
TODOS LOS CENTROS											
TOTAL	3.015	2.654	2.195	114	161	317.365	300.321	15.130	28.231	21,0	22,0
Andalucía	636	556	434	6	29	61.532	49.194	548	4.817	23,4	24,2
Aragón	96	89	69	4	7	8.907	8.398	231	551	18,5	16,5
Asturias (Principado de)	85	68	62	7	10	6.391	6.882	1.058	1.000	18,3	19,6
Balears (Illes)	68	64	41	4	4	6.287	3.607	559	649	16,0	17,2
Canarias	132	112	86	34	41	12.173	10.464	3.803	4.007	18,0	21,8
Cantabria	46	44	37	6	5	4.455	3.984	707	740	16,7	18,3
Castilla y León	178	163	137	13	14	17.488	16.376	1.447	1.200	20,2	20,9
Castilla-La Mancha	152	137	110	10	14	14.856	13.086	890	1.792	18,0	17,8
Cataluña	395	362	296	1	1	56.304	51.100	2.754	7.045	25,9	26,3
Comunitat Valenciana	313	285	246	1	1	41.663	40.260	75	679	20,5	23,0
Extremadura	126	121	75	4	6	7.456	6.095	464	1.338	15,5	17,8
Galicia	235	198	163	9	13	20.037	20.900	1.061	1.298	17,3	20,0
Madrid (Comunidad de)	265	209	206	7	9	30.537	36.194	588	1.786	22,5	22,7
Murcia (Región de)	84	78	67	4	2	9.483	8.281	347	499	19,0	22,5
Navarra (Comunidad Foral de)	28	25	24	2	1	3.643	3.483	205	139	20,2	19,7
País Vasco	147	116	118	1	1	12.564	18.685	154	331	17,9	18,9
Rioja (La)	18	16	14	0	1	2.274	2.027	0	168	20,8	20,7
Ceuta	6	6	6	1	1	641	747	239	137	22,5	19,9
Melilla	5	5	4	0	1	674	558	0	55	26,8	25,7
CENTROS PÚBLICOS											
TOTAL	2.106	1.936	1.605	106	130	240.378	232.815	14.827	26.388	20,9	22,2
Andalucía	478	440	330	2	11	44.826	38.856	488	3.794	22,5	24,2
Aragón	63	60	48	4	7	6.453	6.123	231	551	18,0	15,2
Asturias (Principado de)	56	47	44	7	9	4.916	5.603	1.058	980	18,6	20,9
Balears (Illes)	56	54	37	4	4	5.234	3.194	559	649	15,5	17,0
Canarias	116	103	75	33	36	11.128	9.705	3.788	3.791	18,1	22,4
Cantabria	31	31	26	6	5	3.010	2.907	707	740	15,5	17,1
Castilla y León	125	117	103	12	11	12.502	12.577	1.222	1.070	19,4	20,4
Castilla-La Mancha	128	116	98	8	12	13.233	12.040	887	1.771	18,0	17,4
Cataluña	255	244	193	1	1	43.507	36.075	2.754	7.045	26,8	26,4
Comunitat Valenciana	206	194	181	1	1	30.993	33.414	75	679	21,8	24,0
Extremadura	111	107	66	4	6	6.601	5.530	464	1.338	15,5	18,0
Galicia	166	145	127	9	13	16.495	17.874	1.061	1.298	17,1	20,5
Madrid (Comunidad de)	142	124	123	7	7	21.233	25.977	588	1.353	23,4	24,9
Murcia (Región de)	58	55	51	4	2	6.920	6.988	347	499	18,5	22,2
Navarra (Comunidad Foral de)	20	18	18	2	1	2.767	2.687	205	139	20,1	19,6
País Vasco	73	60	64	1	1	7.676	10.127	154	331	17,2	18,3
Rioja (La)	11	10	11	0	1	1.569	1.833	0	168	20,5	20,4
Ceuta	6	6	6	1	1	641	747	239	137	22,5	19,9
Melilla	5	5	4	0	1	674	558	0	55	26,8	25,7
CENTROS PRIVADOS											
TOTAL	909	718	590	8	31	76.987	67.506	303	1.843	21,2	21,4
Andalucía	158	116	104	4	18	16.706	10.338	60	1.023	26,1	23,9
Aragón	33	29	21	0	0	2.454	2.275	0	0	19,8	21,2
Asturias (Principado de)	29	21	18	0	1	1.475	1.279	0	20	17,4	15,1
Balears (Illes)	12	10	4	0	0	1.053	413	0	0	19,4	19,3
Canarias	16	9	11	1	5	1.045	759	15	216	16,6	15,8
Cantabria	15	13	11	0	0	1.445	1.077	0	0	19,6	22,4
Castilla y León	53	46	34	1	3	4.986	3.799	225	130	22,3	23,0
Castilla-La Mancha	24	21	12	2	2	1.623	1.046	3	21	18,4	25,2
Cataluña	140	118	103	0	0	12.797	15.025	0	0	23,2	26,0
Comunitat Valenciana	107	91	65	0	0	10.670	6.846	0	0	17,4	19,3
Extremadura	15	14	9	0	0	855	565	0	0	15,7	15,7
Galicia	69	53	36	0	0	3.542	3.026	0	0	18,1	17,8
Madrid (Comunidad de)	123	85	83	0	2	9.304	10.217	0	433	20,6	18,6
Murcia (Región de)	26	23	16	0	0	2.563	1.293	0	0	20,7	24,5
Navarra (Comunidad Foral de)	8	7	6	0	0	876	796	0	0	20,7	20,2
País Vasco	74	56	54	0	0	4.888	8.558	0	0	19,1	19,7
Rioja (La)	7	6	3	0	0	705	194	0	0	21,8	24,3
Ceuta	0	0	0	0	0	0	0	0	0	-	-
Melilla	0	0	0	0	0	0	0	0	0	-	-

(1) Enseñanza presencial: régimen ordinario y adultos.

(2) Sólo se considera el alumnado y los grupos de régimen ordinario, excluyendo el alumnado matriculado exclusivamente para realizar la formación en centro de trabajo.

D6.2. Número de ciclos impartidos, por familia profesional (1)

(continúa)

	Act. Agrarias/ Agraria		Act. Físicas y Deport.	Act. Marítimo Pesquera		Administración/ Administración y gestión		Artes Gráficas		Comercio y Marketing		Comunic. Imagen y Sonido/Imagen y Sonido		Edificación y Obra Civil	
	LOGSE	LOE		LOGSE	LOGSE	LOE	LOGSE	LOE	LOGSE	LOE	LOGSE	LOE	LOGSE	LOE	LOGSE
GRADO MEDIO															
TOTAL	118	111	138	45	2	250	1.073	73	32	331	27	54	2	32	20
Andalucía	24	21	29	7	0	37	243	11	0	76	0	11	0	1	0
Aragón	7	4	4	0	0	9	36	2	0	4	0	1	0	2	0
Asturias (Principado de)	1	2	3	2	0	5	23	2	0	5	0	2	0	2	0
Balears (Illes)	6	7	8	1	0	10	25	3	2	6	0	2	0	0	0
Canarias	10	9	1	11	1	20	44	2	3	17	16	1	0	2	1
Cantabria	2	3	2	0	0	9	20	1	0	5	0	1	0	0	0
Castilla y León	9	5	2	0	0	30	52	2	0	18	0	5	0	2	0
Castilla-La Mancha	6	5	5	0	0	8	55	0	0	13	0	1	0	1	0
Cataluña	17	17	35	4	1	16	161	10	7	50	2	4	0	8	6
Comunitat Valenciana	12	9	21	4	0	36	113	5	3	45	0	6	2	3	5
Extremadura	6	6	3	0	0	24	42	2	0	15	0	3	0	3	0
Galicia	7	7	5	9	0	0	71	10	5	29	0	4	0	1	3
Madrid (Comunidad de)	3	2	7	0	0	15	94	14	8	21	0	9	0	0	0
Murcia (Región de)	2	4	3	2	0	24	43	2	0	10	0	1	0	1	0
Navarra (Cdad Foral de)	4	3	3	0	0	2	10	2	0	4	0	0	0	1	0
País Vasco	1	6	5	5	0	0	29	4	4	9	9	3	0	5	5
Rioja (La)	1	0	0	0	0	5	10	1	0	2	0	0	0	0	0
Ceuta	0	0	1	0	0	0	1	0	0	1	0	0	0	0	0
Melilla	0	1	1	0	0	0	1	0	0	1	0	0	0	0	0
GRADO SUPERIOR															
TOTAL	97	43	205	33	10	910	419	39	-	336	121	170	113	164	147
Andalucía	20	0	31	4	0	169	0	4	-	35	0	31	0	32	20
Aragón	7	0	5	0	0	32	0	1	-	9	0	6	0	4	2
Asturias (Principado de)	2	0	3	2	0	20	0	2	-	7	0	9	0	6	3
Balears (Illes)	3	2	6	1	1	20	16	0	-	4	1	2	2	2	2
Canarias	5	2	11	6	0	39	37	0	-	10	15	9	10	5	5
Cantabria	2	0	2	0	0	15	13	1	-	4	2	0	0	4	2
Castilla y León	6	0	10	0	0	59	1	2	-	17	0	10	0	13	8
Castilla-La Mancha	5	4	9	0	0	41	0	0	-	13	7	3	0	8	9
Cataluña	13	11	30	3	2	132	101	7	-	79	32	21	25	25	25
Comunitat Valenciana	9	6	23	2	1	95	77	3	-	46	24	15	13	17	17
Extremadura	4	0	5	0	0	30	0	1	-	8	0	4	0	6	4
Galicia	9	10	13	8	3	69	57	2	-	24	0	14	17	9	15
Madrid (Comunidad de)	2	2	34	0	0	85	70	8	-	38	13	36	36	14	16
Murcia (Región de)	3	0	7	1	0	35	0	1	-	9	0	3	0	6	2
Navarra (Cdad Foral de)	2	2	1	0	0	12	0	1	-	8	0	0	0	1	1
País Vasco	4	4	12	6	3	44	46	6	-	23	26	7	10	10	14
Rioja (La)	1	0	1	0	0	10	0	0	-	1	0	0	0	1	1
Ceuta	0	0	1	0	0	2	0	0	-	1	0	0	0	1	1
Melilla	0	0	1	0	0	1	1	0	-	0	1	0	0	0	0

(1) Cada Ciclo Formativo aparece contabilizado tantas veces como centros lo imparten. Se tiene en cuenta la enseñanza presencial.

D6.2. Número de ciclos impartidos, por familia profesional (1)

(continuación)

	Electricidad y Electrónica		Fabricación Mecánica		Hostelería y Turismo		Imagen Personal		Industrias Alimentarias		Informática/ Informática y comunicaciones		Madera y Mueble / Mad. Mueble y Corcho		Mant. Serv. a la Prod./Inst. Mant.	
	LOGSE	LOE	LOGSE	LOE	LOGSE	LOE	LOGSE	LOE	LOGSE	LOE	LOGSE	LOE	LOGSE	LOE	LOGSE	LOE
GRADO MEDIO																
TOTAL	196	670	15	275	16	285	440	158	7	100	9	494	77	58	239	246
Andalucía	53	118	0	47	0	53	82	0	0	11	0	127	12	0	38	33
Aragón	8	26	5	8	1	10	12	0	0	5	0	11	3	0	9	4
Asturias (Principado de)	3	15	0	9	0	7	16	0	0	3	0	5	3	0	12	3
Balears (Illes)	3	16	0	1	0	12	5	5	0	1	1	12	1	1	5	5
Canarias	16	28	0	9	4	32	22	21	1	5	2	15	4	4	10	14
Cantabria	1	13	0	7	0	5	5	0	1	2	2	7	1	0	3	2
Castilla y León	17	49	0	17	0	19	26	0	0	8	0	19	7	2	20	3
Castilla-La Mancha	13	38	0	11	1	20	18	11	0	4	1	22	3	0	11	4
Cataluña	14	94	3	35	6	39	66	31	2	18	0	91	9	13	47	53
Comunitat Valenciana	15	69	4	17	2	23	53	26	0	9	1	52	5	6	28	43
Extremadura	5	17	0	5	0	9	19	0	2	6	0	17	5	0	5	3
Galicia	4	58	0	25	0	18	39	21	0	14	0	25	10	16	9	19
Madrid (Comunidad de)	34	55	1	17	1	17	39	20	0	4	1	55	4	4	13	23
Murcia (Región de)	4	24	1	6	1	4	10	0	0	4	1	15	0	1	5	3
Navarra (Comunidad Foral de)	1	7	0	11	0	2	5	1	0	1	0	1	2	2	9	7
País Vasco	2	34	1	47	0	11	14	21	1	3	0	15	7	9	13	25
Rioja (La)	3	7	0	3	0	2	5	0	0	2	0	3	1	0	2	0
Ceuta	0	1	0	0	0	1	2	0	0	0	0	1	0	0	0	1
Melilla	0	1	0	0	0	1	2	1	0	0	0	1	0	0	0	1
GRADO SUPERIOR																
TOTAL	490	412	21	196	84	348	131	70	15	38	212	663	22	14	193	128
Andalucía	66	24	2	13	16	64	22	0	0	4	45	120	2	0	24	7
Aragón	18	7	0	6	3	10	3	0	1	2	9	21	1	0	10	4
Asturias (Principado de)	16	8	0	10	1	14	3	0	1	1	7	11	0	0	3	2
Balears (Illes)	8	8	0	0	4	10	1	0	0	0	0	13	0	0	2	2
Canarias	14	18	0	3	9	21	4	6	0	2	9	16	0	2	4	4
Cantabria	9	3	0	4	0	5	4	0	1	1	3	9	1	1	3	1
Castilla y León	39	11	0	14	6	23	11	0	4	4	16	38	2	0	18	2
Castilla-La Mancha	27	12	0	4	5	15	5	3	1	3	10	26	1	2	10	2
Cataluña	72	77	12	32	14	48	20	19	2	5	38	120	2	2	27	23
Comunitat Valenciana	51	62	4	15	8	34	19	12	1	3	26	62	2	1	29	30
Extremadura	12	9	0	2	3	8	4	0	2	3	6	16	3	0	5	1
Galicia	30	45	0	15	1	31	9	9	0	3	0	42	3	3	9	13
Madrid (Comunidad de)	50	51	1	11	9	31	17	12	1	2	33	95	1	1	7	5
Murcia (Región de)	14	3	1	3	3	8	2	0	1	2	6	20	1	0	5	1
Navarra (Comunidad Foral de)	9	7	1	6	1	2	1	1	0	1	1	7	1	0	11	8
País Vasco	50	64	0	56	0	19	5	8	0	1	1	41	2	2	20	22
Rioja (La)	5	2	0	2	1	2	0	0	0	1	2	4	0	0	4	0
Ceuta	0	0	0	0	0	2	1	0	0	0	0	1	0	0	1	1
Melilla	0	1	0	0	0	1	0	0	0	0	0	1	0	0	1	0

(1) Cada Ciclo Formativo aparece contabilizado tantas veces como centros lo imparten. Se tiene en cuenta la enseñanza presencial.

D6.2. Número de ciclos impartidos, por familia profesional (1)

(conclusión)

	Mant. Vehículos/ Transporte y Mantenimiento		Química		Sanidad		Serv. Sociocul. y a la Comunidad		Textil, Confec. y Piel		Vidrio y Cerámica	Artes y Artesanías	Energía y Agua	Segur. y medio ambiente
	LOGSE	LOE	LOGSE	LOE	LOGSE	LOE	LOGSE	LOE	LOGSE	LOE	LOE	LOE	LOE	LOE
GRADO MEDIO														
TOTAL	225	500	72	11	446	242	266	198	2	22	1	-	-	-
Andalucía	40	92	13	2	85	41	64	0	0	3	0	-	-	-
Aragón	10	16	2	1	10	6	7	6	0	1	0	-	-	-
Asturias (Principado de)	8	16	3	0	14	5	4	0	0	1	0	-	-	-
Balears (Illes)	5	7	0	0	13	7	9	8	0	0	0	-	-	-
Canarias	14	27	3	0	17	11	14	16	1	3	0	-	-	-
Cantabria	4	9	1	1	9	3	5	5	0	0	0	-	-	-
Castilla y León	24	35	5	1	23	17	10	0	0	3	0	-	-	-
Castilla-La Mancha	10	26	3	1	19	11	17	34	0	0	0	-	-	-
Cataluña	34	68	19	2	75	40	56	61	0	5	0	-	-	-
Comunitat Valenciana	28	47	6	0	45	29	21	21	1	2	1	-	-	-
Extremadura	4	19	1	0	13	6	13	0	0	0	0	-	-	-
Galicia	1	43	6	0	26	20	10	15	0	2	0	-	-	-
Madrid (Comunidad de)	25	48	4	1	40	20	15	17	0	1	0	-	-	-
Murcia (Región de)	11	15	3	1	22	12	3	0	0	0	0	-	-	-
Navarra (Comunidad Foral de)	2	3	0	1	6	1	2	3	0	0	0	-	-	-
País Vasco	1	25	2	0	24	8	12	12	0	1	0	-	-	-
Rioja (La)	3	3	1	0	3	3	2	0	0	0	0	-	-	-
Ceuta	1	0	0	0	1	1	1	0	0	0	0	-	-	-
Melilla	0	1	0	0	1	1	1	0	0	0	0	-	-	-
GRADO SUPERIOR														
TOTAL	22	143	47	78	644	48	261	356	1	25	2	3	50	4
Andalucía	4	15	3	11	122	9	51	53	0	2	0	0	6	0
Aragón	2	8	1	3	17	0	7	3	0	1	0	0	4	0
Asturias (Principado de)	0	4	2	1	28	1	5	4	0	0	0	0	1	0
Balears (Illes)	2	2	0	0	9	1	3	5	0	0	0	0	0	0
Canarias	0	3	2	1	26	1	15	19	1	4	0	0	2	0
Cantabria	1	3	1	1	10	0	6	5	0	0	0	0	1	0
Castilla y León	1	12	2	5	36	2	11	12	0	1	0	0	1	0
Castilla-La Mancha	2	8	2	4	23	4	9	30	0	0	0	0	1	0
Cataluña	2	20	16	19	105	5	47	76	0	5	0	0	11	2
Comunitat Valenciana	3	18	3	4	67	5	31	38	0	3	2	3	7	0
Extremadura	0	5	0	0	15	0	6	5	0	1	0	0	2	0
Galicia	0	10	4	8	50	10	12	16	0	2	0	0	7	0
Madrid (Comunidad de)	5	18	3	9	75	8	27	48	0	3	0	0	0	0
Murcia (Región de)	0	5	2	2	18	0	8	8	0	0	0	0	2	0
Navarra (Comunidad Foral de)	0	1	0	1	6	1	2	4	0	0	0	0	2	0
País Vasco	0	10	6	8	30	1	15	24	0	2	0	0	3	2
Rioja (La)	0	0	0	1	5	0	2	3	0	1	0	0	0	0
Ceuta	0	1	0	0	1	0	3	1	0	0	0	0	0	0
Melilla	0	0	0	0	1	0	1	2	0	0	0	0	0	0

(1) Cada Ciclo Formativo aparece contabilizado tantas veces como centros lo imparten. Se tiene en cuenta la enseñanza presencial.

D6.3. Tasas brutas de escolarización (1)

	Ciclo Formativo Grado Medio	Ciclo Formativo Grado Superior
AMBOS SEXOS		
TOTAL	37,3	34,0
Andalucía	35,6	26,9
Aragón	38,7	35,4
Asturias (Principado de)	43,3	44,8
Balears (Illes)	31,0	17,4
Canarias	29,5	24,9
Cantabria	48,0	41,7
Castilla y León	43,0	38,3
Castilla-La Mancha	35,3	29,8
Cataluña	42,3	37,7
Comunitat Valenciana	45,7	42,8
Extremadura	32,9	25,0
Galicia	48,0	45,9
Madrid (Comunidad de)	27,4	31,2
Murcia (Región de)	30,5	26,3
Navarra (Comunidad Foral de)	30,9	29,3
País Vasco	36,8	54,8
Rioja (La)	41,3	35,0
Ceuta	32,2	33,9
Melilla	30,6	24,6
HOMBRES		
TOTAL	41,1	34,5
Andalucía	38,5	26,5
Aragón	43,6	40,2
Asturias (Principado de)	49,2	45,7
Balears (Illes)	32,1	16,7
Canarias	33,9	23,0
Cantabria	50,0	40,9
Castilla y León	48,3	40,4
Castilla-La Mancha	36,4	29,4
Cataluña	47,6	38,8
Comunitat Valenciana	47,7	40,5
Extremadura	34,6	25,0
Galicia	54,0	45,3
Madrid (Comunidad de)	30,6	32,1
Murcia (Región de)	32,3	27,1
Navarra (Comunidad Foral de)	39,4	34,4
País Vasco	45,5	64,4
Rioja (La)	46,3	37,0
Ceuta	26,0	28,3
Melilla	31,6	19,9
MUJERES		
TOTAL	33,3	33,4
Andalucía	32,5	27,3
Aragón	33,6	30,2
Asturias (Principado de)	37,0	43,9
Balears (Illes)	29,8	18,2
Canarias	25,1	27,0
Cantabria	45,8	42,6
Castilla y León	37,3	36,1
Castilla-La Mancha	34,1	30,3
Cataluña	36,6	36,5
Comunitat Valenciana	43,5	45,2
Extremadura	31,2	25,0
Galicia	41,7	46,6
Madrid (Comunidad de)	24,0	30,2
Murcia (Región de)	28,5	25,5
Navarra (Comunidad Foral de)	22,1	23,9
País Vasco	27,5	44,6
Rioja (La)	36,2	33,0
Ceuta	38,4	39,5
Melilla	29,5	29,4

(1) Para el cálculo de la tasa bruta de escolarización se ha tenido en cuenta el alumnado de enseñanza presencial: regímenes ordinario y de adultos.

D6.4. Distribución porcentual del alumnado según edad. Ciclos Formativos de Grado Medio (1)

	16 años	17 años	18 años	19 años	20 y más años
TOTAL	3,2	13,1	19,1	16,2	48,4
Andalucía	2,0	12,0	19,5	17,8	48,7
Aragón	2,2	15,3	22,8	17,0	42,6
Asturias (Principado de)	0,9	8,1	14,8	15,1	61,1
Balears (Illes)	2,9	13,9	19,3	16,2	47,6
Canarias	1,1	9,2	17,2	16,9	55,7
Cantabria	1,6	10,3	17,5	15,6	55,1
Castilla y León	0,7	8,1	18,3	17,9	55,0
Castilla-La Mancha	1,3	8,9	18,2	17,0	54,7
Cataluña	10,0	22,9	21,0	13,0	33,0
Comunitat Valenciana	2,5	14,1	20,0	14,9	48,5
Extremadura	2,0	14,7	23,3	19,1	41,0
Galicia	0,8	6,7	14,2	16,3	62,0
Madrid (Comunidad de)	1,0	9,6	19,7	17,7	52,0
Murcia (Región de)	0,8	7,1	15,7	16,7	59,8
Navarra (Comunidad Foral de)	5,7	19,6	23,5	18,3	32,9
País Vasco	2,7	10,5	16,2	15,1	55,5
Rioja (La)	2,7	14,6	20,9	18,3	43,5
Ceuta	0,9	8,9	20,9	19,0	50,2
Melilla	1,0	11,7	15,0	17,1	55,2

D6.5. Distribución porcentual del alumnado según edad. Ciclos Formativos de Grado Superior (1)

	18 años	19 años	20 años	21 años	22 años	23 y más años
TOTAL	5,1	12,4	15,6	13,3	10,2	43,4
Andalucía (2)	5,4	12,2	15,8	14,4	10,9	41,3
Aragón	4,0	12,6	16,9	14,2	10,2	42,1
Asturias (Principado de)	5,4	10,7	13,9	12,7	9,6	47,5
Balears (Illes)	3,2	8,7	15,2	12,7	10,6	49,6
Canarias	5,4	12,6	14,9	13,3	10,6	43,2
Cantabria	3,6	10,3	16,4	12,8	10,5	46,4
Castilla y León	3,7	10,0	15,1	13,4	11,4	46,4
Castilla-La Mancha	4,7	11,6	15,5	14,5	11,0	42,6
Cataluña (3)	6,3	15,6	17,6	13,7	9,5	37,4
Comunitat Valenciana	3,6	10,5	13,3	11,3	10,0	51,3
Extremadura	4,0	12,8	19,0	16,5	12,4	35,3
Galicia	5,1	12,6	15,2	12,4	9,7	45,0
Madrid (Comunidad de)	5,8	12,9	16,2	13,8	10,3	41,0
Murcia (Región de)	3,2	8,8	13,4	11,7	9,4	53,4
Navarra (Comunidad Foral de)	6,9	14,7	18,2	17,2	10,3	32,6
País Vasco	6,4	12,8	13,7	12,0	9,6	45,4
Rioja (La)	3,6	10,0	14,9	13,5	10,5	47,6
Ceuta	2,3	9,0	10,6	11,1	8,3	58,8
Melilla	4,1	14,9	17,9	11,8	10,6	40,7

(1) Para la distribución porcentual del alumnado por edad se ha tenido en cuenta el alumnado de enseñanza presencial: regímenes ordinario y de adultos.

(2) Se ha estimado la distribución por edad del alumnado para las edades de 21, 22 y "23 y más años".

(3) Se ha estimado la distribución por edad del alumnado para las edades de 20, 21, 22 y "23 y más años".

D6.6. Alumnado matriculado en Ciclos Formativos, por familia profesional (1)

(continúa)

	TOTAL		Act. Agrarias/ Agraria		Act. Físicas y Deport.		Act. Marítimo Pesquera		Administración/ Administración y gestión		Artes Gráficas	
	LOGSE	LOE	LOGSE	LOE	LOGSE	LOGSE	LOE	LOGSE	LOE	LOGSE	LOE	
GRADO MEDIO												
TOTAL	120.235	212.260	3.325	3.712	7.134	1.721	40	2.378	49.528	2.318	931	
Andalucía	25.312	36.768	653	819	1.581	315	0	90	11.459	471	0	
Aragón	3.727	5.411	234	151	145	0	0	248	1.356	73	0	
Asturias (Principado de)	3.494	3.955	52	67	115	77	0	5	708	83	0	
Balears (Illes)	2.293	4.553	66	146	290	78	0	33	1.067	49	37	
Canarias	4.607	11.369	178	227	1	277	20	117	2.172	30	56	
Cantabria	1.778	3.384	48	71	68	0	0	32	682	43	0	
Castilla y León	8.199	10.736	346	153	78	0	0	751	2.162	103	0	
Castilla-La Mancha	4.374	11.372	222	160	171	0	0	11	2.772	0	0	
Cataluña	20.596	38.462	329	679	1.622	183	20	168	7.715	364	301	
Comunitat Valenciana	16.044	25.694	459	372	1.804	215	0	340	6.048	138	103	
Extremadura	3.329	4.591	224	154	145	0	0	69	1.310	68	0	
Galicia	6.066	15.032	274	183	180	346	0	0	2.595	282	110	
Madrid (Comunidad de)	10.317	20.808	22	92	387	0	0	204	5.637	355	206	
Murcia (Región de)	3.793	6.037	57	117	159	84	0	299	1.800	70	0	
Navarra (Cdad Foral de)	1.515	2.333	63	89	108	0	0	4	580	68	0	
País Vasco	3.283	9.435	48	194	186	146	0	0	976	80	118	
Rioja (La)	902	1.372	50	0	0	0	0	7	350	41	0	
Ceuta	340	540	0	0	42	0	0	0	100	0	0	
Melilla	266	408	0	38	52	0	0	0	39	0	0	
GRADO SUPERIOR												
TOTAL	173.473	155.079	4.286	1.341	14.881	1.269	283	39.677	13.629	1.913	0	
Andalucía	35.443	18.568	1.128	0	2.103	212	0	10.853	0	186	0	
Aragón	5.707	3.242	376	0	322	0	0	1.406	0	57	0	
Asturias (Principado de)	4.706	3.176	113	0	167	95	0	845	0	95	0	
Balears (Illes)	1.751	2.505	56	27	312	27	30	425	538	0	0	
Canarias	5.876	8.595	175	39	555	211	0	2.037	1.838	0	0	
Cantabria	2.243	2.481	101	0	105	0	0	305	276	42	0	
Castilla y León	10.884	6.692	436	0	574	0	0	2.585	69	77	0	
Castilla-La Mancha	7.753	7.125	213	163	490	0	0	2.400	0	0	0	
Cataluña	31.678	26.467	428	282	3.027	139	80	5.540	2.484	304	0	
Comunitat Valenciana	19.347	21.592	407	287	2.048	90	35	3.490	3.076	151	0	
Extremadura	4.549	2.884	206	0	276	0	0	1.410	0	28	0	
Galicia	9.085	13.113	206	285	726	306	70	1.901	1.776	88	0	
Madrid (Comunidad de)	17.931	20.049	85	94	2.692	0	0	2.572	2.328	516	0	
Murcia (Región de)	5.698	3.082	161	0	437	47	0	1.696	0	33	0	
Navarra (Cdad Foral de)	1.973	1.649	60	47	41	0	0	591	0	36	0	
País Vasco	6.939	12.077	89	117	762	142	68	1.104	1.219	300	0	
Rioja (La)	1.180	1.015	46	0	118	0	0	366	0	0	0	
Ceuta	472	412	0	0	57	0	0	129	0	0	0	
Melilla	258	355	0	0	69	0	0	22	25	0	0	

(1) Incluye el alumnado de enseñanza presencial (régimen ordinario y de adultos) y enseñanza a distancia.

D6.6. Alumnado matriculado en Ciclos Formativos, por familia profesional (1)

(continuación)

	Comercio y Marketing		Comunic. Imagen y Sonido/Imagen y Sonido		Edificación y Obra Civil		Electricidad y Electrónica		Fabricación Mecánica		Hostelería y Turismo	
	LOGSE	LOE	LOGSE	LOE	LOGSE	LOE	LOGSE	LOE	LOGSE	LOE	LOGSE	LOE
GRADO MEDIO												
TOTAL	13.139	635	3.220	132	502	326	5.833	28.942	516	11.508	116	17.428
Andalucía	3.756	0	729	0	34	0	1.383	4.964	0	2.029	0	2.981
Aragón	172	0	84	0	56	0	204	962	187	290	49	448
Asturias (Principado de)	237	0	90	0	77	0	108	748	0	484	0	461
Balears (Illes)	181	0	88	0	0	0	29	591	0	27	0	555
Canarias	317	409	1	0	34	21	212	1.039	0	280	7	1.469
Cantabria	160	0	44	0	0	0	24	491	0	329	0	245
Castilla y León	697	0	294	0	45	0	392	2.007	0	752	0	972
Castilla-La Mancha	538	0	50	0	5	0	242	1.644	0	390	1	1.096
Cataluña	1.630	58	275	0	85	73	1.184	4.422	3	1.588	47	3.205
Comunitat Valenciana	2.299	0	397	132	21	114	372	3.356	200	707	3	1.612
Extremadura	475	0	115	0	16	0	134	703	0	172	0	389
Galicia	1.019	0	202	0	7	46	131	2.449	0	1.300	0	1.307
Madrid (Comunidad de)	903	0	682	0	0	0	1.204	2.570	54	739	8	1.331
Murcia (Región de)	354	0	73	0	17	0	119	947	37	247	1	282
Navarra (Comunidad Foral de)	144	0	0	0	70	0	3	379	0	321	0	113
País Vasco	104	168	96	0	35	72	55	1.337	35	1.724	0	727
Rioja (La)	68	0	0	0	0	0	37	254	0	129	0	100
Ceuta	36	0	0	0	0	0	0	29	0	0	0	91
Melilla	49	0	0	0	0	0	0	50	0	0	0	44
GRADO SUPERIOR												
TOTAL	15.578	3.421	7.593	4.089	2.564	4.334	11.690	12.930	318	7.072	560	16.378
Andalucía	2.354	0	1.814	0	741	711	2.213	1.035	71	520	159	3.456
Aragón	665	0	335	0	59	100	583	208	0	250	22	342
Asturias (Principado de)	537	0	340	0	102	83	374	310	0	413	1	514
Balears (Illes)	113	19	48	61	13	27	70	169	0	0	8	370
Canarias	240	444	183	286	81	127	304	545	0	72	68	827
Cantabria	113	103	0	0	52	59	217	118	0	134	0	168
Castilla y León	921	0	495	0	204	226	1.311	408	0	539	14	944
Castilla-La Mancha	828	287	187	0	77	267	999	493	0	110	11	692
Cataluña	3.081	803	1.370	1.076	267	535	1.461	2.053	76	1.020	150	2.370
Comunitat Valenciana	1.781	784	436	448	179	526	870	2.558	75	514	15	1.706
Extremadura	572	0	229	0	90	119	206	272	0	51	7	314
Galicia	1.048	0	365	529	227	551	598	1.204	0	559	49	1.437
Madrid (Comunidad de)	2.000	366	1.470	1.447	141	482	931	1.607	50	490	38	1.849
Murcia (Región de)	407	0	112	0	156	70	513	137	45	145	14	321
Navarra (Comunidad Foral de)	408	0	0	0	8	35	192	191	1	199	2	58
País Vasco	406	573	209	242	158	365	755	1.503	0	1.978	0	845
Rioja (La)	56	0	0	0	1	28	93	67	0	78	2	75
Ceuta	48	0	0	0	8	23	0	0	0	0	0	53
Melilla	0	42	0	0	0	0	0	52	0	0	0	37

(1) Incluye el alumnado de enseñanza presencial (régimen ordinario y de adultos) y enseñanza a distancia.

D6.6. Alumnado matriculado en Ciclos Formativos, por familia profesional (1)

(continuación)

	Imagen Personal		Industrias Alimentarias		Informática/ Informática y comunicaciones		Madera y Mueble / Mad. Mueble y Corcho		Mant. Serv. a la Prod./Inst. Mant.		Mant. Vehículos/ Transporte y Mantenimiento	
	LOGSE	LOE	LOGSE	LOE	LOGSE	LOE	LOGSE	LOE	LOGSE	LOE	LOGSE	LOE
GRADO MEDIO												
TOTAL	16.321	4.215	35	3.887	478	26.859	1.600	1.374	5.045	7.536	1.974	25.333
Andalucía	3.897	0	0	411	0	5.684	427	0	691	1.308	209	4.172
Aragón	486	0	0	129	0	558	77	0	299	79	110	688
Asturias (Principado de)	508	0	0	95	0	319	70	0	409	241	29	600
Baleares (Illes)	117	101	0	37	1	614	11	17	55	77	21	302
Canarias	559	494	1	190	2	862	43	67	91	391	122	1.197
Cantabria	250	0	2	70	2	410	16	0	90	47	25	390
Castilla y León	1.215	0	0	282	0	1.009	160	71	755	127	393	1.568
Castilla-La Mancha	532	274	0	171	1	1.272	88	0	326	157	47	1.303
Cataluña	2.457	903	20	831	463	6.208	161	373	707	1.471	311	4.799
Comunitat Valenciana	1.905	766	0	519	4	3.096	60	144	388	1.549	279	2.991
Extremadura	481	0	2	162	0	493	111	0	111	71	10	657
Galicia	867	423	0	400	0	1.172	182	345	148	578	1	1.816
Madrid (Comunidad de)	1.659	604	0	184	4	3.330	50	115	134	546	164	2.727
Murcia (Región de)	568	0	0	168	1	668	0	25	91	89	124	618
Navarra (Comunidad Foral de)	209	41	0	32	0	87	35	39	396	106	41	234
País Vasco	284	581	10	118	0	808	91	178	251	623	15	1.058
Rioja (La)	205	0	0	88	0	179	18	0	103	0	17	126
Ceuta	65	0	0	0	0	46	0	0	0	33	56	30
Melilla	57	28	0	0	0	44	0	0	0	43	0	57
GRADO SUPERIOR												
TOTAL	4.186	1.708	66	1.554	2.445	32.034	389	257	8.273	4.014	1.179	8.349
Andalucía	907	0	0	128	296	5.937	48	0	1.611	319	155	944
Aragón	130	0	2	65	34	942	21	0	322	92	68	367
Asturias (Principado de)	133	0	2	33	55	806	0	0	340	103	0	197
Baleares (Illes)	41	0	0	0	0	451	0	0	40	45	28	73
Canarias	61	110	0	63	66	1.278	0	30	100	117	0	204
Cantabria	145	0	4	104	14	663	11	17	151	51	38	121
Castilla y León	439	0	29	141	160	1.621	48	0	855	77	254	659
Castilla-La Mancha	128	85	3	131	51	1.680	6	43	511	87	80	411
Cataluña	533	456	17	203	1.376	4.644	23	33	1.260	615	87	1.554
Comunitat Valenciana	571	273	1	148	142	3.386	33	29	1.076	972	98	1.270
Extremadura	88	0	5	48	45	918	67	0	308	32	0	189
Galicia	193	230	0	132	0	2.122	41	37	223	349	0	530
Madrid (Comunidad de)	550	343	1	121	142	4.502	16	27	235	172	371	942
Murcia (Región de)	88	0	2	93	26	921	20	0	235	37	0	291
Navarra (Comunidad Foral de)	17	21	0	27	6	297	34	0	242	185	0	40
País Vasco	125	190	0	10	14	1.561	21	41	495	728	0	530
Rioja (La)	0	0	0	107	18	219	0	0	174	0	0	0
Ceuta	37	0	0	0	0	45	0	0	43	33	0	27
Melilla	0	0	0	0	0	41	0	0	52	0	0	0

(1) Incluye el alumnado de enseñanza presencial (régimen ordinario y de adultos) y enseñanza a distancia.

D6.6. Alumnado matriculado en Ciclos Formativos, por familia profesional (1)

(conclusión)

	Química		Sanidad		Serv. Sociocul. y a la Comunidad		Textil, Confec. y Piel		Vidrio y Cerámica		Artes y Artesanías	Energía y Agua	Segur. y medio ambiente	Sin distribuir
	LOGSE	LOE	LOGSE	LOE	LOGSE	LOE	LOGSE	LOE	LOGSE	LOE	LOE	LOE	LOE	LOGSE
TOTAL	2.668	427	40.720	21.102	11.092	7.560	26	765	-	20	-	-	-	74
Andalucía	506	79	7.060	2.766	3.510	0	0	96	-	0	-	-	-	0
Aragón	64	20	954	477	285	231	0	22	-	0	-	-	-	0
Asturias (Principado de)	93	0	1.267	196	274	0	0	36	-	0	-	-	-	0
Balears (Illes)	0	0	1.056	733	218	249	0	0	-	0	-	-	-	0
Canarias	91	0	2.237	1.930	283	464	4	81	-	0	-	-	-	0
Cantabria	22	36	708	385	244	228	0	0	-	0	-	-	-	0
Castilla y León	207	45	2.189	1.510	574	0	0	78	-	0	-	-	-	0
Castilla-La Mancha	102	30	1.577	965	461	1.138	0	0	-	0	-	-	-	0
Cataluña	678	102	7.420	3.117	2.415	2.389	0	208	-	0	-	-	-	74
Comunitat Valenciana	260	0	5.752	2.764	1.126	1.349	22	52	-	20	-	-	-	0
Extremadura	38	0	883	480	447	0	0	0	-	0	-	-	-	0
Galicia	207	0	2.003	1.567	217	644	0	97	-	0	-	-	-	0
Madrid (Comunidad de)	196	33	3.918	2.156	373	484	0	54	-	0	-	-	-	0
Murcia (Región de)	97	46	1.452	1.030	190	0	0	0	-	0	-	-	-	0
Navarra (Comunidad Foral de)	0	36	332	205	42	71	0	0	-	0	-	-	-	0
País Vasco	65	0	1.524	399	258	313	0	41	-	0	-	-	-	0
Rioja (La)	42	0	248	146	66	0	0	0	-	0	-	-	-	0
Ceuta	0	0	85	211	56	0	0	0	-	0	-	-	-	0
Melilla	0	0	55	65	53	0	0	0	-	0	-	-	-	0
TOTAL	1.791	4.892	35.857	1.972	18.705	33.304	116	997	116	26	67	2.285	143	21
Andalucía	103	719	7.671	410	2.818	4.086	0	69	0	0	0	234	0	0
Aragón	42	225	851	0	412	487	0	40	0	0	0	124	0	0
Asturias (Principado de)	86	43	1.176	52	245	581	0	0	0	0	0	41	0	0
Balears (Illes)	0	0	337	14	233	681	0	0	0	0	0	0	0	0
Canarias	66	37	1.046	14	682	2.350	1	97	0	0	0	117	0	0
Cantabria	37	47	484	0	424	556	0	0	0	0	0	64	0	0
Castilla y León	78	247	1.834	66	570	1.628	0	36	0	0	0	31	0	0
Castilla-La Mancha	77	183	1.188	109	504	2.333	0	0	0	0	0	51	0	0
Cataluña	724	1.320	5.895	209	5.899	5.993	0	207	0	0	0	488	42	21
Comunitat Valenciana	115	379	4.936	192	2.602	4.432	115	144	116	26	67	340	0	0
Extremadura	0	0	735	0	277	821	0	30	0	0	0	90	0	0
Galicia	171	593	2.302	392	641	1.833	0	78	0	0	0	352	54	0
Madrid (Comunidad de)	96	491	4.284	477	1.741	4.126	0	185	0	0	0	0	0	0
Murcia (Región de)	57	201	1.271	0	378	771	0	0	0	0	0	95	0	0
Navarra (Comunidad Foral de)	0	47	227	18	108	398	0	0	0	0	0	86	0	0
País Vasco	139	304	1.323	19	897	1.480	0	85	0	0	0	172	47	0
Rioja (La)	0	56	178	0	128	359	0	26	0	0	0	0	0	0
Ceuta	0	0	50	0	100	231	0	0	0	0	0	0	0	0
Melilla	0	0	69	0	46	158	0	0	0	0	0	0	0	0

(1) Incluye el alumnado de enseñanza presencial (régimen ordinario y de adultos) y enseñanza a distancia.

D6.7. Distribución del alumnado de Ciclos Formativos de FP según titularidad, por familia profesional (1)

	GRADO MEDIO				GRADO SUPERIOR			
	Centros Públicos	%	Centros Privados	%	Centros Públicos	%	Centros Privados	%
TOTAL GENERAL	255.205	76,8	77.290	23,2	259.203	78,9	69.349	21,1
Actividades Agrarias/Agraria	5.622	79,9	1.415	20,1	4.665	82,9	962	17,1
Actividades Físicas y Deportivas	6.247	87,6	887	12,4	11.611	78,0	3.270	22,0
Actividades Marítimo-Pesqueras	1.652	93,8	109	6,2	1.467	94,5	85	5,5
Administración/Administración y gestión	36.834	71,0	15.072	29,0	42.861	80,4	10.445	19,6
Artes Gráficas	2.378	73,2	871	26,8	1.440	75,3	473	24,7
Comercio y Marketing	9.014	65,4	4.760	34,6	15.190	80,0	3.809	20,0
Comunic. Imagen y Sonido/Imagen y Sonido	2.786	83,1	566	16,9	8.180	70,0	3.502	30,0
Edificación y Obra Civil	670	80,9	158	19,1	6.276	91,0	622	9,0
Electricidad y Electrónica	27.204	78,2	7.571	21,8	19.786	80,4	4.834	19,6
Fabricación Mecánica	9.290	77,3	2.734	22,7	5.214	70,6	2.176	29,4
Hostelería y Turismo	15.000	85,5	2.544	14,5	14.554	85,9	2.384	14,1
Imagen Personal	14.531	70,8	6.005	29,2	4.844	82,2	1.050	17,8
Industrias Alimentarias	3.394	86,5	528	13,5	1.541	95,1	79	4,9
Informática/Informática y Comunicaciones	22.528	82,4	4.809	17,6	28.112	81,5	6.367	18,5
Madera y Mueble/Mad. Mueble y Corcho	2.631	88,5	343	11,5	646	100,0	0	-
Mant. y Serv. a la Producción/Inst. y Mant.	10.820	86,0	1.761	14,0	10.752	87,5	1.535	12,5
Mantenim. de Vehículos Autopropulsados	21.840	80,0	5.467	20,0	7.877	82,7	1.651	17,3
Química	2.930	94,7	165	5,3	6.331	94,7	352	5,3
Sanidad	42.291	68,4	19.531	31,6	24.088	63,7	13.741	36,3
Servicios Socioculturales y a la Comunidad	16.815	90,2	1.837	9,8	40.487	77,8	11.522	22,2
Textil, Confección y Piel	634	80,2	157	19,8	974	87,5	139	12,5
Vidrio y Cerámica	20	100,0	0	-	142	100,0	0	-
Artesanías	0	-	0	-	67	100,0	0	-
Energía y Agua	0	-	0	-	1.981	86,7	304	13,3
Seguridad y medio ambiente	0	-	0	-	96	67,1	47	32,9
Sin distribuir	74	100,0	0	-	21	100,0	0	-

D6.8. Distribución del alumnado de Ciclos Formativos de F.P. según sexo, por familia profesional (1)

	GRADO MEDIO				GRADO SUPERIOR			
	Hombres	%	Mujeres	%	Hombres	%	Mujeres	%
TOTAL GENERAL	186.419	56,1	146.076	43,9	166.572	50,7	161.980	49,3
Actividades Agrarias/Agraria	6.141	87,3	896	12,7	4.585	81,5	1.042	18,5
Actividades Físicas y Deportivas	5.731	80,3	1.403	19,7	11.911	80,0	2.970	20,0
Actividades Marítimo-Pesqueras	1.645	93,4	116	6,6	1.410	90,9	142	9,1
Administración/Administración y gestión	18.142	35,0	33.764	65,0	17.682	33,2	35.624	66,8
Artes Gráficas	1.991	61,3	1.258	38,7	1.044	54,6	869	45,4
Comercio y Marketing	5.370	39,0	8.404	61,0	9.385	49,4	9.614	50,6
Comunic. Imagen y Sonido/Imagen y Sonido	1.704	50,8	1.648	49,2	7.479	64,0	4.203	36,0
Edificación y Obra Civil	753	90,9	75	9,1	4.833	70,1	2.065	29,9
Electricidad y Electrónica	33.376	96,0	1.399	4,0	23.345	94,8	1.275	5,2
Fabricación Mecánica	11.616	96,6	408	3,4	6.764	91,5	626	8,5
Hostelería y Turismo	10.928	62,3	6.616	37,7	6.872	40,6	10.066	59,4
Imagen Personal	1.192	5,8	19.344	94,2	217	3,7	5.677	96,3
Industrias Alimentarias	2.070	52,8	1.852	47,2	857	52,9	763	47,1
Informática/Informática y Comunicaciones	24.292	88,9	3.045	11,1	29.497	85,6	4.982	14,4
Madera y Mueble/Mad. Mueble y Corcho	2.828	95,1	146	4,9	550	85,1	96	14,9
Mant. y Serv. a la Producción/Inst. y Mant.	12.328	98,0	253	2,0	10.085	82,1	2.202	17,9
Mantenim. de Vehículos Autopropulsados	26.734	97,9	573	2,1	9.217	96,7	311	3,3
Química	1.359	43,9	1.736	56,1	3.183	47,6	3.500	52,4
Sanidad	15.351	24,8	46.471	75,2	10.028	26,5	27.801	73,5
Servicios Socioculturales y a la Comunidad	2.687	14,4	15.965	85,6	5.221	10,0	46.788	90,0
Textil, Confección y Piel	104	13,1	687	86,9	141	12,7	972	87,3
Vidrio y Cerámica	18	90,0	2	10,0	72	50,7	70	49,3
Artesanías	0	-	0	-	33	49,3	34	50,7
Energía y Agua	0	-	0	-	2.071	90,6	214	9,4
Seguridad y medio ambiente	0	-	0	-	80	55,9	63	44,1
Sin distribuir	59	79,7	15	20,3	10	47,6	11	52,4

(1) Incluye el alumnado de enseñanza presencial (régimen ordinario y de adultos) y enseñanza a distancia, agrupando los ciclos LOGSE y LOE.

D6.9. Número de graduados en FP por 10.000 personas de la edad teórica de graduación, por familia profesional.
Curso 2011-12 (1)

(continúa)

Total	Act. Agrarias/Agraria	Act. Físicas y Deport.	Act. Marít.-Pesquera	Admon./Admon. y Gestión	Artes Gráficas	Comercio y Marketing	Comunicación Imagen y Sonido	Edificación y Obra Civil	Electricidad y Electrónica	Fabricación Mecánica	Hostelería y Turismo	
TÉCNICO												
TOTAL	2.179	46	56	12	372	21	99	26	4	179	66	87
Andalucía	2.064	53	52	14	426	14	133	25	1	168	52	86
Aragón	2.409	107	49	0	371	21	50	25	16	255	104	101
Asturias (Principado de)	2.888	20	48	26	340	23	86	38	24	219	179	125
Baleares (Illes)	1.747	39	119	20	358	26	40	33	0	125	5	88
Canarias	2.053	46	0	44	345	7	95	0	3	184	42	154
Cantabria	2.803	52	28	0	473	17	100	30	0	207	133	63
Castilla y León	2.527	73	18	0	450	8	109	45	3	261	85	80
Castilla-La Mancha	2.175	57	27	0	435	0	75	8	1	188	37	131
Cataluña	2.293	40	124	9	262	35	98	19	6	144	48	79
Comunitat Valenciana	2.655	51	104	10	475	14	140	36	3	186	37	83
Extremadura	2.101	91	37	0	391	11	107	37	8	136	42	70
Galicia	2.248	61	15	45	266	40	109	36	0	229	133	96
Madrid (Comunidad de)	1.708	6	19	0	379	29	61	36	0	163	29	58
Murcia (Región de)	1.807	11	18	18	391	9	63	9	3	146	45	38
Navarra (Comunidad Foral de)	2.033	92	70	0	301	43	67	0	17	164	210	82
País Vasco	2.372	41	38	14	220	44	61	27	16	233	309	107
Rioja (La)	2.327	28	0	0	371	28	59	0	0	274	114	118
Ceuta	1.784	0	144	0	237	0	113	0	0	52	0	93
Melilla	1.133	0	110	0	55	0	46	0	0	74	0	83
TÉCNICO SUPERIOR												
TOTAL	2.175	42	111	12	362	13	118	86	56	165	44	82
Andalucía	1.696	41	75	8	343	6	60	68	49	110	19	81
Aragón	2.312	105	86	0	403	13	144	88	50	199	73	53
Asturias (Principado de)	2.849	53	86	38	317	37	170	170	61	251	134	123
Baleares (Illes)	1.123	26	98	20	225	0	32	12	32	41	0	50
Canarias	1.830	32	100	34	419	0	79	72	39	127	8	114
Cantabria	2.446	90	101	0	339	27	70	0	112	158	50	91
Castilla y León	2.301	62	106	0	376	6	133	70	73	228	63	54
Castilla-La Mancha	1.642	52	78	0	287	0	54	25	42	147	8	49
Cataluña	2.635	31	146	12	370	15	214	107	57	160	47	82
Comunitat Valenciana	2.552	49	120	9	479	8	146	53	51	215	31	78
Extremadura	1.519	68	84	0	307	6	74	63	56	113	8	58
Galicia	2.391	60	122	51	420	10	121	81	113	201	45	134
Madrid (Comunidad de)	2.147	14	144	0	274	29	112	204	34	131	31	89
Murcia (Región de)	1.726	29	81	4	358	7	76	22	54	135	22	40
Navarra (Comunidad Foral de)	2.166	61	32	0	399	19	209	0	45	241	98	32
País Vasco	3.773	45	180	45	456	63	182	87	140	453	325	127
Rioja (La)	2.555	44	179	0	481	0	68	0	34	267	54	88
Ceuta	1.763	0	133	0	248	0	71	0	71	0	0	106
Melilla	1.507	0	209	0	157	0	78	0	0	0	0	35

(1) Incluye el alumnado de enseñanza presencial (régimen ordinario y de adultos) y enseñanza a distancia.

**D6.9. Número de graduados en FP por 10.000 personas de la edad teórica de graduación, por familia profesional.
Curso 2011-12 (1)**

(conclusión)

	Imagen Personal	Industrias Alimentarias	Informática/ Infor. y Comunicaciones	Madera y Mueble/ Mad. Mueble y Corcho	Mant. Serv. a la Prod./In. y Mant.	Mant. Vehículos/ Transp. y Mant.	Química	Sanidad	Servicios Socioculturales y a la Comunidad	Textil, Confección y Piel	Vidrio y Cerámica	Energía y Agua
TÉCNICO												
TOTAL	153	20	139	16	72	173	20	492	124	4	0	-
Andalucía	146	12	136	9	50	142	18	413	111	3	0	-
Aragón	181	18	135	6	73	262	16	481	134	4	0	-
Asturias (Principado de)	221	17	70	34	190	217	46	838	122	5	0	-
Balears (Illes)	49	0	143	3	31	75	0	482	113	0	0	-
Canarias	170	25	81	12	68	180	14	458	113	13	0	-
Cantabria	170	33	231	0	65	240	50	708	203	0	0	-
Castilla y León	167	39	103	35	99	328	26	513	77	7	0	-
Castilla-La Mancha	124	21	148	11	64	185	13	377	274	0	0	-
Cataluña	155	24	188	19	87	169	33	571	180	5	0	-
Comunitat Valenciana	193	27	175	12	86	172	19	672	156	2	2	-
Extremadura	206	33	115	28	43	174	8	414	150	0	0	-
Galicia	176	40	108	50	110	230	20	413	62	7	0	-
Madrid (Comunidad de)	114	7	144	7	31	147	11	414	48	3	0	-
Murcia (Región de)	108	14	80	5	34	135	24	602	53	0	0	-
Navarra (Comunidad Foral de)	140	19	19	39	154	132	29	318	138	0	0	-
País Vasco	175	17	95	33	161	169	12	459	133	7	0	-
Rioja (La)	246	118	187	21	104	146	21	423	69	0	0	-
Ceuta	93	0	62	0	41	52	0	845	52	0	0	-
Melilla	166	0	74	0	37	110	0	304	74	0	0	-
TÉCNICO SUPERIOR												
TOTAL	44	9	161	3	77	62	40	310	365	5	0	8
Andalucía	37	4	122	1	48	36	21	308	250	2	0	6
Aragón	51	7	230	6	110	105	40	285	241	10	0	12
Asturias (Principado de)	42	13	173	0	111	70	41	607	338	0	0	14
Balears (Illes)	16	0	98	0	41	36	0	99	299	0	0	0
Canarias	20	9	121	0	35	15	22	198	363	7	0	17
Cantabria	86	17	213	6	65	118	65	337	476	0	0	25
Castilla y León	62	29	186	7	119	84	40	342	256	6	0	0
Castilla-La Mancha	29	4	148	2	68	95	32	205	312	0	0	6
Cataluña	43	6	164	3	79	63	90	367	569	6	0	4
Comunitat Valenciana	56	10	170	2	121	85	24	327	502	7	3	8
Extremadura	25	17	154	15	49	66	0	174	172	0	0	10
Galicia	51	8	156	11	73	53	44	384	241	4	0	10
Madrid (Comunidad de)	63	6	211	2	26	76	29	329	336	7	0	0
Murcia (Región de)	22	14	131	2	55	49	37	323	255	0	0	11
Navarra (Comunidad Foral de)	29	10	163	13	237	37	39	158	310	0	0	35
País Vasco	59	6	210	4	264	90	112	311	561	13	0	40
Rioja (La)	0	162	217	0	152	0	54	183	572	0	0	0
Ceuta	44	0	133	0	106	0	0	106	744	0	0	0
Melilla	0	0	78	0	139	0	0	139	671	0	0	0

(1) Incluye el alumnado de enseñanza presencial (régimen ordinario y de adultos) y enseñanza a distancia.

D6.10. Distribución porcentual del alumnado por familia profesional

Ciclos Formativos de Grado Medio

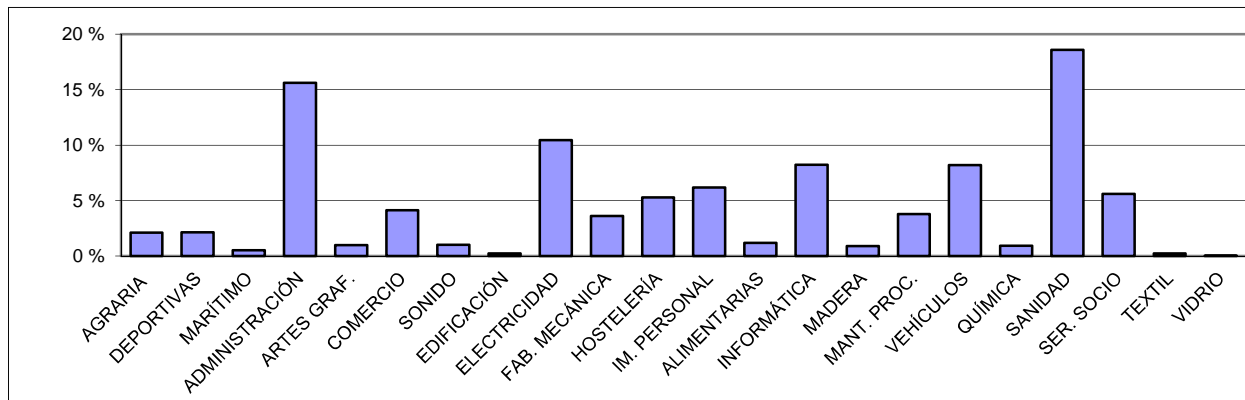

Ciclos Formativos de Grado Superior

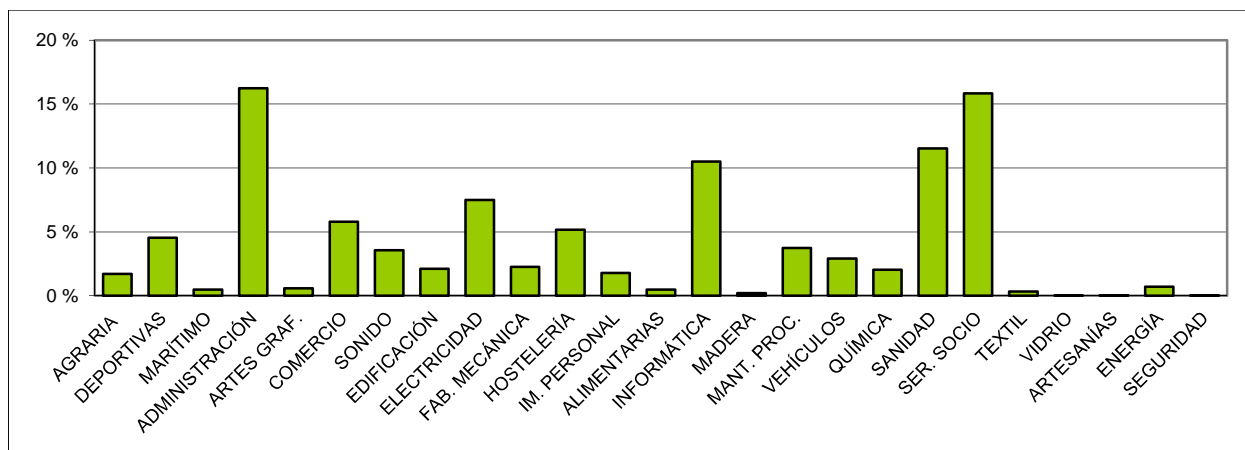

AGRARIA	Actividades Agrarias/Agraria	INFORMÁTICA	Informática/Informática y Comunicaciones
DEPORTIVAS	Actividades Físicas y Deportivas	MADERA	Madera y Mueble/Mad. Mueble y Corcho
MARÍTIMO	Actividades Marítimo-Pesqueras	MANT. PROC.	Mant. y Serv. a la Producción/Inst. y Mant.
ADMINISTRACIÓN	Administración/Administración y gestión	VEHÍCULOS	Mantenim. de Vehículos Autopropulsados
ARTES GRAF.	Artes Gráficas	QUÍMICA	Química
COMERCIO	Comercio y Marketing	SANIDAD	Sanidad
SONIDO	Comunic. Imagen y Sonido/Imagen y Sonido	SER. SOCIO	Servicios Socioculturales y a la Comunidad
EDIFICACIÓN	Edificación y Obra Civil	TEXTIL	Textil, Confección y Piel
ELECTRICIDAD	Electricidad y Electrónica	VIDRIO	Vidrio y Cerámica
FAB. MECÁNICA	Fabricación Mecánica	ARTESANÍAS	Artesanías
HOSTELERÍA	Hostelería y Turismo	ENERGÍA	Energía y Agua
IM. PERSONAL	Imagen Personal	SEGURIDAD	Seguridad y medio ambiente
ALIMENTARIAS	Industrias Alimentarias		

D6.11. Distribución porcentual del alumnado según sexo, por familia profesional

Ciclos Formativos de Grado Medio

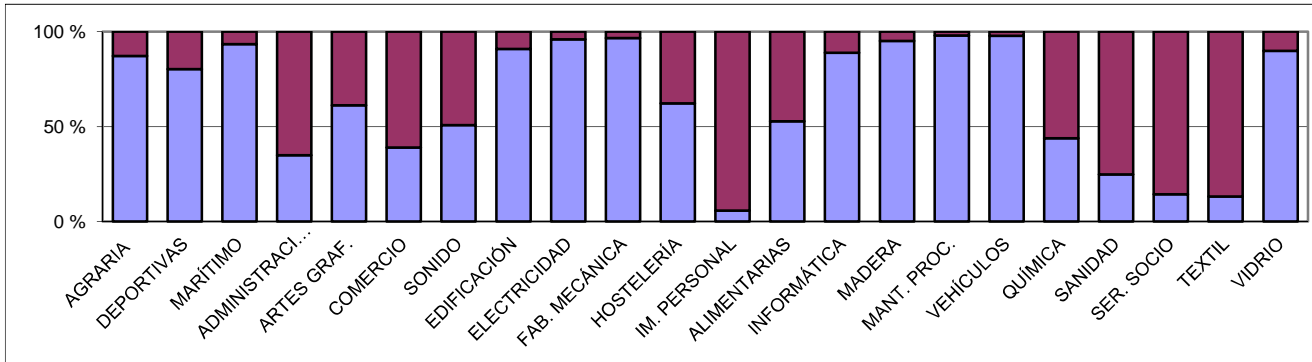

Ciclos Formativos de Grado Superior

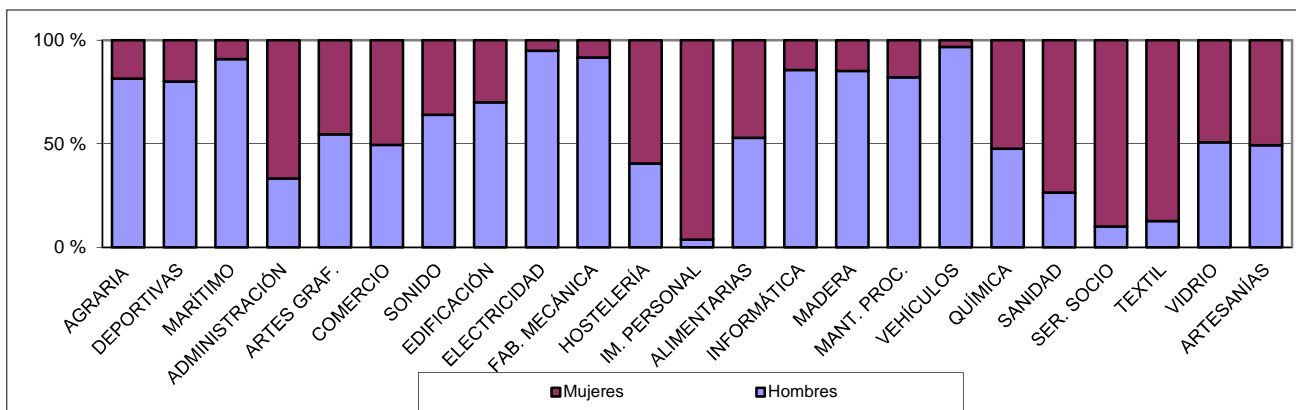

D6.12. Tasa bruta de población que obtiene titulaciones en F.P. Curso 2011-12

