

F2. LA EDUCACIÓN Y LOS COMPORTAMIENTOS SOCIALES

F2.0. Contenido, notas explicativas y fuentes de información

Se muestran en este capítulo distintos indicadores estadísticos que aportan una visión sobre la influencia de la educación en algunos comportamientos y hábitos sociales y culturales. Este capítulo trata de complementar al capítulo F1, dedicado a indicadores de rendimientos de la educación en el mercado laboral. Su información puede variar de una edición a otra, ya que se ve afectado por la disponibilidad de datos en función de las encuestas que se realizan cada año.

Se presenta la siguiente información sobre la relación entre el nivel de formación y:

- *La estructura del gasto familiar* (tabla F2.1 y gráfico F2.11).
- *Diversos gastos que no pueden permitirse los hogares* (tabla F2.2).
- *Los ingresos anuales del hogar* (tabla F2.3 y gráfico F2.13).
- *La utilización del ordenador y de los servicios de Internet* (tablas F2.4 a F2.6 y gráfico F2.12).
- *La valoración del estado de salud percibido en los últimos 12 meses* (tabla F2.7 y gráfico F2.14) *y del peso en relación con la altura* (tabla F2.8).
- *La actividad física realizada durante los últimos 7 días* (tabla F2.9).
- *La realización de tareas del hogar* (tabla F2.10).

Fuentes de información:

- *Encuesta de Presupuestos Familiares (EPF-Base 2006)*. Año 2012. INE (tabla F2.1 y gráfico F2.11).
- *Encuesta de Condiciones de Vida*. Año 2012. INE (tablas F2.2 y F2.3 y gráfico F2.13).
- *Encuesta sobre Equipamiento y Uso de Tecnologías de la Información y Comunicación en los hogares*. Año 2012. INE (tablas F2.4 a F2.6 y gráfico F2.12).
- *Encuesta Nacional de Salud 2011-2012*. INE y Ministerio de Sanidad, Servicios Sociales e Igualdad (tablas F2.7 a F2.10 y gráfico F2.14).

F2. LA EDUCACIÓN Y LOS COMPORTAMIENTOS SOCIALES Y CULTURALES

F2.1. Gasto medio por hogar (1) según nivel de formación del sustentador principal. Año 2012

| | TOTAL | E. Primaria o inferior | E. Secundaria 1.ª etapa | E. Secundaria 2.ª etapa | E. Sup. no universitaria | E. universitaria 1.ª ciclo | E. universitaria 2.º y 3.º ciclos |
|---|-----------------|------------------------|-------------------------|-------------------------|--------------------------|----------------------------|-----------------------------------|
| GASTO MEDIO POR HOGAR | | | | | | | |
| Gasto medio por hogar (euros) | 28.151,5 | 19.871,8 | 25.878,2 | 28.914,7 | 31.272,1 | 34.223,6 | 39.452,1 |
| Relación porcentual (gasto medio por hogar todos los niveles = 100) | 100,0 | 70,6 | 91,9 | 102,7 | 111,1 | 121,6 | 140,1 |
| ESTRUCTURA DEL GASTO FAMILIAR | | | | | | | |
| Total | 100,0 | 100,0 | 100,0 | 100,0 | 100,0 | 100,0 | 100,0 |
| Alimentos y bebidas no alcohólicas | 14,7 | 19,4 | 16,4 | 14,3 | 13,7 | 12,2 | 10,6 |
| Bebidas alcohólicas, tabaco y narcóticos | 2,1 | 2,2 | 2,4 | 2,1 | 2,0 | 1,6 | 1,5 |
| Artículos de vestir y calzado | 5,0 | 4,0 | 4,9 | 5,1 | 5,1 | 5,4 | 5,4 |
| Vivienda, agua, electricidad y otros combustibles | 32,3 | 37,2 | 32,6 | 31,6 | 29,6 | 31,2 | 30,8 |
| Mobiliario, equipamiento del hogar y gastos corrientes | 4,4 | 4,3 | 3,8 | 4,0 | 4,2 | 5,0 | 5,7 |
| Salud | 3,2 | 3,8 | 3,2 | 2,9 | 3,4 | 3,1 | 2,9 |
| Transportes | 11,8 | 8,8 | 12,0 | 12,3 | 13,2 | 12,2 | 12,4 |
| Comunicaciones | 3,1 | 2,8 | 3,1 | 3,3 | 3,2 | 3,0 | 2,8 |
| Ocio, espectáculos y cultura | 5,9 | 3,7 | 5,4 | 6,4 | 6,7 | 7,0 | 7,1 |
| Enseñanza | 1,2 | 0,3 | 0,6 | 1,2 | 1,4 | 1,5 | 2,5 |
| Hoteles, cafés y restaurantes | 8,7 | 6,1 | 8,1 | 8,9 | 9,9 | 9,8 | 10,4 |
| Otros bienes y servicios | 7,6 | 7,4 | 7,4 | 7,7 | 7,6 | 8,1 | 8,0 |

(1) El gasto medio por hogar es el promedio del gasto que corresponde a cada hogar, considerando el conjunto total de hogares. El gasto de los hogares se refiere tanto al flujo monetario que éstos destinan al pago de determinados bienes y servicios, como al valor de determinados consumos no monetarios.

F2. LA EDUCACIÓN Y LOS COMPORTAMIENTOS SOCIALES Y CULTURALES

F2.2. Porcentaje de personas de 16 y más años con carencia material por nivel de formación alcanzado. Año 2012

| | Total | E. Primaria o inferior (1) | E. Secundaria 1.ª etapa (2) | E. Secundaria 2.ª etapa (3) | E. Superior (2) |
|--|-------|----------------------------|-----------------------------|-----------------------------|-----------------|
| No puede permitirse ir de vacaciones al menos una semana al año | 46,3 | 59,6 | 55,2 | 41,8 | 26,5 |
| No puede permitirse una comida de carne, pollo o pescado al menos cada dos días | 2,6 | 3,7 | 2,7 | 2,2 | 1,5 |
| No puede permitirse mantener la vivienda con una temperatura adecuada | 9,0 | 12,9 | 11,0 | 7,3 | 4,3 |
| No tiene capacidad para afrontar gastos imprevistos | 41,4 | 53,3 | 49,6 | 37,9 | 23,0 |
| Ha tenido retrasos en el pago de gastos relacionados con la vivienda principal (hipoteca o alquiler, recibos de gas, comunidad...) en los últimos 12 meses | 9,2 | 8,8 | 13,8 | 9,6 | 5,0 |
| No puede permitirse disponer de un automóvil | 5,7 | 7,6 | 6,8 | 5,8 | 2,4 |
| No puede permitirse disponer de un ordenador personal | 6,0 | 9,6 | 8,4 | 3,8 | 1,5 |

(1) Incluye analfabetos.

(2) Incluye formación e inserción laboral equivalente.

(3) Incluye formación e inserción laboral equivalente (incluida la que precisa título de E. Secundaria segunda etapa).

F2.3. Distribución porcentual de los adultos según nivel de formación alcanzado, por tramos de ingresos anuales del hogar. Año 2012

| | Total (miles de personas) | E. Primaria o inferior (1) | E. Secundaria 1.ª etapa (2) | E. Secundaria 2.ª etapa (3) | E. Superior (2) |
|--------------------------|---------------------------|----------------------------|-----------------------------|-----------------------------|-----------------|
| Total | 38.852,7 | 28,6 | 24,4 | 21,6 | 25,4 |
| Hasta 9.000 euros | 4.477,8 | 42,9 | 26,5 | 18,0 | 12,6 |
| De 9.000 a 14.000 euros | 5.402,5 | 45,0 | 26,8 | 18,3 | 9,9 |
| De 14.000 a 19.000 euros | 5.925,2 | 35,4 | 27,6 | 19,3 | 17,6 |
| De 19.000 a 25.000 euros | 5.656,6 | 30,3 | 27,8 | 22,8 | 19,1 |
| De 25.000 a 35.000 euros | 7.741,6 | 22,4 | 25,8 | 23,8 | 28,0 |
| Más de 35.000 euros | 9.648,9 | 12,8 | 17,0 | 23,8 | 46,3 |

NOTAS: - Se consideran adultos las personas de 16 o más años a 31 de diciembre del año anterior al de la entrevista.

- El periodo de referencia de los ingresos es el año anterior al de la realización de la entrevista.

(1) Incluye analfabetos.

(2) Incluye formación e inserción laboral equivalente.

(3) Incluye formación e inserción laboral equivalente (incluida la que precisa título de secundaria segunda etapa).

F2. LA EDUCACIÓN Y LOS COMPORTAMIENTOS SOCIALES Y CULTURALES

F2.4. Porcentaje de usuarios (16 a 74 años) que han utilizado el ordenador e Internet en los últimos 3 meses. Año 2012

| | Total | E. Primaria | E. Secundaria 1. ^a etapa | E. Secundaria 2. ^a etapa | F.P. Grado Superior | E. Superior universitaria | Otros estudios |
|-----------------------------------|-------|-------------|-------------------------------------|-------------------------------------|---------------------|---------------------------|----------------|
| Han utilizado el ordenador | 72,2 | 27,4 | 69,6 | 88,2 | 92,2 | 96,2 | 19,4 |
| Han utilizado Internet | 69,8 | 24,0 | 66,9 | 85,9 | 90,4 | 94,8 | 19,4 |
| Han comprado a través de Internet | 22,3 | 3,0 | 11,6 | 25,6 | 33,5 | 46,6 | 2,5 |

F2.5. Porcentaje de usuarios de Internet (16 a 74 años) que han utilizado distintos servicios en los últimos 3 meses, para uso privado. Año 2012

| | TOTAL | E. Primaria e inferior | E. Secundaria 1. ^a etapa | E. Secundaria 2. ^a etapa | F.P. de Grado Superior | E. Superior universitaria | Otros estudios |
|---|-------|------------------------|-------------------------------------|-------------------------------------|------------------------|---------------------------|----------------|
| Recibir o enviar correo electrónico | 88,5 | 71,7 | 79,1 | 90,9 | 92,4 | 96,6 | 100,0 |
| Telefonar a través de Internet ó videollamadas (vía webcam) a través de Internet | 31,0 | 22,1 | 25,1 | 31,6 | 30,3 | 37,9 | 53,9 |
| Envío de mensajes a chats, redes sociales, blogs, grupos de noticias o foros de discusión online, uso de mensajería instantánea | 61,2 | 48,3 | 60,4 | 65,5 | 62,3 | 60,3 | 94,8 |
| Leer o descargar noticias, periódicos o revistas de actualidad online | 75,8 | 57,6 | 63,4 | 76,8 | 79,4 | 88,1 | 94,8 |
| Buscar información sobre bienes y servicios | 86,8 | 72,9 | 80,7 | 88,0 | 89,3 | 93,1 | 94,8 |
| Escuchar la radio o ver TV emitidas por Internet | 50,6 | 34,5 | 45,6 | 51,0 | 57,0 | 55,8 | 54,7 |
| Jugar o descargar juegos, imágenes, películas ó música | 49,7 | 42,4 | 50,6 | 51,3 | 50,3 | 48,9 | 54,7 |
| Colgar contenidos propios (texto, fotos, música, videos, software, etc.) en una página web para ser compartidos | 45,6 | 39,2 | 45,2 | 48,4 | 47,7 | 43,7 | 91,5 |
| Crear páginas web o blogs | 12,2 | 6,4 | 10,0 | 11,6 | 12,0 | 16,2 | 0,0 |
| Concertar una cita con un médico a través de una página web (de un hospital ó de un centro de salud, por ejemplo) | 31,1 | 15,9 | 24,0 | 29,6 | 36,4 | 40,0 | 37,6 |
| Utilizar servicios relacionados con viajes y alojamiento | 58,0 | 24,2 | 42,5 | 58,7 | 65,2 | 75,8 | 50,5 |
| Vender bienes o servicios (venta directa, mediante subastas, etc.) | 12,2 | 5,5 | 9,9 | 13,2 | 13,1 | 14,4 | 0,0 |
| Banca electrónica | 45,4 | 14,3 | 26,5 | 43,1 | 52,3 | 68,7 | 50,5 |

F2. LA EDUCACIÓN Y LOS COMPORTAMIENTOS SOCIALES Y CULTURALES

F2.6. Porcentaje de personas (16 a 74 años) que han utilizado Internet en los últimos 3 meses, por nivel de formación, sexo y comunidad autónoma. Año 2012

| | TOTAL | E. Primaria | E. Secundaria 1.ª etapa | E. Secundaria 2.ª etapa | F.P. de Grado Superior | Educación Superior universitaria | Otros estudios |
|------------------------------|-------------|-------------|----------------------------|----------------------------|---------------------------|--|----------------|
| AMBOS SEXOS | | | | | | | |
| TOTAL | 69,8 | 24,0 | 66,9 | 85,9 | 90,4 | 94,8 | 19,4 |
| Andalucía | 67,0 | 22,7 | 66,5 | 91,9 | 89,6 | 97,5 | 72,6 |
| Aragón | 72,7 | 22,6 | 56,3 | 87,1 | 91,9 | 97,7 | 0,0 |
| Asturias (Principado de) | 61,5 | 10,9 | 64,4 | 73,1 | 87,6 | 86,9 | 81,1 |
| Baleares (Illes) | 74,5 | 39,7 | 81,4 | 86,5 | 88,5 | 94,8 | 56,6 |
| Canarias | 65,6 | 16,3 | 63,9 | 89,9 | 90,6 | 95,4 | .. |
| Cantabria | 70,5 | 18,8 | 67,2 | 82,9 | 90,4 | 90,9 | 100,0 |
| Castilla y León | 67,3 | 28,1 | 59,3 | 78,6 | 87,9 | 94,2 | 0,0 |
| Castilla-La Mancha | 66,5 | 33,8 | 67,1 | 87,3 | 94,8 | 95,5 | 0,0 |
| Cataluña | 74,6 | 30,5 | 74,5 | 87,2 | 93,5 | 95,9 | 0,0 |
| Comunitat Valenciana | 64,7 | 19,8 | 64,7 | 82,1 | 89,5 | 90,3 | 0,0 |
| Extremadura | 63,1 | 22,7 | 60,8 | 86,4 | 91,3 | 96,1 | 100,0 |
| Galicia | 63,5 | 11,1 | 56,4 | 86,1 | 88,9 | 94,5 | .. |
| Madrid (Comunidad de) | 77,7 | 24,2 | 75,6 | 85,7 | 90,5 | 94,2 | .. |
| Murcia (Región de) | 68,6 | 28,1 | 70,2 | 84,5 | 91,3 | 93,6 | .. |
| Navarra (Comunidad Foral de) | 72,4 | 27,9 | 60,3 | 79,3 | 90,4 | 96,5 | .. |
| País Vasco | 75,7 | 22,7 | 67,5 | 82,4 | 89,2 | 96,7 | .. |
| Rioja (La) | 65,6 | 22,8 | 47,2 | 81,5 | 87,5 | 94,9 | 100,0 |
| Ceuta | 66,7 | 25,2 | 68,9 | 92,5 | 100,0 | 100,0 | .. |
| Melilla | 57,5 | 6,3 | 69,6 | 78,3 | 100,0 | 94,4 | .. |
| HOMBRES | | | | | | | |
| TOTAL | 72,4 | 27,5 | 71,7 | 88,2 | 88,2 | 95,4 | 26,8 |
| Andalucía | 67,8 | 25,1 | 71,4 | 93,4 | 84,4 | 97,8 | 72,6 |
| Aragón | 72,3 | 29,2 | 58,8 | 83,6 | 91,8 | 97,2 | .. |
| Asturias (Principado de) | 60,6 | 15,2 | 60,7 | 69,6 | 88,1 | 82,9 | 0,0 |
| Baleares (Illes) | 80,7 | 55,5 | 84,3 | 88,6 | 85,7 | 98,5 | .. |
| Canarias | 61,5 | 12,2 | 55,5 | 91,9 | 92,8 | 98,5 | .. |
| Cantabria | 72,3 | 18,2 | 81,2 | 78,1 | 89,7 | 90,8 | 100,0 |
| Castilla y León | 69,6 | 30,4 | 68,8 | 76,9 | 90,2 | 96,2 | 0,0 |
| Castilla-La Mancha | 70,4 | 46,9 | 69,8 | 88,4 | 89,1 | 95,3 | .. |
| Cataluña | 78,8 | 30,5 | 82,8 | 96,3 | 89,9 | 93,6 | 0,0 |
| Comunitat Valenciana | 70,3 | 26,9 | 70,8 | 82,1 | 88,6 | 93,3 | 0,0 |
| Extremadura | 63,8 | 26,3 | 62,0 | 88,0 | 90,6 | 100,0 | 100,0 |
| Galicia | 66,9 | 15,8 | 61,1 | 85,5 | 86,8 | 94,1 | .. |
| Madrid (Comunidad de) | 81,4 | 27,1 | 82,7 | 90,4 | 87,9 | 96,0 | .. |
| Murcia (Región de) | 72,2 | 18,1 | 76,7 | 86,1 | 98,2 | 93,9 | .. |
| Navarra (Comunidad Foral de) | 72,9 | 33,4 | 66,3 | 73,2 | 91,5 | 94,6 | .. |
| País Vasco | 78,7 | 30,1 | 73,3 | 84,6 | 87,1 | 97,5 | .. |
| Rioja (La) | 63,5 | 23,4 | 45,5 | 81,2 | 84,1 | 94,4 | .. |
| Ceuta | 66,0 | 23,8 | 73,8 | 93,1 | .. | 100,0 | .. |
| Melilla | 69,9 | 12,6 | 80,5 | 86,8 | 100,0 | 85,9 | .. |
| MUJERES | | | | | | | |
| TOTAL | 67,2 | 20,8 | 61,5 | 83,4 | 93,0 | 94,4 | 12,3 |
| Andalucía | 66,3 | 20,1 | 61,2 | 90,4 | 95,5 | 97,3 | .. |
| Aragón | 73,3 | 16,4 | 53,1 | 91,1 | 91,9 | 98,1 | 0,0 |
| Asturias (Principado de) | 62,3 | 7,0 | 67,8 | 76,8 | 86,4 | 89,3 | 100,0 |
| Baleares (Illes) | 68,1 | 25,3 | 78,1 | 84,5 | 91,3 | 90,3 | 56,6 |
| Canarias | 69,8 | 20,6 | 73,4 | 87,4 | 88,7 | 93,7 | .. |
| Cantabria | 68,8 | 19,4 | 47,8 | 85,9 | 91,7 | 91,0 | .. |
| Castilla y León | 65,0 | 25,9 | 46,0 | 80,5 | 85,8 | 92,8 | .. |
| Castilla-La Mancha | 62,3 | 18,3 | 64,1 | 86,5 | 100,0 | 95,8 | 0,0 |
| Cataluña | 70,4 | 30,4 | 64,3 | 78,2 | 97,3 | 97,8 | 0,0 |
| Comunitat Valenciana | 59,2 | 14,6 | 57,7 | 82,0 | 90,4 | 87,7 | 0,0 |
| Extremadura | 62,5 | 18,6 | 59,6 | 85,2 | 92,2 | 92,9 | .. |
| Galicia | 60,1 | 7,5 | 51,5 | 86,6 | 91,1 | 94,8 | .. |
| Madrid (Comunidad de) | 74,1 | 21,7 | 68,5 | 81,3 | 93,7 | 92,6 | .. |
| Murcia (Región de) | 64,9 | 34,7 | 60,5 | 82,7 | 80,1 | 93,3 | .. |
| Navarra (Comunidad Foral de) | 71,8 | 22,3 | 54,4 | 85,0 | 88,4 | 98,2 | .. |
| País Vasco | 72,8 | 16,4 | 63,2 | 79,6 | 92,7 | 96,2 | .. |
| Rioja (La) | 67,8 | 22,3 | 49,2 | 81,7 | 91,0 | 95,3 | 100,0 |
| Ceuta | 67,4 | 27,5 | 66,4 | 91,2 | 100,0 | 100,0 | .. |
| Melilla | 44,7 | 0,0 | 59,0 | 46,1 | 100,0 | 100,0 | .. |

F2. LA EDUCACIÓN Y LOS COMPORTAMIENTOS SOCIALES Y CULTURALES

F2.7. Distribución porcentual de los adultos (25 a 64 años) según su valoración del estado de salud percibido en los últimos 12 meses, por sexo y nivel de estudios. Año 2011-2012

| | Total | Muy bueno | Bueno | Regular | Malo | Muy malo |
|--|-------|-----------|-------|---------|------|----------|
| AMBOS SEXOS | | | | | | |
| TOTAL | 100,0 | 22,0 | 54,7 | 17,9 | 4,4 | 1,0 |
| No sabe leer o escribir o est. primarios incompletos | 100,0 | 7,9 | 45,2 | 32,1 | 12,0 | 2,8 |
| Estudios primarios completos | 100,0 | 11,5 | 50,8 | 27,4 | 8,7 | 1,6 |
| Estudios secundarios de 1ª etapa | 100,0 | 20,0 | 52,0 | 22,1 | 4,9 | 1,0 |
| Estudios secundarios de 2ª etapa | 100,0 | 22,3 | 58,1 | 15,1 | 3,3 | 1,2 |
| Ens. profesionales de grado superior o equivalentes | 100,0 | 26,8 | 59,7 | 10,7 | 2,5 | 0,4 |
| Universitarios | 100,0 | 31,0 | 57,1 | 9,7 | 2,0 | 0,3 |
| HOMBRES | | | | | | |
| TOTAL | 100,0 | 23,2 | 57,0 | 15,8 | 3,4 | 0,7 |
| No sabe leer o escribir o est. primarios incompletos | 100,0 | 7,4 | 47,6 | 35,7 | 7,7 | 1,6 |
| Estudios primarios completos | 100,0 | 13,5 | 55,7 | 22,2 | 8,2 | 0,4 |
| Estudios secundarios de 1ª etapa | 100,0 | 22,0 | 54,2 | 19,1 | 3,9 | 0,8 |
| Estudios secundarios de 2ª etapa | 100,0 | 23,9 | 60,7 | 12,4 | 2,2 | 0,7 |
| Ens. profesionales de grado superior o equivalentes | 100,0 | 25,3 | 63,9 | 8,6 | 1,8 | 0,4 |
| Universitarios | 100,0 | 31,7 | 57,2 | 9,1 | 1,7 | 0,3 |
| MUJERES | | | | | | |
| TOTAL | 100,0 | 20,9 | 52,4 | 20,1 | 5,4 | 1,3 |
| No sabe leer o escribir o est. primarios incompletos | 100,0 | 8,5 | 42,9 | 28,6 | 16,1 | 3,9 |
| Estudios primarios completos | 100,0 | 9,7 | 46,2 | 32,4 | 9,1 | 2,7 |
| Estudios secundarios de 1ª etapa | 100,0 | 17,8 | 49,5 | 25,5 | 6,1 | 1,2 |
| Estudios secundarios de 2ª etapa | 100,0 | 20,7 | 55,5 | 17,8 | 4,4 | 1,6 |
| Ens. profesionales de grado superior o equivalentes | 100,0 | 28,5 | 55,0 | 13,0 | 3,2 | 0,3 |
| Universitarios | 100,0 | 30,3 | 57,0 | 10,2 | 2,2 | 0,3 |

F2.8. Distribución porcentual de los adultos (25 a 64 años) según su valoración del peso en relación con la estatura, por sexo y nivel de estudios. Año 2011-2012

| | Total | Bastante mayor de lo normal | Algo mayor de lo normal | Normal | Menor de lo normal | No consta |
|--|-------|-----------------------------|-------------------------|--------|--------------------|-----------|
| AMBOS SEXOS | | | | | | |
| TOTAL | 100,0 | 7,3 | 31,9 | 55,7 | 5,0 | 0,2 |
| No sabe leer o escribir o est. primarios incompletos | 100,0 | 10,8 | 33,9 | 50,7 | 4,1 | 0,6 |
| Estudios primarios completos | 100,0 | 10,2 | 36,8 | 46,7 | 6,1 | 0,3 |
| Estudios secundarios de 1ª etapa | 100,0 | 8,2 | 33,3 | 54,2 | 4,1 | 0,2 |
| Estudios secundarios de 2ª etapa | 100,0 | 7,2 | 32,0 | 54,9 | 5,7 | 0,1 |
| Ens. profesionales de grado superior o equivalentes | 100,0 | 6,3 | 31,4 | 57,4 | 4,6 | 0,2 |
| Universitarios | 100,0 | 4,0 | 27,1 | 63,1 | 5,6 | 0,1 |
| HOMBRES | | | | | | |
| TOTAL | 100,0 | 6,2 | 31,5 | 57,1 | 5,1 | 0,1 |
| No sabe leer o escribir o est. primarios incompletos | 100,0 | 5,8 | 29,0 | 60,7 | 4,1 | 0,4 |
| Estudios primarios completos | 100,0 | 7,7 | 32,8 | 53,1 | 6,4 | 0,0 |
| Estudios secundarios de 1ª etapa | 100,0 | 7,3 | 31,7 | 56,1 | 4,6 | 0,2 |
| Estudios secundarios de 2ª etapa | 100,0 | 6,4 | 32,0 | 56,4 | 5,1 | 0,0 |
| Ens. profesionales de grado superior o equivalentes | 100,0 | 5,0 | 32,3 | 57,5 | 5,2 | 0,0 |
| Universitarios | 100,0 | 3,7 | 30,2 | 60,3 | 5,8 | 0,0 |
| MUJERES | | | | | | |
| TOTAL | 100,0 | 8,3 | 32,3 | 54,2 | 4,9 | 0,3 |
| No sabe leer o escribir o est. primarios incompletos | 100,0 | 15,6 | 38,5 | 41,2 | 4,0 | 0,7 |
| Estudios primarios completos | 100,0 | 12,5 | 40,6 | 40,5 | 5,8 | 0,6 |
| Estudios secundarios de 1ª etapa | 100,0 | 9,2 | 35,1 | 52,1 | 3,5 | 0,1 |
| Estudios secundarios de 2ª etapa | 100,0 | 8,0 | 32,0 | 53,5 | 6,3 | 0,3 |
| Ens. profesionales de grado superior o equivalentes | 100,0 | 7,8 | 30,4 | 57,4 | 4,0 | 0,4 |
| Universitarios | 100,0 | 4,4 | 24,5 | 65,5 | 5,4 | 0,1 |

F2. LA EDUCACIÓN Y LOS COMPORTAMIENTOS SOCIALES Y CULTURALES

F2.9. Distribución porcentual de los adultos (25 a 64 años) según actividad física realizada durante los últimos 7 días, por sexo y nivel de estudios. Año 2011-2012

| | Total | Actividad física intensa | Actividad física moderada | Actividad física ligera | No realiza ninguna actividad | No consta |
|--|-------|--------------------------|---------------------------|-------------------------|------------------------------|-----------|
| AMBOS SEXOS | | | | | | |
| TOTAL | 100,0 | 19,7 | 19,8 | 43,9 | 16,1 | 0,5 |
| No sabe leer o escribir o est. primarios incompletos | 100,0 | 10,0 | 20,9 | 44,7 | 22,9 | 1,5 |
| Estudios primarios completos | 100,0 | 9,2 | 18,3 | 50,2 | 22,0 | 0,4 |
| Estudios secundarios de 1ª etapa | 100,0 | 17,1 | 17,1 | 47,5 | 17,8 | 0,5 |
| Estudios secundarios de 2ª etapa | 100,0 | 21,2 | 21,1 | 43,1 | 14,3 | 0,3 |
| Ens. profesionales de grado superior o equivalentes | 100,0 | 23,9 | 21,5 | 40,0 | 14,5 | 0,2 |
| Universitarios | 100,0 | 27,3 | 22,6 | 37,6 | 12,1 | 0,4 |
| HOMBRES | | | | | | |
| TOTAL | 100,0 | 27,2 | 20,1 | 36,8 | 15,3 | 0,6 |
| No sabe leer o escribir o est. primarios incompletos | 100,0 | 13,3 | 18,3 | 40,6 | 24,8 | 3,0 |
| Estudios primarios completos | 100,0 | 12,0 | 19,9 | 47,0 | 20,7 | 0,3 |
| Estudios secundarios de 1ª etapa | 100,0 | 24,5 | 17,8 | 39,9 | 17,2 | 0,6 |
| Estudios secundarios de 2ª etapa | 100,0 | 30,3 | 21,9 | 34,3 | 13,2 | 0,3 |
| Ens. profesionales de grado superior o equivalentes | 100,0 | 33,4 | 19,6 | 32,1 | 14,7 | 0,2 |
| Universitarios | 100,0 | 35,6 | 22,9 | 30,8 | 10,1 | 0,6 |
| MUJERES | | | | | | |
| TOTAL | 100,0 | 12,1 | 19,5 | 51,1 | 16,9 | 0,3 |
| No sabe leer o escribir o est. primarios incompletos | 100,0 | 6,9 | 23,4 | 48,5 | 21,2 | 0,0 |
| Estudios primarios completos | 100,0 | 6,5 | 16,7 | 53,2 | 23,1 | 0,4 |
| Estudios secundarios de 1ª etapa | 100,0 | 8,8 | 16,3 | 55,9 | 18,5 | 0,5 |
| Estudios secundarios de 2ª etapa | 100,0 | 12,1 | 20,3 | 51,9 | 15,5 | 0,3 |
| Ens. profesionales de grado superior o equivalentes | 100,0 | 13,2 | 23,6 | 48,9 | 14,2 | 0,2 |
| Universitarios | 100,0 | 20,2 | 22,4 | 43,4 | 13,8 | 0,2 |

F2.10. Distribución porcentual de la población (15 y más años) según realización de las tareas del hogar, por sexo y nivel de estudios. Año 2011-2012

| | Total | El/ ella solo/a | El/ ella compartiéndolo con otra persona | Otra persona de la casa | Otra persona remunerada por ello que no reside en el hogar | Otra situación |
|--|-------|-----------------|--|-------------------------|--|----------------|
| AMBOS SEXOS | | | | | | |
| TOTAL | 100,0 | 27,5 | 36,0 | 29,9 | 4,7 | 1,9 |
| No sabe leer o escribir o est. primarios incompletos | 100,0 | 34,0 | 24,4 | 30,3 | 6,9 | 4,3 |
| Estudios primarios completos | 100,0 | 30,7 | 28,5 | 33,7 | 4,3 | 2,9 |
| Estudios secundarios de 1ª etapa | 100,0 | 29,5 | 34,7 | 32,3 | 2,1 | 1,4 |
| Estudios secundarios de 2ª etapa | 100,0 | 24,9 | 39,9 | 30,3 | 3,7 | 1,3 |
| Ens. profesionales de grado superior o equivalentes | 100,0 | 23,3 | 46,1 | 26,7 | 3,1 | 0,8 |
| Universitarios | 100,0 | 21,7 | 43,0 | 22,6 | 11,1 | 1,6 |
| HOMBRES | | | | | | |
| TOTAL | 100,0 | 9,7 | 36,4 | 48,4 | 3,9 | 1,7 |
| No sabe leer o escribir o est. primarios incompletos | 100,0 | 12,6 | 23,3 | 55,0 | 5,2 | 4,0 |
| Estudios primarios completos | 100,0 | 8,8 | 26,6 | 58,2 | 3,4 | 3,0 |
| Estudios secundarios de 1ª etapa | 100,0 | 9,0 | 36,6 | 51,5 | 1,6 | 1,3 |
| Estudios secundarios de 2ª etapa | 100,0 | 9,0 | 39,4 | 47,7 | 2,5 | 1,3 |
| Ens. profesionales de grado superior o equivalentes | 100,0 | 10,9 | 45,2 | 40,1 | 2,7 | 1,0 |
| Universitarios | 100,0 | 10,4 | 42,9 | 34,5 | 11,1 | 1,2 |
| MUJERES | | | | | | |
| TOTAL | 100,0 | 44,5 | 35,6 | 12,3 | 5,6 | 2,0 |
| No sabe leer o escribir o est. primarios incompletos | 100,0 | 49,2 | 25,2 | 12,9 | 8,1 | 4,6 |
| Estudios primarios completos | 100,0 | 50,8 | 30,2 | 11,1 | 5,1 | 2,9 |
| Estudios secundarios de 1ª etapa | 100,0 | 51,1 | 32,7 | 12,2 | 2,7 | 1,4 |
| Estudios secundarios de 2ª etapa | 100,0 | 40,3 | 40,4 | 13,2 | 4,8 | 1,3 |
| Ens. profesionales de grado superior o equivalentes | 100,0 | 37,8 | 47,1 | 11,0 | 3,6 | 0,5 |
| Universitarios | 100,0 | 31,6 | 43,1 | 12,2 | 11,1 | 2,0 |

F2. LA EDUCACIÓN Y LOS COMPORTAMIENTOS SOCIALES Y CULTURALES

F2.11. Porcentaje del gasto familiar en "alimentación" y en "ocio, espectáculos y cultura", por nivel de formación del sustentador principal. Año 2012

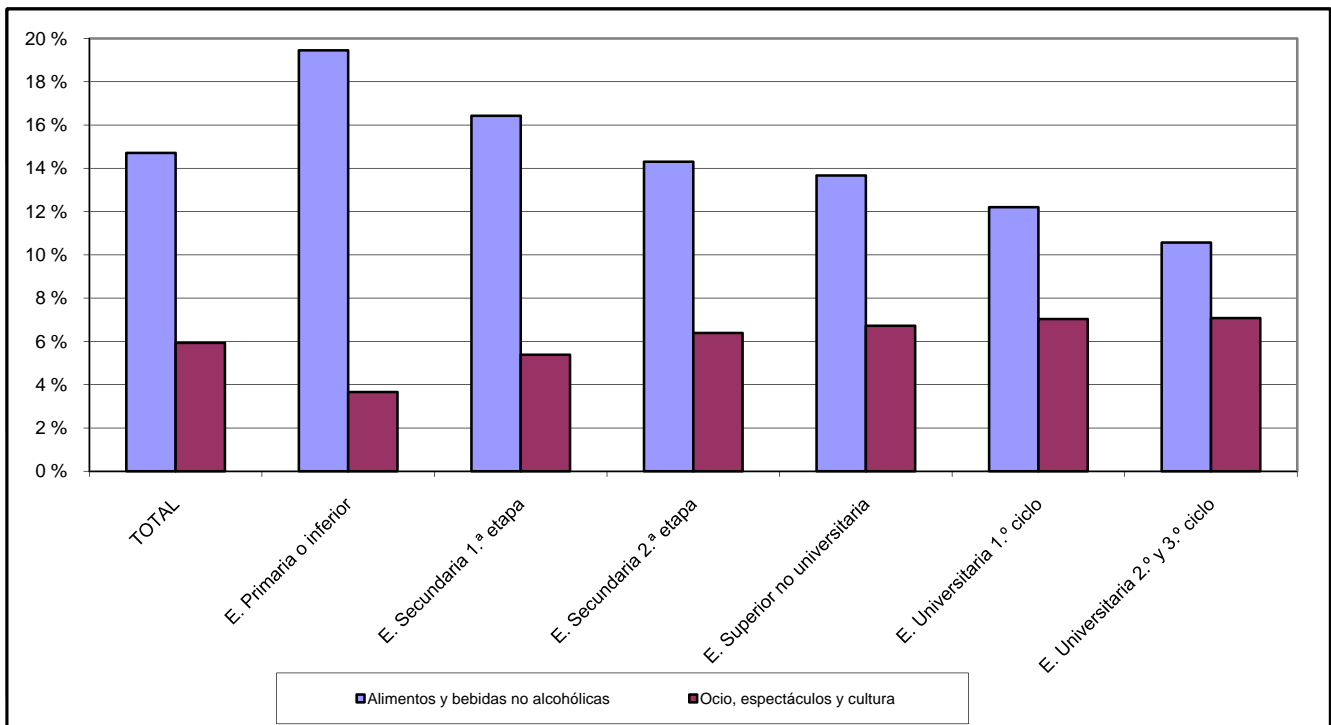

F2.12. Porcentaje de personas (16 a 74 años) que han utilizado el ordenador e Internet en los últimos 3 meses, por nivel de formación. Año 2012

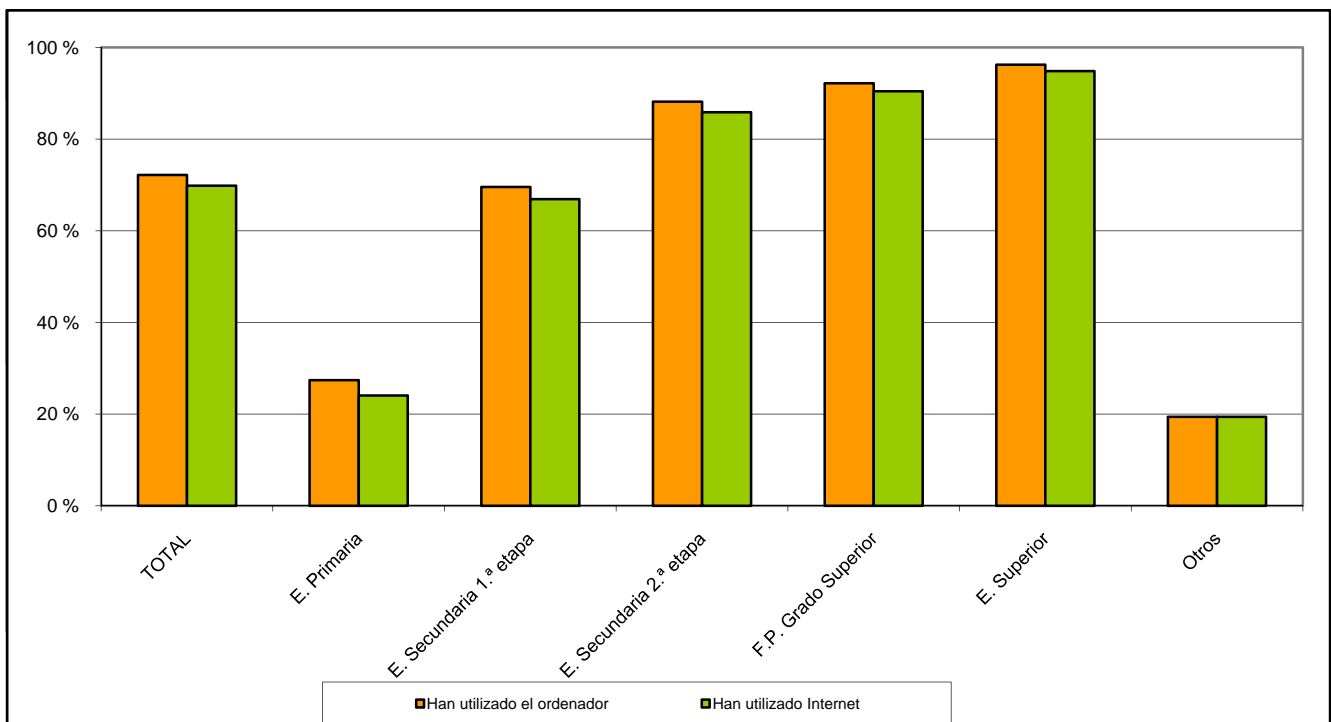

F2. LA EDUCACIÓN Y LOS COMPORTAMIENTOS SOCIALES Y CULTURALES

F2.13. Renta anual media por persona (miles de euros) según nivel de formación alcanzado. Año 2011

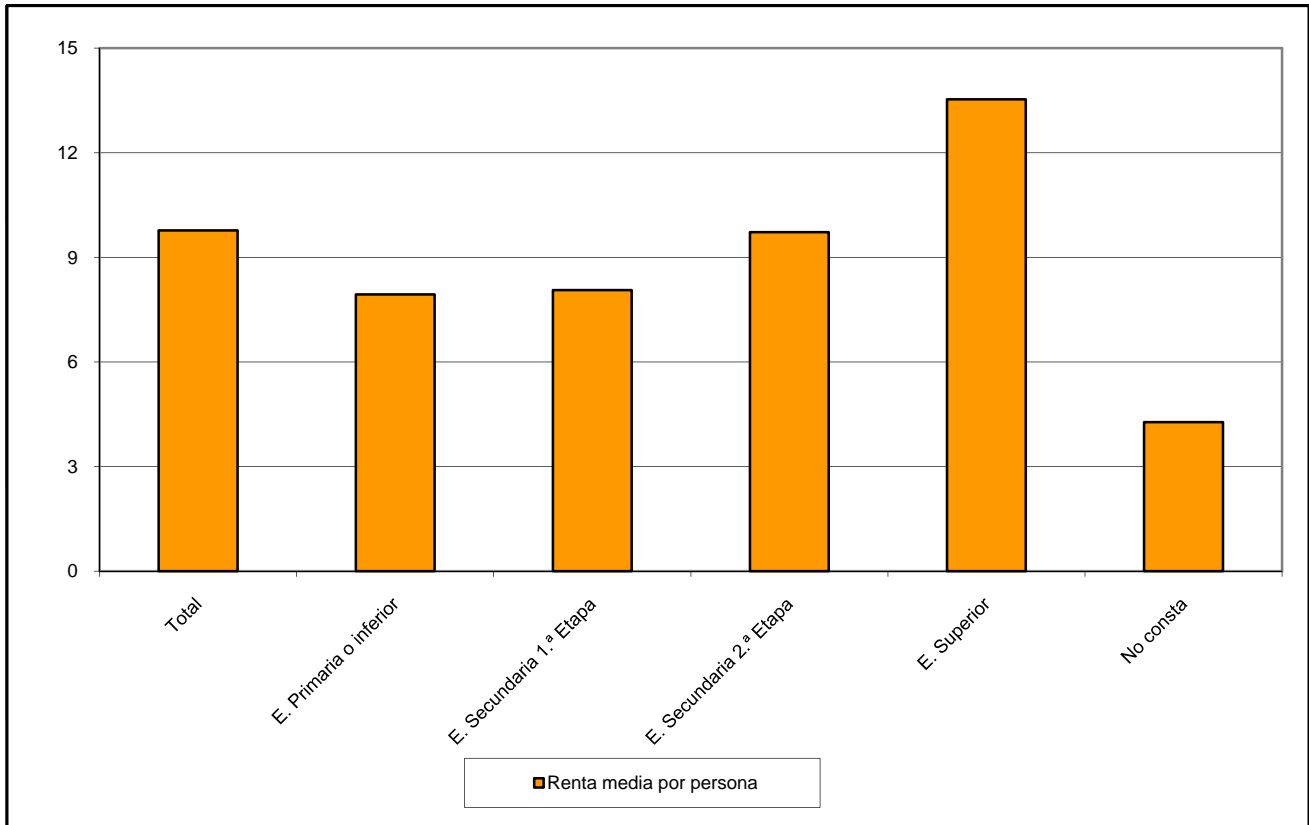

F2.14. Porcentaje de población adulta (25 a 64 años) con valoración buena o muy buena del estado de salud percibido en los últimos 12 meses, por nivel de estudios. Año 2011-2012

