

D6. LA FORMACIÓN PROFESIONAL

D6.0. Contenido, notas explicativas y fuentes de información

Se presenta en este capítulo la información estadística más relevante de las enseñanzas de la formación profesional específica del sistema educativo en el curso 2016-2017.

La formación profesional específica comprende las siguientes enseñanzas:

- *Ciclos Formativos de Formación Profesional Básica:* Se accede habiendo cursado tercero de Educación Secundaria Obligatoria o excepcionalmente segundo y tener cumplidos quince años, o cumplirlos durante el año natural del curso. Estas enseñanzas incluyen una fase de formación práctica en los centros de trabajo y el alumnado que las supera obtiene el título de Técnico Profesional Básico de la correspondiente profesión.
- *Ciclos Formativos de Formación Profesional de Grado Medio:* Se accede con el título de Graduado en Educación Secundaria Obligatoria. También se puede acceder a través de una prueba regulada por las Administraciones Educativas. Estas enseñanzas incluyen una fase de formación práctica en los centros de trabajo y el alumnado que las supera obtiene el título de Técnico de la correspondiente profesión.
- *Ciclos Formativos de Formación Profesional de Grado Superior:* Se accede con el título de Bachiller, por lo que tiene carácter de enseñanza superior. También se puede acceder a través de una prueba regulada por las Administraciones Educativas. Estas enseñanzas incluyen una fase de formación práctica en los centros de trabajo y el alumnado que las supera obtiene el título de Técnico Superior de la correspondiente profesión.

Se facilitan las siguientes precisiones técnicas sobre los datos estadísticos de este capítulo:

- En las tablas D6.2 y D6.3 se presenta el *número de ciclos impartidos de cada familia profesional*, obteniéndose esta información como suma del número de centros en que se imparte cada ciclo de una familia profesional.
- Las *tasas brutas de escolarización*, que se presentan en la tabla D6.4, se han calculado como la relación entre el total de alumnado de cualquier edad de la enseñanza considerada y la población del grupo de *edad teórica de cursar dicha enseñanza*. Las edades teóricas utilizadas han sido las siguientes: Ciclos Formativos de FP Básica, 15-16 años; Ciclos Formativos de Grado Medio, 16-17 años; Ciclos Formativos de Grado Superior, 18-19 años.
- En el indicador *número de graduados en FP por 10.000 personas de la edad teórica de graduación*, que se presenta en la tabla D6.10, se han utilizado las siguientes edades teóricas de graduación: Técnico (Ciclos Formativos de Grado Medio) 17 años; Técnico Superior (Ciclos Formativos de Grado Superior) 19 años.

Fuentes de información:

- *Estadística de las Enseñanzas no universitarias.* Curso 2016-2017. S.G. de Estadística y Estudios del Ministerio de Educación y Formación Profesional.
- *Estadística del Alumnado de Formación Profesional.* Curso 2016-2017. S.G. de Estadística y Estudios del Ministerio de Educación y Formación Profesional.

D6.2. Número de Ciclos Formativos de FP Básica impartidos, por familia profesional (1)

(continúa)

	Agraria	Marítimo Pesquera	Industrias Alimentarias	Imagen Personal	Fabricación Mecánica	Instalación y Mantenimiento	Electricidad y Electrónica	Transporte y Mantenimiento de Vehículos	Edificación y Obra Civil
TOTAL	213	2	19	186	206	20	418	241	35
Andalucía	56	0	4	26	41	0	83	42	14
Aragón	10	0	1	6	15	1	28	12	1
Asturias (Principado de)	1	0	0	5	3	0	5	7	0
Balears (Illes)	8	0	0	6	5	0	9	7	0
Canarias	18	0	0	11	6	4	17	12	3
Cantabria	4	0	0	4	4	0	6	5	0
Castilla y León	9	0	1	16	16	0	28	22	0
Castilla-La Mancha	12	0	1	12	9	0	36	14	0
Cataluña	0	0	0	0	0	0	0	0	0
Comunitat Valenciana	56	1	4	26	29	5	72	21	5
Extremadura	12	0	5	5	9	0	16	11	3
Galicia	6	1	1	8	13	0	32	27	2
Madrid (Comunidad de)	5	0	0	21	10	0	39	25	1
Murcia (Región de)	4	0	0	14	7	0	21	14	0
Navarra (Cdad Foral de)	5	0	1	2	6	0	3	3	2
País Vasco	3	0	1	19	26	10	17	15	4
Rioja (La)	3	0	0	3	5	0	4	2	0
Ceuta	1	0	0	1	1	0	1	1	0
Melilla	0	0	0	1	1	0	1	1	0

(conclusión)

	Vidrio y Cerámica	Madera, Mueble y Corcho	Textil, Confección y Piel	Artes Gráficas	Informática y Comuni- caciones	Adminis- tración y Gestión	Comercio y Marketing	Serv. Sociocul- turales y a la Cdad.	Hostelería y Turismo
TOTAL	3	80	23	20	437	538	157	10	229
Andalucía	1	16	3	1	105	130	17	2	39
Aragón	0	4	1	1	14	29	7	0	14
Asturias (Principado de)	0	1	0	0	3	5	3	0	2
Balears (Illes)	0	1	0	0	12	17	9	0	14
Canarias	0	5	4	0	18	27	15	0	16
Cantabria	0	3	1	1	5	7	2	0	4
Castilla y León	0	9	1	0	15	31	5	0	20
Castilla-La Mancha	0	2	2	0	40	37	10	0	16
Cataluña	0	0	0	0	0	0	0	0	0
Comunitat Valenciana	2	7	5	4	81	92	26	0	23
Extremadura	0	6	0	2	19	26	8	1	13
Galicia	0	8	3	4	31	27	10	0	12
Madrid (Comunidad de)	0	3	0	4	60	51	18	0	17
Murcia (Región de)	0	1	1	0	18	36	10	0	7
Navarra (Comunidad Foral)	0	2	0	1	3	5	3	0	5
País Vasco	0	9	1	2	6	5	9	7	24
Rioja (La)	0	2	1	0	4	10	3	0	1
Ceuta	0	0	0	0	1	1	1	0	1
Melilla	0	1	0	0	2	2	1	0	1

(1) Cada Ciclo Formativo aparece contabilizado tantas veces como centros lo imparten. Se ha tenido en cuenta la enseñanza presencial.

D6.3. Número de Ciclos Formativos de Grado Medio y Superior impartidos, por familia profesional (1)

(continúa)

	Act. Agrarias/ Agraria		Act. Físicas y Deport.	Act. Marítimo Pesquera		Administración/ Administración y gestión		Artes Gráficas		Comercio y Marketing		Comunic. Imagen y Sonido/Ima- gen y Sonido		Ind. Extrac- tivas	Edificación y Obra Civil	
	LOGSE	LOE		LOGSE	LOGSE	LOE	LOGSE	LOE	LOGSE	LOE	LOGSE	LOE	LOGSE		LOE	LOGSE
GRADO MEDIO																
TOTAL	14	207	187	11	46	3	1.043	8	78	86	339	23	50	6	2	36
Andalucía	3	39	43	2	7	0	234	1	11	22	75	4	8	1	0	3
Aragón	0	12	4	0	0	0	39	0	2	1	3	1	2	1	0	2
Asturias (Principado de)	0	3	3	0	2	0	20	0	2	0	4	1	1	0	0	2
Balears (Illes)	1	9	10	1	1	0	24	1	3	1	6	0	1	0	0	0
Canarias	0	17	0	4	10	0	47	0	3	0	23	0	2	1	0	5
Cantabria	0	4	2	0	1	0	20	0	1	2	4	0	0	0	0	1
Castilla y León	0	11	4	0	0	0	59	2	2	5	17	1	1	0	1	2
Castilla-La Mancha	1	10	5	0	0	0	53	0	1	3	13	1	2	0	0	0
Cataluña	1	28	43	1	4	0	142	0	12	25	61	2	9	2	0	6
Comunitat Valenciana	2	28	26	3	4	2	114	0	5	20	44	1	7	0	0	4
Extremadura	4	10	7	0	0	0	42	1	2	3	13	3	0	0	0	1
Galicia	0	13	7	0	8	0	65	0	10	1	24	0	6	0	0	5
Madrid (Comunidad de)	1	3	20	0	0	0	89	2	14	1	25	8	8	0	0	0
Murcia (Región de)	1	6	5	0	3	1	46	0	2	1	10	1	1	0	0	1
Navarra (Cdad Foral de)	0	4	3	0	0	0	10	1	2	1	4	0	1	1	1	0
País Vasco	0	7	3	0	6	0	27	0	5	0	10	0	1	0	0	4
Rioja (La)	0	1	0	0	0	0	10	0	1	0	1	0	0	0	0	0
Ceuta	0	1	1	0	0	0	1	0	0	0	1	0	0	0	0	0
Melilla	0	1	1	0	0	0	1	0	0	0	1	0	0	0	0	0
GRADO SUPERIOR																
TOTAL	24	127	299	3	36	43	922	14	39	64	437	13	239	-	14	162
Andalucía	4	24	50	1	5	8	178	1	4	5	50	6	42	-	4	34
Aragón	2	8	6	0	0	1	31	0	1	1	9	0	10	-	1	4
Asturias (Principado de)	1	2	5	0	2	1	20	0	2	0	8	2	5	-	0	6
Balears (Illes)	0	2	9	0	1	0	21	0	0	0	8	0	3	-	0	2
Canarias	0	7	15	0	7	0	51	0	0	0	22	0	10	-	1	7
Cantabria	0	3	4	0	0	0	15	0	1	0	7	0	1	-	0	4
Castilla y León	1	6	14	0	0	4	58	2	2	6	18	0	15	-	0	13
Castilla-La Mancha	1	8	13	0	0	9	39	0	0	3	22	0	3	-	0	10
Cataluña	5	19	50	0	3	4	122	1	7	22	108	0	36	-	1	18
Comunitat Valenciana	2	13	28	1	2	4	98	3	3	14	50	0	24	-	1	10
Extremadura	4	5	7	0	0	7	30	1	1	3	8	4	6	-	2	9
Galicia	1	13	14	0	8	0	69	0	2	1	27	0	18	-	2	13
Madrid (Comunidad de)	0	4	56	0	0	2	82	4	9	3	49	0	48	-	0	10
Murcia (Región de)	2	4	12	1	2	1	38	1	1	1	12	1	5	-	0	5
Navarra (Cdad Foral de)	0	3	1	0	0	2	11	1	1	4	10	0	1	-	0	1
País Vasco	0	5	12	0	6	0	46	0	5	0	26	0	12	-	2	14
Rioja (La)	1	1	1	0	0	0	10	0	0	1	2	0	0	-	0	1
Ceuta	0	0	1	0	0	0	2	0	0	0	0	0	0	-	0	1
Melilla	0	0	1	0	0	0	1	0	0	0	1	0	0	-	0	0

(1) Cada Ciclo Formativo aparece contabilizado tantas veces como centros lo imparten. Se tiene en cuenta la enseñanza presencial.

D6.3. Número de Ciclos Formativos de Grado Medio y Superior impartidos, por familia profesional (1)

(continuación)

	Electricidad y Electrónica		Fabricación Mecánica		Hostelería y Turismo		Imagen Personal		Industrias Alimentarias		Informática/Inf. y comunicaciones	Madera y Mueble/Mad. Mueble y Corcho		Mant. Serv. a la Prod./Inst. Mantenimiento	
	LOGSE	LOE	LOGSE	LOE	LOGSE	LOE	LOGSE	LOE	LOGSE	LOE	LOE	LOGSE	LOE	LOGSE	LOE
GRADO MEDIO															
TOTAL	49	742	3	285	1	331	82	426	-	123	541	4	100	18	354
Andalucía	12	153	0	50	0	60	11	77	-	16	133	0	12	0	50
Aragón	2	31	0	12	0	14	1	14	-	6	14	0	4	0	13
Asturias (Principado de)	3	16	0	9	0	8	0	14	-	3	5	0	3	2	12
Balears (Illes)	0	16	0	1	0	16	0	6	-	1	14	0	1	0	8
Canarias	0	34	0	9	0	38	0	24	-	8	17	0	6	0	19
Cantabria	0	13	0	7	0	5	0	5	-	2	8	0	1	1	4
Castilla y León	5	55	0	17	0	20	19	23	-	9	20	0	7	13	22
Castilla-La Mancha	1	44	0	11	0	22	2	19	-	7	28	0	3	0	15
Cataluña	0	80	0	35	0	45	15	63	-	28	100	0	14	0	60
Comunitat Valenciana	4	76	1	18	0	28	14	54	-	10	58	0	9	0	48
Extremadura	3	20	0	5	0	11	6	16	-	6	18	3	4	0	8
Galicia	0	58	0	24	0	18	1	29	-	12	24	0	17	0	21
Madrid (Comunidad de)	17	69	1	19	0	20	8	38	-	4	62	0	4	0	23
Murcia (Región de)	2	24	1	6	1	7	1	10	-	4	15	0	1	0	6
Navarra (Comunidad Foral de)	0	7	0	10	0	2	1	5	-	1	4	0	2	1	9
País Vasco	0	36	0	49	0	12	0	20	-	4	16	0	11	0	31
Rioja (La)	0	8	0	3	0	2	3	5	-	2	3	1	1	1	3
Ceuta	0	1	0	0	0	2	0	2	-	0	1	0	0	0	1
Melilla	0	1	0	0	0	1	0	2	-	0	1	0	0	0	1
GRADO SUPERIOR															
TOTAL	9	577	7	205	-	428	12	193	-	50	785	2	24	73	198
Andalucía	0	73	2	16	-	74	2	31	-	5	137	0	3	15	20
Aragón	1	21	0	8	-	10	0	4	-	2	24	0	1	1	13
Asturias (Principado de)	0	17	1	10	-	13	0	3	-	1	13	0	0	2	4
Balears (Illes)	0	9	0	0	-	12	0	1	-	0	16	0	0	2	2
Canarias	0	25	0	3	-	42	0	15	-	2	18	0	2	2	6
Cantabria	5	9	0	4	-	6	0	4	-	1	11	0	1	2	3
Castilla y León	0	41	0	13	-	29	0	14	-	6	41	0	2	6	15
Castilla-La Mancha	0	32	0	6	-	25	0	5	-	5	32	0	2	7	6
Cataluña	0	75	1	26	-	63	0	31	-	7	142	0	3	7	35
Comunitat Valenciana	0	68	1	19	-	41	5	28	-	4	87	0	2	6	29
Extremadura	0	18	0	2	-	9	4	8	-	5	19	2	2	4	3
Galicia	0	48	0	16	-	32	0	12	-	5	48	0	2	2	16
Madrid (Comunidad de)	0	46	1	11	-	37	1	21	-	2	116	0	1	3	7
Murcia (Región de)	3	14	1	4	-	9	0	5	-	2	23	0	0	5	3
Navarra (Comunidad Foral de)	0	9	0	6	-	2	0	1	-	1	7	0	1	1	8
País Vasco	0	65	0	59	-	18	0	9	-	1	43	0	2	4	24
Rioja (La)	0	5	0	2	-	4	0	0	-	1	6	0	0	2	3
Ceuta	0	1	0	0	-	1	0	1	-	0	1	0	0	1	1
Melilla	0	1	0	0	-	1	0	0	-	0	1	0	0	1	0

(1) Cada Ciclo Formativo aparece contabilizado tantas veces como centros lo imparten. Se tiene en cuenta la enseñanza presencial.

D6.3. Número de Ciclos Formativos de Grado Medio y Superior impartidos, por familia profesional (1)

(conclusión)

	Mant. Vehículos/ Transporte y Mantenimiento		Química		Sanidad		Serv. Sociocul. y a la Comunidad		Textil, Confec. y Piel	Vidrio y Cerámica	Artes y Artesanías	Energía y Agua	Segur. y medio ambiente
	LOGSE	LOE	LOGSE	LOE	LOGSE	LOE	LOGSE	LOE	LOE	LOE	LOE	LOE	LOE
GRADO MEDIO													
TOTAL	-	539	23	78	479	304	8	362	34	2	-	-	7
Andalucía	-	97	3	13	97	64	0	71	4	0	-	-	0
Aragón	-	19	1	3	12	8	0	9	1	0	-	-	1
Asturias (Principado de)	-	17	0	2	13	4	3	6	1	0	-	-	0
Balears (Illes)	-	8	0	0	13	7	0	10	0	0	-	-	0
Canarias	-	29	0	3	16	15	0	16	3	0	-	-	0
Cantabria	-	10	0	2	9	3	0	5	1	0	-	-	0
Castilla y León	-	41	2	6	24	18	1	14	3	0	-	-	0
Castilla-La Mancha	-	28	1	4	18	19	1	36	1	0	-	-	0
Cataluña	-	71	11	18	81	46	0	73	8	0	-	-	0
Comunitat Valenciana	-	54	3	5	49	35	0	33	7	2	-	-	5
Extremadura	-	19	1	1	14	7	0	17	0	0	-	-	0
Galicia	-	44	0	7	28	19	0	16	2	0	-	-	1
Madrid (Comunidad de)	-	49	1	5	50	29	0	23	2	0	-	-	0
Murcia (Región de)	-	17	0	4	21	12	1	4	1	0	-	-	0
Navarra (Comunidad Foral de)	-	3	0	1	5	1	0	6	0	0	-	-	0
País Vasco	-	27	0	3	24	12	0	18	0	0	-	-	0
Rioja (La)	-	4	0	1	3	3	1	3	0	0	-	-	0
Ceuta	-	1	0	0	1	1	1	1	0	0	-	-	0
Melilla	-	1	0	0	1	1	0	1	0	0	-	-	0
GRADO SUPERIOR													
TOTAL	19	157	34	94	382	649	79	756	35	2	3	70	21
Andalucía	2	17	3	11	73	135	20	142	2	0	0	6	0
Aragón	2	8	1	3	8	16	3	14	1	0	0	3	0
Asturias (Principado de)	0	4	2	1	7	22	1	12	0	0	0	1	0
Balears (Illes)	1	3	0	0	3	7	1	15	0	0	0	1	0
Canarias	1	5	2	1	16	33	2	43	4	0	0	9	3
Cantabria	1	3	0	2	5	10	1	13	0	0	0	2	0
Castilla y León	1	12	2	5	23	26	5	25	2	0	0	2	0
Castilla-La Mancha	2	8	2	4	14	24	6	50	0	0	0	4	1
Cataluña	2	25	12	28	65	96	1	144	9	0	0	12	5
Comunitat Valenciana	2	20	2	5	69	65	20	75	6	2	3	9	7
Extremadura	0	5	0	1	12	22	4	21	1	0	0	3	0
Galicia	0	10	4	10	15	48	1	34	2	0	0	7	0
Madrid (Comunidad de)	5	18	2	9	41	83	10	87	4	0	0	1	0
Murcia (Región de)	0	5	0	3	14	27	2	22	0	0	0	3	1
Navarra (Comunidad Foral de)	0	1	0	1	6	6	0	7	0	0	0	2	0
País Vasco	0	11	2	9	7	23	0	38	3	0	0	4	4
Rioja (La)	0	1	0	1	4	4	2	6	1	0	0	1	0
Ceuta	0	1	0	0	0	1	0	5	0	0	0	0	0
Melilla	0	0	0	0	0	1	0	3	0	0	0	0	0

(1) Cada Ciclo Formativo aparece contabilizado tantas veces como centros lo imparten. Se tiene en cuenta la enseñanza presencial.

D6.4. Tasas brutas de escolarización (1)

	Ciclo Formativo FP Básica	Ciclo Formativo Grado Medio	Ciclo Formativo Grado Superior
AMBOS SEXOS			
TOTAL	7,7	35,6	38,2
Andalucía	6,9	34,3	32,0
Aragón	10,6	35,2	37,8
Asturias (Principado de)	5,0	37,5	46,5
Balears (Illes)	8,5	29,4	19,8
Canarias	8,4	31,0	35,0
Cantabria	7,7	41,7	45,8
Castilla y León	10,5	38,3	41,4
Castilla-La Mancha	11,4	35,1	32,4
Cataluña	-	39,6	41,9
Comunitat Valenciana	11,1	43,5	45,3
Extremadura	11,0	33,8	34,9
Galicia	9,4	44,6	50,9
Madrid (Comunidad de)	8,3	26,7	35,1
Murcia (Región de)	10,7	29,3	31,3
Navarra (Comunidad Foral de)	7,2	28,9	28,0
País Vasco	11,4	36,7	56,8
Rioja (La)	16,1	41,8	38,4
Ceuta	20,2	38,7	34,5
Melilla	22,8	31,3	28,8
HOMBRES			
TOTAL	10,5	39,8	40,5
Andalucía	10,0	37,1	31,6
Aragón	14,6	41,3	44,3
Asturias (Principado de)	7,2	42,1	51,0
Balears (Illes)	11,5	31,4	20,1
Canarias	11,9	36,1	36,0
Cantabria	10,6	46,7	49,2
Castilla y León	14,1	42,1	46,5
Castilla-La Mancha	15,9	36,6	32,9
Cataluña	-	45,8	44,4
Comunitat Valenciana	15,0	48,1	46,3
Extremadura	15,4	34,5	34,9
Galicia	13,2	50,5	53,8
Madrid (Comunidad de)	11,1	29,8	37,9
Murcia (Región de)	13,7	32,1	33,0
Navarra (Comunidad Foral de)	10,4	36,2	33,4
País Vasco	15,5	46,7	70,3
Rioja (La)	21,1	45,3	41,7
Ceuta	24,7	40,7	33,2
Melilla	31,3	35,3	27,8
MUJERES			
TOTAL	4,6	31,0	35,8
Andalucía	3,7	31,3	32,4
Aragón	6,3	28,7	30,8
Asturias (Principado de)	2,5	32,4	41,8
Balears (Illes)	5,2	27,3	19,6
Canarias	4,7	25,6	34,0
Cantabria	4,6	36,6	42,1
Castilla y León	6,7	34,4	36,1
Castilla-La Mancha	6,5	33,4	31,9
Cataluña	-	33,0	39,2
Comunitat Valenciana	7,0	38,7	44,2
Extremadura	6,3	32,9	34,9
Galicia	5,4	38,3	47,9
Madrid (Comunidad de)	5,3	23,4	32,1
Murcia (Región de)	7,7	26,3	29,6
Navarra (Comunidad Foral de)	4,0	21,2	22,5
País Vasco	7,0	26,1	42,3
Rioja (La)	10,7	38,1	35,0
Ceuta	15,6	36,8	35,7
Melilla	13,7	26,9	29,8

(1) Para el cálculo de la tasa bruta de escolarización se ha tenido en cuenta el alumnado de enseñanza presencial: regímenes ordinario y de adultos.

D6.5. Distribución porcentual del alumnado de Ciclos Formativos según edad

	16 y menos años	17 años	18 años	19 años	20 años	21 años	22 años	23 años	24 años	25 y más años
Ciclos Formativos de FP Básica										
TOTAL	49,9	34,8	11,1	2,3	0,6	0,3	0,2	0,1	0,1	0,7
Andalucía	54,2	33,9	10,3	1,4	0,2	0,1	0,0	0,0	0,0	0,0
Aragón	53,9	31,5	10,0	2,3	0,7	0,3	0,4	0,0	0,1	0,8
Asturias (Principado de)	36,7	40,0	14,7	5,3	2,2	0,5	0,4	0,0	0,0	0,1
Balears (Illes)	52,9	36,5	9,1	1,2	0,3	0,1	0,0	0,0	0,0	0,0
Canarias	47,7	41,2	10,0	1,2	0,0	0,0	0,0	0,0	0,0	0,0
Cantabria	47,5	35,2	12,0	2,3	1,0	0,5	0,3	0,3	0,1	0,6
Castilla y León	41,6	34,1	13,6	5,3	2,3	1,5	0,7	0,3	0,1	0,4
Castilla-La Mancha	49,1	35,8	11,4	2,9	0,4	0,2	0,1	0,1	0,0	0,1
Cataluña
Comunitat Valenciana	43,6	30,7	6,7	1,4	0,4	0,3	0,2	0,2	0,2	0,1
Extremadura	49,7	31,8	11,2	2,9	1,1	0,5	0,6	0,3	0,1	1,8
Galicia	49,8	33,2	12,5	3,1	1,0	0,2	0,0	0,0	0,0	0,1
Madrid (Comunidad de)	41,8	39,1	13,4	3,0	0,5	0,3	0,2	0,2	0,1	1,4
Murcia (Región de)	47,6	31,7	11,9	3,1	0,8	0,4	0,2	0,3	0,3	3,6
Navarra (Comunidad Foral de)	50,3	35,8	12,1	1,8	0,0	0,0	0,0	0,0	0,0	0,0
País Vasco	44,7	37,5	15,1	2,1	0,4	0,1	0,0	0,0	0,0	0,1
Rioja (La)	48,3	32,2	14,5	4,0	0,7	0,1	0,1	0,0	0,0	0,0
Ceuta	56,9	31,5	10,6	0,7	0,2	0,0	0,0	0,0	0,0	0,0
Melilla	55,7	34,5	8,5	1,3	0,0	0,0	0,0	0,0	0,0	0,0
Ciclos Formativos de Grado Medio										
TOTAL	5,1	15,3	18,9	15,0	9,7	6,7	4,6	3,4	2,7	18,5
Andalucía	3,5	13,7	18,5	15,4	10,6	7,6	5,4	4,1	3,1	18,0
Aragón	3,9	16,2	21,5	16,2	9,8	5,8	4,2	2,6	2,0	17,9
Asturias (Principado de)	1,5	9,4	14,6	15,0	9,9	7,3	5,9	4,3	3,6	28,6
Balears (Illes)	7,0	19,7	22,1	14,4	8,2	5,5	3,7	2,6	1,7	15,1
Canarias	1,8	12,4	18,8	15,1	11,0	8,2	5,6	4,2	3,7	19,2
Cantabria	2,9	12,7	18,3	15,4	10,1	7,3	4,9	3,5	3,1	21,7
Castilla y León	1,8	9,6	18,0	17,2	12,1	8,4	5,2	3,9	3,0	20,8
Castilla-La Mancha	1,9	9,8	16,7	15,6	10,8	8,3	6,0	4,1	3,2	23,5
Cataluña	14,2	25,4	19,8	12,0	6,8	4,2	2,8	2,0	1,5	11,1
Comunitat Valenciana	4,0	16,6	20,3	14,4	8,8	5,5	3,8	2,9	2,4	1,8
Extremadura	3,3	14,8	19,8	17,0	11,2	7,0	4,3	3,3	2,5	16,8
Galicia	1,5	8,3	14,4	14,9	10,3	7,9	5,9	4,4	3,4	29,1
Madrid (Comunidad de)	2,2	10,8	19,2	17,6	11,6	8,1	5,4	4,3	3,1	17,7
Murcia (Región de)	1,9	10,4	19,0	17,3	11,9	7,9	5,3	4,5	3,1	18,8
Navarra (Comunidad Foral de)	9,3	22,5	26,3	16,5	8,6	4,3	2,5	1,4	1,1	7,5
País Vasco	5,0	14,1	18,0	14,8	9,5	6,5	4,2	3,0	2,5	22,4
Rioja (La)	5,0	18,0	22,1	16,7	8,9	6,1	4,3	2,7	2,1	14,1
Ceuta	1,2	8,0	17,0	15,3	10,8	8,8	7,1	5,5	3,4	22,9
Melilla	0,6	7,3	19,3	16,2	9,9	7,8	6,9	5,0	3,2	23,8
Ciclos Formativos de Grado Superior										
TOTAL	-	-	6,9	14,3	15,3	12,8	9,8	7,7	5,8	27,4
Andalucía	-	-	7,0	14,0	14,9	13,2	10,5	8,8	6,7	24,9
Aragón	-	-	4,8	14,5	17,4	14,3	10,4	7,6	5,3	25,7
Asturias (Principado de)	-	-	6,0	11,8	13,1	11,9	9,8	8,3	6,2	32,8
Balears (Illes)	-	-	5,5	14,3	14,9	12,5	10,2	7,9	5,5	29,1
Canarias	-	-	7,6	14,2	14,9	13,0	10,3	7,8	6,7	25,6
Cantabria	-	-	5,1	11,4	15,9	13,0	10,5	8,2	6,1	29,9
Castilla y León	-	-	4,8	11,1	14,3	12,9	10,6	8,3	6,8	31,2
Castilla-La Mancha	-	-	5,2	12,2	14,8	14,2	11,1	8,7	6,5	27,3
Cataluña	-	-	10,3	19,1	17,4	12,9	8,9	6,3	4,4	20,6
Comunitat Valenciana	-	-	4,3	11,4	13,3	11,0	8,3	6,7	5,2	4,0
Extremadura	-	-	5,1	12,8	16,4	15,0	11,6	8,6	6,6	23,9
Galicia	-	-	5,6	11,9	13,0	11,8	10,0	8,4	6,3	32,9
Madrid (Comunidad de)	-	-	7,3	14,5	16,6	14,0	10,5	8,1	6,1	22,9
Murcia (Región de)	-	-	5,3	12,2	14,2	12,5	10,1	8,8	6,7	30,2
Navarra (Comunidad Foral de)	-	-	9,2	19,0	20,3	15,6	10,8	7,3	3,9	13,9
País Vasco	-	-	8,1	15,7	14,3	11,4	8,8	6,9	5,2	29,7
Rioja (La)	-	-	6,5	14,6	17,2	14,3	10,7	7,6	5,5	23,6
Ceuta	-	-	6,5	10,3	11,0	10,8	9,3	11,1	5,8	35,1
Melilla	-	-	5,2	12,7	14,3	17,8	10,2	5,9	6,3	27,6

(1) Para la distribución porcentual del alumnado por edad se ha tenido en cuenta el alumnado de enseñanza presencial: regímenes ordinario y de adultos presencial.

D6.6. Alumnado matriculado en Ciclos Formativos de FP Básica, por familia profesional

(continúa)

	TOTAL	Agraria	Marítimo Pesquera	Industrias Alimen- tarias	Imagen Personal	Fabricación Mecánica	Instalación y Manten- miento	Electricidad y Electrónica	Transporte y Manten- imiento de Vehículos	Edificación y Obra Civil
TOTAL	69.528	4.099	29	346	5.860	4.865	381	9.640	6.960	637
Andalucía	12.427	1.181	0	59	668	979	0	1.852	953	240
Aragón	2.567	159	0	14	144	218	7	500	265	16
Asturias (Principado de)	757	14	0	0	116	102	0	102	179	0
Balears (Illes)	1.889	117	0	0	134	92	0	204	144	0
Canarias	3.729	383	0	0	279	122	38	402	345	59
Cantabria	775	57	0	0	82	66	0	80	115	0
Castilla y León	4.256	138	0	25	507	450	0	608	655	0
Castilla-La Mancha	4.728	219	0	29	358	223	0	861	464	0
Cataluña	0	0	0	0	0	0	0	0	0	0
Comunitat Valenciana	10.783	1.088	15	55	765	601	61	1.554	569	116
Extremadura	2.389	211	0	91	113	152	0	252	181	41
Galicia	4.050	119	14	35	265	289	0	610	604	31
Madrid (Comunidad de)	10.404	108	0	0	1.263	381	0	1.389	1.398	30
Murcia (Región de)	3.535	75	0	0	380	172	0	506	381	0
Navarra (Cdad Foral de)	941	101	0	14	70	132	0	79	75	47
País Vasco	4.385	50	0	24	542	679	275	419	478	57
Rioja (La)	946	47	0	0	81	127	0	115	51	0
Ceuta	425	32	0	0	52	38	0	34	50	0
Melilla	542	0	0	0	41	42	0	73	53	0

(conclusión)

	Vidrio y Cerámica	Madera, Mueble y corcho	Textil, Confección y Piel	Artes Gráficas	Informática y Comuni- caciones	Administra- ción y Gestión	Comercio y Marketing	Serv. Sociocul- turales y a la Cdad.	Hostelería y Turismo
TOTAL	69	1.692	444	493	10.980	12.410	3.962	235	6.426
Andalucía	20	299	48	11	2.115	2.677	362	22	941
Aragón	0	78	13	25	245	480	138	0	265
Asturias (Principado de)	0	14	0	0	63	80	51	0	36
Balears (Illes)	0	22	0	0	306	336	211	0	323
Canarias	0	168	85	0	437	597	347	0	467
Cantabria	0	35	10	22	91	94	38	0	85
Castilla y León	0	151	23	0	312	694	153	0	540
Castilla-La Mancha	0	44	49	0	1.012	824	238	0	407
Cataluña	0	0	0	0	0	0	0	0	0
Comunitat Valenciana	49	149	91	75	2.042	2.312	607	0	634
Extremadura	0	129	0	40	339	466	149	7	218
Galicia	0	142	53	99	712	547	225	0	305
Madrid (Comunidad de)	0	100	0	142	2.325	1.737	618	0	913
Murcia (Región de)	0	24	25	0	511	948	298	0	215
Navarra (Comunidad Foral)	0	45	0	26	51	95	60	0	146
País Vasco	0	237	27	53	154	147	296	206	741
Rioja (La)	0	24	20	0	117	251	88	0	25
Ceuta	0	0	0	0	54	36	44	0	85
Melilla	0	31	0	0	94	89	39	0	80

D6.7. Alumnado matriculado en Ciclos Formativos de Grado Medio y Superior, por familia profesional (1)

(continúa)

	TOTAL		Act. Agrarias/ Agraria		Act. Físicas y Deportivas		Act. Marítimo Pesquera		Administración/ Administración y gestión		Artes Gráficas	
	LOGSE	LOE	LOGSE	LOE	LOGSE	LOGSE	LOE	LOGSE	LOE	LOGSE	LOE	
GRADO MEDIO												
TOTAL	55.532	288.388	45	7.184	9.737	83	1.556	6	50.530	18	3.324	
Andalucía	9.960	52.759	3	1.478	2.426	2	296	0	11.535	1	439	
Aragón	993	8.237	0	409	125	0	0	0	1.587	0	90	
Asturias (Principado de)	1.482	5.655	0	66	130	0	71	0	673	0	75	
Balears (Illes)	1.409	5.698	4	161	406	10	72	0	1.139	1	101	
Canarias	2.244	15.755	0	503	0	4	255	0	2.224	0	101	
Cantabria	770	4.438	0	246	74	0	28	0	694	0	38	
Castilla y León	2.518	14.693	0	442	153	0	0	0	2.514	10	80	
Castilla-La Mancha	1.888	14.687	1	360	189	0	0	0	2.552	0	41	
Cataluña	10.763	51.502	1	1.152	1.806	10	158	0	7.562	0	680	
Comunitat Valenciana	7.986	33.773	13	832	2.036	57	127	5	5.995	0	202	
Extremadura	1.473	6.384	18	342	329	0	0	0	1.348	1	55	
Galicia	2.343	18.688	0	344	200	0	259	0	2.640	0	372	
Madrid (Comunidad de)	7.115	27.271	4	151	1.266	0	0	0	5.729	4	599	
Murcia (Región de)	1.817	8.891	1	174	229	0	100	1	2.175	0	62	
Navarra (Cdad Foral de)	471	3.452	0	158	114	0	0	0	508	1	70	
País Vasco	1.628	12.811	0	256	117	0	190	0	1.077	0	273	
Rioja (La)	304	2.267	0	37	0	0	0	0	427	0	46	
Ceuta	179	901	0	29	38	0	0	0	112	0	0	
Melilla	189	526	0	44	99	0	0	0	39	0	0	
GRADO SUPERIOR												
TOTAL	40.336	337.601	115	6.300	21.042	40	1.740	421	55.681	139	1.912	
Andalucía	7.348	54.643	9	1.157	3.731	2	269	114	11.404	2	219	
Aragón	730	9.898	10	373	429	0	0	2	1.584	0	50	
Asturias (Principado de)	692	7.833	1	108	278	0	100	2	920	0	93	
Balears (Illes)	586	4.470	0	49	446	0	51	0	1.204	0	0	
Canarias	1.898	18.539	0	289	1.196	0	274	0	4.317	0	0	
Cantabria	357	5.392	0	133	194	0	0	0	742	0	43	
Castilla y León	1.950	16.906	7	428	750	0	0	12	2.552	4	70	
Castilla-La Mancha	1.621	14.394	2	454	664	0	0	32	2.582	0	0	
Cataluña	7.442	62.021	26	789	4.110	0	202	170	8.473	2	374	
Comunitat Valenciana	6.290	36.424	12	895	2.300	37	99	5	6.038	82	97	
Extremadura	996	7.878	5	264	498	0	0	51	1.441	3	43	
Galicia	1.609	22.742	3	534	862	0	397	0	3.791	0	76	
Madrid (Comunidad de)	5.471	38.952	0	227	3.690	0	0	21	5.091	25	530	
Murcia (Región de)	1.338	9.728	39	180	774	1	101	1	1.997	3	41	
Navarra (Cdad Foral de)	220	4.028	0	141	43	0	0	11	579	18	20	
País Vasco	1.285	19.727	0	246	790	0	247	0	2.373	0	256	
Rioja (La)	240	2.581	1	33	120	0	0	0	421	0	0	
Ceuta	93	828	0	0	50	0	0	0	122	0	0	
Melilla	170	617	0	0	117	0	0	0	50	0	0	

(1) Incluye el alumnado de enseñanza presencial (régimen ordinario y de adultos) y enseñanza a distancia.

D6.7. Alumnado matriculado en Ciclos Formativos de Grado Medio y Superior, por familia profesional (1)

(continuación)

	Comercio y Marketing		Comunic. Imagen y Sonido/Imagen y Sonido		Edificación y Obra Civil		Electricidad y Electrónica		Fabricación Mecánica		Hostelería y Turismo	
	LOGSE	LOE	LOGSE	LOE	LOGSE	LOE	LOGSE	LOE	LOGSE	LOE	LOGSE	LOE
GRADO MEDIO												
TOTAL	162	14.961	321	2.588	5	715	462	26.519	127	11.462	1	19.795
Andalucía	34	3.668	9	369	0	56	50	5.417	0	1.955	-	3.175
Aragón	1	163	1	92	0	44	5	927	0	425	-	492
Asturias (Principado de)	0	209	1	37	0	57	10	622	0	482	-	471
Balears (Illes)	1	250	0	46	0	0	0	515	0	25	-	612
Canarias	0	1.078	0	79	0	77	0	1.173	0	257	-	1.840
Cantabria	4	152	0	0	0	20	0	369	0	354	-	286
Castilla y León	11	599	1	14	1	27	17	1.610	0	653	-	1.128
Castilla-La Mancha	3	532	1	76	0	0	5	1.416	0	335	-	965
Cataluña	51	2.785	5	670	0	124	0	3.262	0	1.489	-	3.993
Comunitat Valenciana	47	2.146	1	476	0	97	17	3.173	41	681	-	1.751
Extremadura	4	372	8	0	0	16	12	577	0	148	-	428
Galicia	2	848	0	229	0	72	0	1.961	0	1.133	-	1.250
Madrid (Comunidad de)	2	1.110	293	387	0	0	272	2.536	51	730	-	1.669
Murcia (Región de)	1	374	1	51	0	31	74	893	35	232	1	423
Navarra (Comunidad Foral de)	1	147	0	16	4	0	0	352	0	379	-	124
País Vasco	0	394	0	46	0	94	0	1.332	0	2.039	-	869
Rioja (La)	0	47	0	0	0	0	0	296	0	145	-	124
Ceuta	0	48	0	0	0	0	0	37	0	0	-	147
Melilla	0	39	0	0	0	0	0	51	0	0	-	48
GRADO SUPERIOR												
TOTAL	665	22.644	50	15.082	97	4.209	92	23.376	264	8.808	-	22.039
Andalucía	120	2.694	10	2.343	40	974	0	2.972	67	598	-	4.041
Aragón	3	798	0	702	3	100	1	746	0	297	-	490
Asturias (Principado de)	9	526	3	407	0	128	0	662	17	424	-	594
Balears (Illes)	0	132	0	134	0	42	0	241	0	0	-	518
Canarias	0	1.254	0	536	3	153	0	1.074	0	64	-	1.781
Cantabria	0	379	0	20	0	57	30	425	0	167	-	224
Castilla y León	16	1.268	0	601	0	228	0	1.592	0	564	-	1.141
Castilla-La Mancha	4	1.419	0	197	0	198	0	1.100	0	128	-	991
Cataluña	229	4.978	0	2.796	18	395	0	3.197	50	1.290	-	3.383
Comunitat Valenciana	48	2.703	0	1.275	1	378	0	2.922	36	655	-	2.215
Extremadura	97	427	36	301	11	112	0	480	0	73	-	429
Galicia	12	1.165	0	1.147	10	451	0	1.939	0	697	-	1.973
Madrid (Comunidad de)	101	2.453	0	3.842	0	435	0	2.258	43	468	-	2.446
Murcia (Región de)	1	529	1	216	0	115	61	637	51	160	-	423
Navarra (Comunidad Foral de)	21	513	0	16	0	41	0	460	0	224	-	168
País Vasco	0	1.093	0	549	11	324	0	2.433	0	2.917	-	1.032
Rioja (La)	4	210	0	0	0	26	0	157	0	82	-	101
Ceuta	0	60	0	0	0	52	0	24	0	0	-	42
Melilla	0	43	0	0	0	0	0	57	0	0	-	47

(1) Incluye el alumnado de enseñanza presencial (régimen ordinario y de adultos) y enseñanza a distancia.

D6.7. Alumnado matriculado en Ciclos Formativos de Grado Medio y Superior, por familia profesional (1)

(continuación)

	Imagen Personal		Industrias Alimentarias		Industrias Extractivas	Informática/ Informática y comunicaciones		Madera y Mueble / Mad. Mueble y Corcho		Mant. Servicios a la Prod./Inst. y Mantenimiento		Mant. Vehículos/ Transporte y Mantenimiento de Vehículos	
	LOGSE	LOE	LOGSE	LOE	LOE	LOGSE	LOE	LOGSE	LOE	LOGSE	LOE	LOGSE	LOE
GRADO MEDIO													
TOTAL	439	18.302	0	4.706	167	0	31.078	9	2.493	71	11.538	0	27.511
Andalucía	32	3.269	0	451	27	0	5.663	0	372	0	1.724	0	4.143
Aragón	1	465	0	147	27	0	725	0	58	0	340	0	776
Asturias (Principado de)	0	450	0	102	0	0	367	0	53	2	459	0	572
Baleares (Illes)	0	203	0	94	0	0	791	0	13	0	107	0	364
Canarias	0	1.211	0	309	3	0	1.022	0	156	0	472	0	1.498
Cantabria	0	227	0	83	0	0	372	0	22	5	96	0	467
Castilla y León	111	941	0	279	0	0	1.010	0	182	62	678	0	1.822
Castilla-La Mancha	2	705	0	195	0	0	1.735	0	52	0	384	0	1.353
Cataluña	75	3.173	0	1.168	83	0	7.801	0	310	0	2.058	0	5.198
Comunitat Valenciana	51	2.289	0	568	0	0	3.720	0	253	0	1.707	0	3.212
Extremadura	31	441	0	145	0	0	484	8	79	0	161	0	654
Galicia	2	1.035	0	545	0	0	1.276	0	469	0	631	0	1.888
Madrid (Comunidad de)	127	1.962	0	177	0	0	3.917	0	110	0	1.004	0	2.923
Murcia (Región de)	2	487	0	171	0	0	712	0	19	0	206	0	806
Navarra (Comunidad Foral de)	1	254	0	31	27	0	202	0	78	1	342	0	266
País Vasco	0	887	0	160	0	0	935	0	252	0	1.009	0	1.203
Rioja (La)	4	174	0	81	0	0	236	1	15	1	96	0	164
Ceuta	0	71	0	0	0	0	55	0	0	0	32	0	151
Melilla	0	58	0	0	0	0	55	0	0	0	32	0	51
GRADO SUPERIOR													
TOTAL	35	7.260	0	2.248	-	0	44.473	5	863	3.605	8.603	1.545	9.359
Andalucía	2	1.161	0	154	-	0	7.516	0	99	1.036	770	206	952
Aragón	0	171	0	86	-	0	1.309	0	33	30	433	76	389
Asturias (Principado de)	0	131	0	27	-	0	1.198	0	0	200	381	0	190
Baleares (Illes)	0	46	0	0	-	0	696	0	0	29	30	28	106
Canarias	0	359	0	55	-	0	1.721	0	38	65	186	10	312
Cantabria	0	98	0	206	-	0	839	0	40	39	246	32	138
Castilla y León	0	448	0	199	-	0	2.338	0	54	117	821	406	616
Castilla-La Mancha	0	235	0	204	-	0	2.002	0	40	346	262	197	372
Cataluña	0	1.332	0	298	-	0	8.367	0	89	569	1.195	74	2.097
Comunitat Valenciana	6	1.030	0	190	-	0	4.691	0	54	422	1.320	100	1.358
Extremadura	21	163	0	119	-	0	1.268	5	42	187	109	0	208
Galicia	0	429	0	200	-	0	2.761	0	171	73	508	0	560
Madrid (Comunidad de)	6	957	0	110	-	0	5.884	0	52	105	507	416	1.141
Murcia (Región de)	0	224	0	97	-	0	1.163	0	45	107	121	0	269
Navarra (Comunidad Foral de)	0	44	0	31	-	0	437	0	31	37	323	0	45
País Vasco	0	392	0	12	-	0	1.867	0	75	120	1.226	0	550
Rioja (La)	0	0	0	260	-	0	320	0	0	27	144	0	12
Ceuta	0	40	0	0	-	0	45	0	0	43	21	0	44
Melilla	0	0	0	0	-	0	51	0	0	53	0	0	0

(1) Incluye el alumnado de enseñanza presencial (régimenes ordinario y de adultos) y enseñanza a distancia.

D6.7. Alumnado matriculado en Ciclos Formativos de Grado Medio y Superior, por familia profesional (1)

(conclusión)

	Química		Sanidad		Servicios Socioculturales y a la Comunidad		Textil, Confecc. y Piel	Vidrio y Cerámica	Artes y Artesanías	Energía y Agua	Seguridad y medio ambiente	Sin distribuir
	LOGSE	LOE	LOGSE	LOE	LOGSE	LOE	LOE	LOE	LOE	LOE	LOE	LOE
GRADO MEDIO												
TOTAL	97	2.809	43.936	28.183	13	21.334	1.274	72	-	-	250	37
Andalucía	6	489	7.397	4.534	0	3.578	121	0	-	-	0	0
Aragón	2	99	858	708	0	597	29	0	-	-	37	0
Asturias (Principado de)	0	58	1.335	390	4	402	39	0	-	-	0	0
Balears (Illes)	0	0	987	696	0	509	0	0	-	-	0	0
Canarias	0	83	2.240	2.427	0	893	94	0	-	-	0	0
Cantabria	0	61	687	511	0	381	31	0	-	-	0	0
Castilla y León	3	230	2.145	1.674	4	727	83	0	-	-	0	0
Castilla-La Mancha	2	127	1.684	2.206	1	1.623	30	0	-	-	0	0
Cataluña	71	671	8.744	4.051	0	4.743	334	0	-	-	0	37
Comunitat Valenciana	5	224	5.713	2.992	0	2.872	226	72	-	-	158	0
Extremadura	2	22	1.060	540	0	572	0	0	-	-	0	0
Galicia	0	221	2.139	1.954	0	1.393	113	0	-	-	55	0
Madrid (Comunidad de)	6	225	5.090	2.611	0	1.268	163	0	-	-	0	0
Murcia (Región de)	0	135	1.471	1.487	1	342	11	0	-	-	0	0
Navarra (Comunidad Foral de)	0	34	349	210	0	254	0	0	-	-	0	0
País Vasco	0	85	1.511	798	0	912	0	0	-	-	0	0
Rioja (La)	0	45	297	165	1	169	0	0	-	-	0	0
Ceuta	0	0	139	171	2	48	0	0	-	-	0	0
Melilla	0	0	90	58	0	51	0	0	-	-	0	0
GRADO SUPERIOR												
TOTAL	1.098	6.191	10.695	35.511	428	56.408	1.521	45	115	2.244	969	-
Andalucía	97	691	1.827	7.771	85	8.550	71	0	0	237	0	-
Aragón	31	276	139	734	6	1.214	48	0	0	65	0	-
Asturias (Principado de)	78	55	98	896	6	970	0	0	0	23	0	-
Balears (Illes)	0	0	80	247	3	963	0	0	0	11	0	-
Canarias	75	35	511	1.434	38	4.148	136	0	0	277	96	-
Cantabria	0	106	58	506	4	883	0	0	0	140	0	-
Castilla y León	67	324	550	1.328	21	2.260	48	0	0	26	0	-
Castilla-La Mancha	60	304	266	1.090	50	2.700	0	0	0	86	30	-
Cataluña	304	2.002	1.881	6.889	9	12.947	417	0	0	306	205	-
Comunitat Valenciana	91	376	3.010	2.810	140	6.429	201	45	115	251	277	-
Extremadura	0	33	76	880	6	1.359	44	0	0	83	0	-
Galicia	164	621	478	2.073	7	2.580	154	0	0	356	159	-
Madrid (Comunidad de)	82	585	945	5.688	37	5.996	260	0	0	22	0	-
Murcia (Región de)	0	271	286	1.650	13	1.351	0	0	0	87	51	-
Navarra (Comunidad Foral de)	0	41	90	183	0	584	0	0	0	147	0	-
País Vasco	49	413	315	1.093	0	2.246	112	0	0	120	151	-
Rioja (La)	0	58	85	125	3	595	30	0	0	7	0	-
Ceuta	0	0	0	60	0	318	0	0	0	0	0	-
Melilla	0	0	0	54	0	315	0	0	0	0	0	-

(1) Incluye el alumnado de enseñanza presencial (régimen ordinario y de adultos) y enseñanza a distancia.

D6.8. Distribución del alumnado de Ciclos Formativos de FP según titularidad, por familia profesional (1)

	FP BÁSICA				GRADO MEDIO				GRADO SUPERIOR			
	Centros Públicos	%	Centros Privados	%	Centros Públicos	%	Centros Privados	%	Centros Públicos	%	Centros Privados	%
TOTAL GENERAL	53.081	76,3	16.447	23,7	254.273	73,9	89.647	26,1	280.158	74,1	97.779	25,9
Actividades Agrarias/Agraria	3.593	87,7	506	12,3	5.939	82,2	1.290	17,8	5.149	80,3	1.266	19,7
Actividades Físicas y Deportivas	0	-	0	-	6.370	65,4	3.367	34,6	13.035	61,9	8.007	38,1
Actividades Marítimo-Pesqueras	29	100,0	0	-	1.541	94,0	98	6,0	1.692	95,1	88	4,9
Administración/Administración y gestión	8.542	68,8	3.868	31,2	35.247	69,7	15.289	30,3	44.471	79,3	11.631	20,7
Artes Gráficas	392	79,5	101	20,5	2.464	73,7	878	26,3	1.562	76,2	489	23,8
Comercio y Marketing	2.876	72,6	1.086	27,4	10.202	67,5	4.921	32,5	17.227	73,9	6.082	26,1
Comunic. Imagen y Sonido/Imagen y Sonido	0	-	0	-	1.942	66,8	967	33,2	9.328	61,6	5.804	38,4
Edificación y Obra Civil	488	76,6	149	23,4	617	85,7	103	14,3	3.976	92,3	330	7,7
Electricidad y Electrónica	7.240	75,1	2.400	24,9	20.670	76,6	6.311	23,4	18.934	80,7	4.534	19,3
Fabricación Mecánica	3.422	70,3	1.443	29,7	8.718	75,2	2.871	24,8	6.455	71,2	2.617	28,8
Hostelería y Turismo	5.286	82,3	1.140	17,7	16.524	83,5	3.272	16,5	18.138	82,3	3.901	17,7
Imagen Personal	4.486	76,6	1.374	23,4	13.419	71,6	5.322	28,4	5.879	80,6	1.416	19,4
Industrias Alimentarias	322	93,1	24	6,9	4.068	86,4	638	13,6	2.091	93,0	157	7,0
Informática/Informática y Comunicaciones	8.742	79,6	2.238	20,4	24.745	79,6	6.333	20,4	34.169	76,8	10.304	23,2
Madera y Mueble/Mad. Mueble y Corcho	1.455	86,0	237	14,0	2.243	89,6	259	10,4	868	100,0	0	-
Mant. y Serv. a la Producción/Inst. y Mant.	208	54,6	173	45,4	9.813	84,5	1.796	15,5	10.523	86,2	1.685	13,8
Mant. Vehículos/Transp. y mant. Vehículos	5.511	79,2	1.449	20,8	21.718	78,9	5.793	21,1	8.496	77,9	2.408	22,1
Química	0	-	0	-	2.751	94,7	155	5,3	6.940	95,2	349	4,8
Sanidad	0	-	0	-	45.343	62,9	26.776	37,1	24.918	53,9	21.288	46,1
Servicios Socioculturales y a la Comunidad	29	12,3	206	87,7	18.388	86,1	2.959	13,9	42.034	74,0	14.802	26,0
Textil, Confección y Piel	391	88,1	53	11,9	1.079	84,7	195	15,3	1.274	83,8	247	16,2
Vidrio y Cerámica	69	100,0	0	-	72	100,0	0	-	45	100,0	0	-
Artesanías	0	-	0	-	0	-	0	-	115	100,0	0	-
Energía y Agua	0	-	0	-	0	-	0	-	1.983	88,4	261	11,6
Seguridad y medio ambiente	0	-	0	-	250	100,0	0	-	856	88,3	113	11,7
Industrias Extractivas	0	-	0	-	113	67,7	54	32,3	0	-	0	-
Sin distribuir	0	-	0	-	37	100,0	0	-	-	-	-	-

D6.9. Distribución del alumnado de Ciclos Formativos de FP según sexo, por familia profesional (1)

	FP BÁSICA				GRADO MEDIO				GRADO SUPERIOR			
	Hombres	%	Mujeres	%	Hombres	%	Mujeres	%	Hombres	%	Mujeres	%
TOTAL GENERAL	49.251	70,8	20.277	29,2	194.915	56,7	149.005	43,3	199.274	52,7	178.663	47,3
Actividades Agrarias/Agraria	3.290	80,3	809	19,7	6.164	85,3	1.065	14,7	5.180	80,7	1.235	19,3
Actividades Físicas y Deportivas	0	-	0	-	7.734	79,4	2.003	20,6	16.799	79,8	4.243	20,2
Actividades Marítimo-Pesqueras	28	96,6	1	3,4	1.526	93,1	113	6,9	1.604	90,1	176	9,9
Administración/Administración y gestión	6.122	49,3	6.288	50,7	19.938	39,5	30.598	60,5	20.572	36,7	35.530	63,3
Artes Gráficas	285	57,8	208	42,2	2.163	64,7	1.179	35,3	1.081	52,7	970	47,3
Comercio y Marketing	1.833	46,3	2.129	53,7	6.992	46,2	8.131	53,8	12.080	51,8	11.229	48,2
Comunic. Imagen y Sonido/Imagen y Sonido	0	-	0	-	2.218	76,2	691	23,8	10.178	67,3	4.954	32,7
Edificación y Obra Civil	582	91,4	55	8,6	575	79,9	145	20,1	2.972	69,0	1.334	31,0
Electricidad y Electrónica	9.312	96,6	328	3,4	26.205	97,1	776	2,9	22.325	95,1	1.143	4,9
Fabricación Mecánica	4.742	97,5	123	2,5	11.246	97,0	343	3,0	8.286	91,3	786	8,7
Hostelería y Turismo	3.893	60,6	2.533	39,4	12.304	62,2	7.492	37,8	9.642	43,7	12.397	56,3
Imagen Personal	898	15,3	4.962	84,7	1.648	8,8	17.093	91,2	418	5,7	6.877	94,3
Industrias Alimentarias	199	57,5	147	42,5	2.141	45,5	2.565	54,5	1.194	53,1	1.054	46,9
Informática/Informática y Comunicaciones	9.024	82,2	1.956	17,8	28.584	92,0	2.494	8,0	39.252	88,3	5.221	11,7
Madera y Mueble/Mad. Mueble y Corcho	1.549	91,5	143	8,5	2.322	92,8	180	7,2	682	78,6	186	21,4
Mant. y Serv. a la Producción/Inst. y Mant.	368	96,6	13	3,4	11.360	97,9	249	2,1	10.456	85,6	1.752	14,4
Mantenim. de Vehículos Autopropulsados	6.825	98,1	135	1,9	26.841	97,6	670	2,4	10.596	97,2	308	2,8
Química	0	-	0	-	1.275	43,9	1.631	56,1	3.628	49,8	3.661	50,2
Sanidad	0	-	0	-	19.959	27,7	52.160	72,3	12.163	26,3	34.043	73,7
Servicios Socioculturales y a la Comunidad	51	21,7	184	78,3	3.015	14,1	18.332	85,9	7.210	12,7	49.626	87,3
Textil, Confección y Piel	203	45,7	241	54,3	226	17,7	1.048	82,3	210	13,8	1.311	86,2
Vidrio y Cerámica	47	68,1	22	31,9	59	81,9	13	18,1	24	53,3	21	46,7
Artesanías	0	-	0	-	0	-	0	-	65	56,5	50	43,5
Energía y Agua	0	-	0	-	0	-	0	-	2.024	90,2	220	9,8
Seguridad y medio ambiente	0	-	0	-	224	89,6	26	10,4	633	65,3	336	34,7
Industrias Extractivas	0	-	0	-	161	96,4	6	3,6	0	-	0	-
Sin distribuir	0	-	0	-	35	94,6	2	5,4	-	-	-	-

(1) Incluye el alumnado de enseñanza presencial (régimen ordinario y de adultos) y enseñanza a distancia, agrupando los ciclos LOGSE y LOE.

D6.10. Número de graduados en FP por 10.000 personas de la edad teórica de graduación, por familia profesional.
Curso 2015-16 (1)

(continúa)

	Total	Act. Agrarias/ Agraria	Act. Físicas y Deport.	Act. Marít.-Pesquera	Admon./ Admon. y Gestión	Artes Gráficas	Comercio y Marketing	Comunicación Imagen y Sonido	Edificación y Obra Civil	Electricidad y Electrónica	Fabricación Mecánica	Hostelería y Turismo
TÉCNICO												
TOTAL	2.284	51	71	12	298	20	102	27	4	167	73	118
Andalucía	2.161	56	72	10	333	15	156	25	1	158	64	111
Aragón	2.305	92	39	0	351	20	47	19	8	220	91	136
Asturias (Principado de)	3.044	41	49	31	227	21	94	44	27	253	160	182
Balears (Illes)	1.804	51	141	22	260	28	52	6	0	122	6	157
Canarias	2.371	70	0	38	270	11	129	11	8	135	39	219
Cantabria	3.122	105	52	0	332	23	101	31	12	235	223	82
Castilla y León	2.584	73	20	0	301	8	132	59	4	235	90	153
Castilla-La Mancha	2.277	81	38	0	337	0	68	10	0	194	54	147
Cataluña	2.252	37	129	10	258	23	32	20	4	115	54	99
Comunitat Valenciana	2.760	53	148	13	355	14	189	35	8	184	43	104
Extremadura	2.420	123	86	0	403	20	117	29	10	149	55	95
Galicia	2.967	63	32	42	329	43	144	42	1	271	157	167
Madrid (Comunidad de)	1.659	4	20	0	237	28	61	43	0	137	36	82
Murcia (Región de)	2.199	50	57	19	389	7	58	4	4	185	56	50
Navarra (Comunidad Foral de)	2.083	101	81	0	304	41	84	0	5	189	166	63
País Vasco	2.436	48	41	26	167	34	64	23	18	212	269	144
Rioja (La)	2.583	24	0	0	317	65	51	0	0	245	163	191
Ceuta	1.731	0	83	0	74	0	74	0	0	56	0	259
Melilla	1.543	112	242	0	121	0	102	0	0	65	0	139
TÉCNICO SUPERIOR												
TOTAL	2.636	47	176	14	375	16	148	106	31	165	56	148
Andalucía	2.366	49	156	11	418	10	102	87	37	118	25	139
Aragón	2.753	81	128	0	378	18	184	180	26	215	76	106
Asturias (Principado de)	3.412	47	153	43	378	34	154	117	56	256	201	256
Balears (Illes)	1.219	14	139	21	234	0	46	37	10	51	0	109
Canarias	3.078	46	201	45	603	0	211	106	24	168	15	226
Cantabria	3.304	68	118	0	395	27	222	0	61	199	95	175
Castilla y León	2.790	64	136	0	400	16	161	79	41	264	78	177
Castilla-La Mancha	2.190	67	111	0	357	0	134	35	35	158	18	144
Cataluña	2.558	35	226	11	265	15	116	115	17	143	50	138
Comunitat Valenciana	2.925	54	197	8	437	11	204	65	20	165	27	122
Extremadura	2.443	106	177	0	363	13	140	74	67	161	11	117
Galicia	3.553	82	153	74	560	17	201	131	67	261	79	273
Madrid (Comunidad de)	2.408	13	199	0	258	36	167	232	22	107	32	143
Murcia (Región de)	2.341	51	190	21	397	10	118	49	28	170	32	66
Navarra (Comunidad Foral de)	2.134	98	27	0	325	23	213	0	14	195	133	47
País Vasco	3.915	48	174	51	432	43	192	97	59	429	398	200
Rioja (La)	2.464	34	165	0	357	0	79	0	14	141	79	130
Ceuta	2.086	0	137	0	355	0	100	0	0	64	0	82
Melilla	1.854	0	339	0	80	0	116	0	0	125	0	89

(1) Incluye el alumnado de enseñanza presencial (régimenes ordinario y de adultos) y enseñanza a distancia.

D6.10. Número de graduados en FP por 10.000 personas de la edad teórica de graduación, por familia profesional.
Curso 2015-16 (1)

(conclusión)

	Ima- gen Perso- nal	Indus- trias Alimen- tarias	Infor- mática/ Infor. y Comuni- caciones	Madera y Mueble/ Mad. Mueble y Corcho	Mant. Serv. a la Prod./Ins y Mant.	Mant. Vehí- culos/ Transp. y Mant.	Quími- ca	Sani- dad	Servi- cios Socio- cult. y a la Com.	Textil, Con- fección y Piel	Vidrio y Cerá- mica	Artes y Arte- sanías	Energía y Agua	Seguri- dad y Medio Ambien- te
TÉCNICO														
TOTAL	140	31	163	16	74	169	21	569	147	8	0	0	-	1
Andalucía	145	17	151	13	54	134	20	490	132	4	0	0	-	0
Aragón	156	33	128	15	106	196	23	443	161	7	0	0	-	14
Asturias (Principado de)	191	43	108	29	227	195	39	892	179	12	0	0	-	0
Balears (Illes)	64	19	157	2	24	101	0	470	123	0	0	0	-	0
Canarias	153	42	99	19	72	166	7	751	117	13	0	0	-	0
Cantabria	146	68	241	6	113	274	43	742	262	29	0	0	-	0
Castilla y León	169	45	123	27	123	264	30	620	94	13	0	0	-	0
Castilla-La Mancha	117	31	170	7	59	194	15	555	195	6	0	0	-	0
Cataluña	109	34	226	14	68	170	34	600	205	10	0	0	-	0
Comunitat Valenciana	183	32	197	9	82	174	17	690	214	12	3	0	-	0
Extremadura	155	59	155	21	40	175	11	534	183	0	0	0	-	0
Galicia	167	86	138	77	92	264	29	656	151	16	0	0	-	0
Madrid (Comunidad de)	117	10	176	3	48	138	13	425	73	7	0	0	-	0
Murcia (Región de)	120	30	105	1	31	154	24	791	52	0	0	0	-	10
Navarra (Comunidad Foral de)	163	22	44	27	138	154	36	354	109	0	0	0	-	0
País Vasco	158	26	137	41	168	203	11	499	148	0	0	0	-	0
Rioja (La)	262	99	163	14	102	126	37	616	109	0	0	0	-	0
Ceuta	111	0	37	0	46	37	0	880	74	0	0	0	-	0
Melilla	84	0	56	0	46	158	0	204	214	0	0	0	-	0
TÉCNICO SUPERIOR														
TOTAL	54	14	218	5	81	85	53	368	443	8	0	0	16	6
Andalucía	48	8	181	3	55	51	29	441	388	3	0	0	8	0
Aragón	69	14	257	9	114	147	75	299	336	18	0	0	23	0
Asturias (Principado de)	56	15	290	0	169	75	74	681	353	0	0	0	4	0
Balears (Illes)	9	0	135	0	20	37	0	83	270	0	0	0	3	0
Canarias	69	14	191	8	47	68	22	285	642	18	0	0	48	19
Cantabria	101	53	287	2	110	161	70	530	566	0	0	0	63	0
Castilla y León	59	24	242	7	162	166	59	325	318	10	0	0	2	0
Castilla-La Mancha	36	35	188	4	87	93	48	251	363	0	0	0	18	6
Cataluña	62	11	218	3	60	95	104	297	539	7	0	0	21	9
Comunitat Valenciana	68	12	207	2	114	94	30	466	589	6	1	5	18	4
Extremadura	37	33	225	18	61	82	6	356	355	13	0	0	27	0
Galicia	66	22	293	14	95	84	109	490	408	18	0	0	41	15
Madrid (Comunidad de)	49	5	252	3	37	95	41	330	374	13	0	0	2	0
Murcia (Región de)	29	23	182	3	53	63	43	471	320	0	0	0	11	11
Navarra (Comunidad Foral de)	23	22	180	23	191	25	25	209	319	0	0	0	41	0
País Vasco	80	0	279	9	237	106	91	345	567	20	0	0	22	36
Rioja (La)	0	110	350	0	151	0	79	271	494	10	0	0	0	0
Ceuta	55	0	91	0	109	82	0	228	738	0	0	0	0	46
Melilla	0	0	71	0	80	0	0	196	758	0	0	0	0	0

(1) Incluye el alumnado de enseñanza presencial (régimen ordinario y de adultos) y enseñanza a distancia.

D6.11. Distribución porcentual del alumnado por familia profesional

Ciclos Formativos de FP Básica

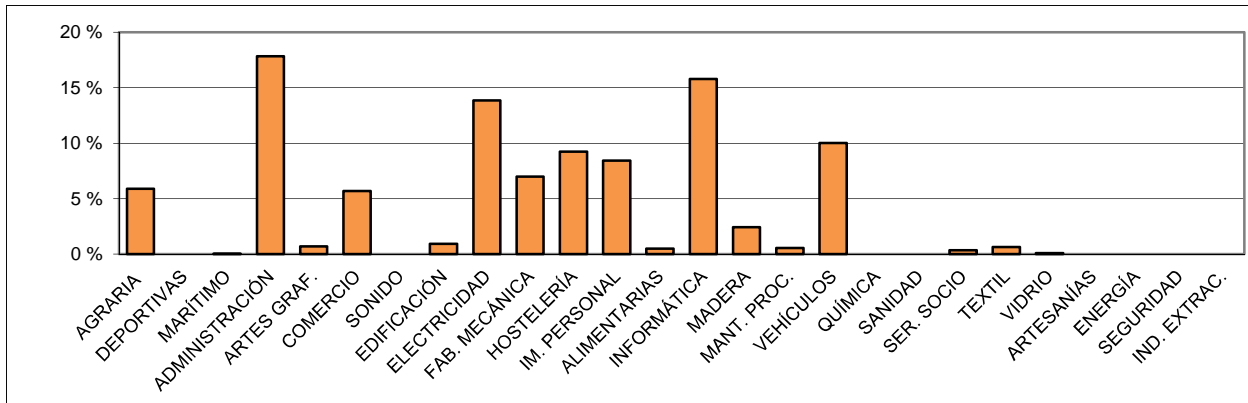

Ciclos Formativos de Grado Medio

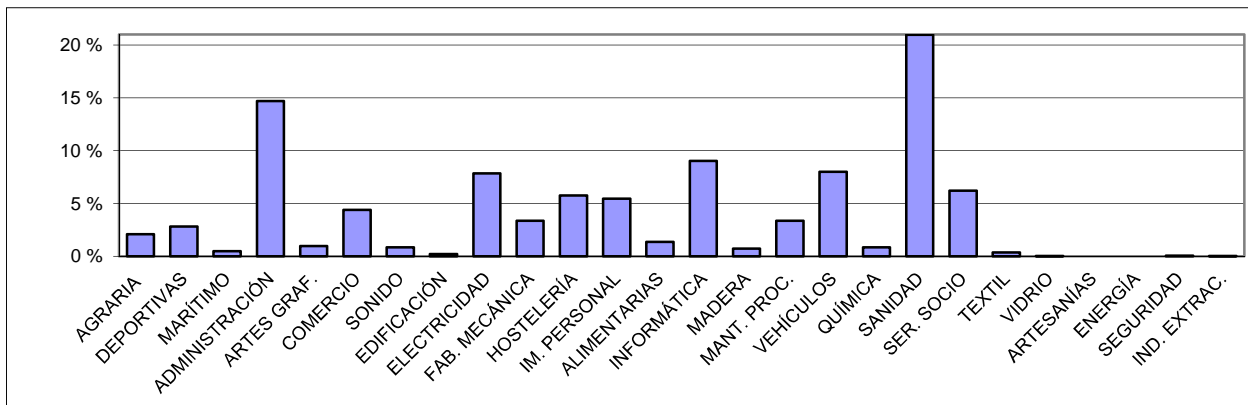

Ciclos Formativos de Grado Superior

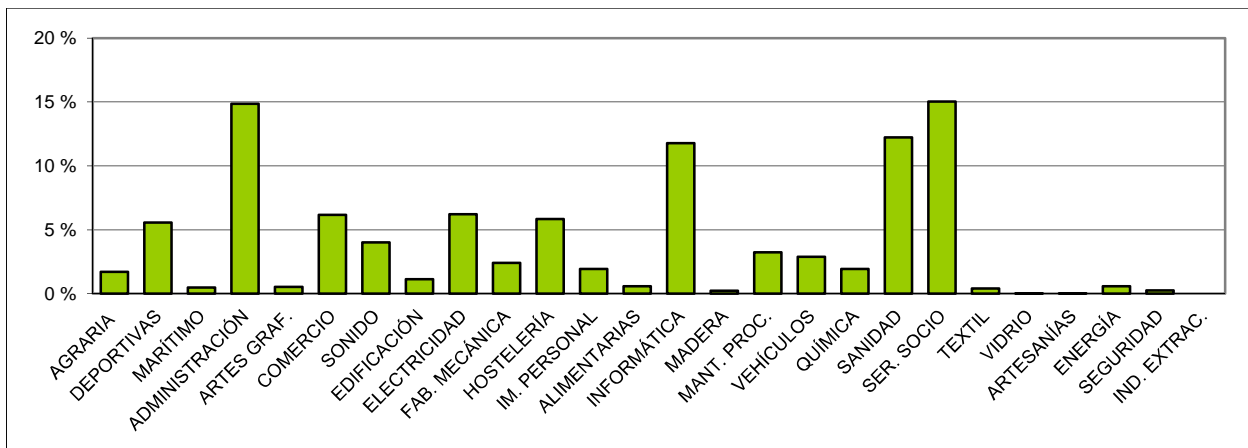

AGRARIA	Actividades Agrarias/Agraria	INFORMÁTICA	Informática/Informática y Comunicaciones
DEPORTIVAS	Actividades Físicas y Deportivas	MADERA	Madera y Mueble/Mad. Mueble y Corcho
MARÍTIMO	Actividades Marítimo-Pesqueras	MANT. PROC.	Mant. y Serv. a la Producción/Inst. y Mant.
ADMINISTRACIÓN	Administración/Administración y gestión	VEHÍCULOS	Mantenim. de Vehículos Autopropulsados
ARTES GRAF.	Artes Gráficas	QUÍMICA	Química
COMERCIO	Comercio y Marketing	SANIDAD	Sanidad
SONIDO	Comunic. Imagen y Sonido/Imagen y Sonido	SER. SOCIO	Servicios Socioculturales y a la Comunidad
EDIFICACIÓN	Edificación y Obra Civil	TEXTIL	Textil, Confección y Piel
ELECTRICIDAD	Electricidad y Electrónica	VIDRIO	Vidrio y Cerámica
FAB. MECÁNICA	Fabricación Mecánica	ARTESANÍAS	Artes y Artesanías
HOSTELERÍA	Hostelería y Turismo	ENERGÍA	Energía y Agua
IM. PERSONAL	Imagen Personal	SEGURIDAD	Seguridad y medio ambiente
ALIMENTARIAS	Industrias Alimentarias	IND. EXTRAC.	Industrias Extractivas

D6.12. Distribución porcentual del alumnado según sexo, por familia profesional

Ciclos Formativos de FP Básica

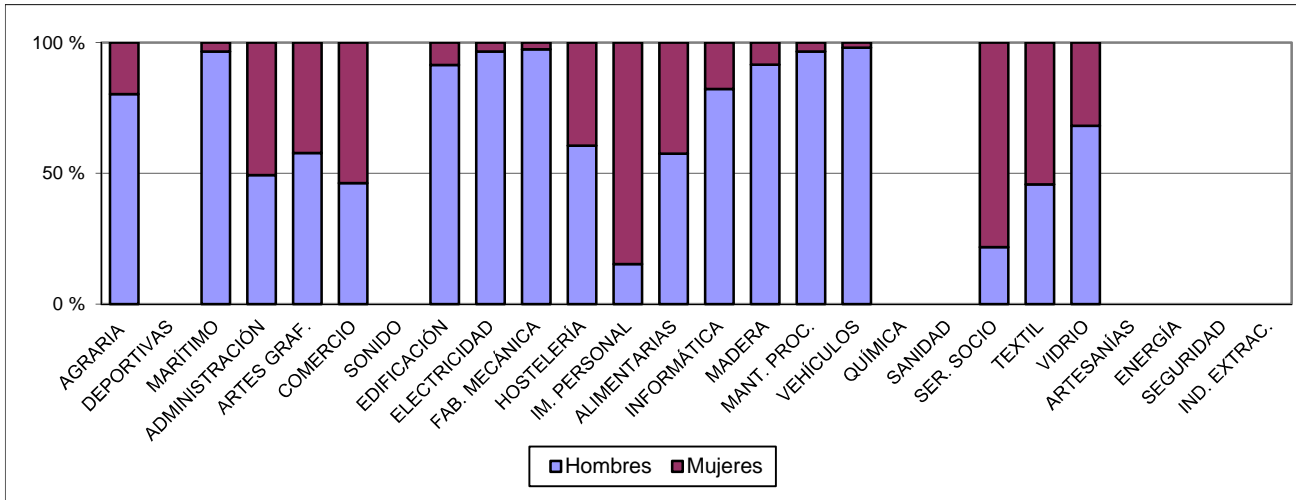

Ciclos Formativos de Grado Medio

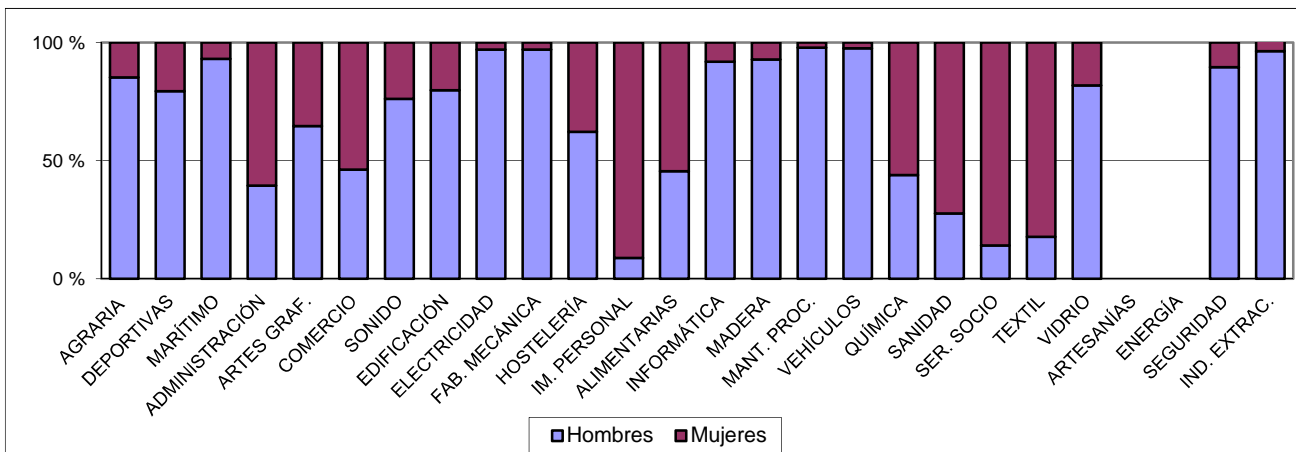

Ciclos Formativos de Grado Superior

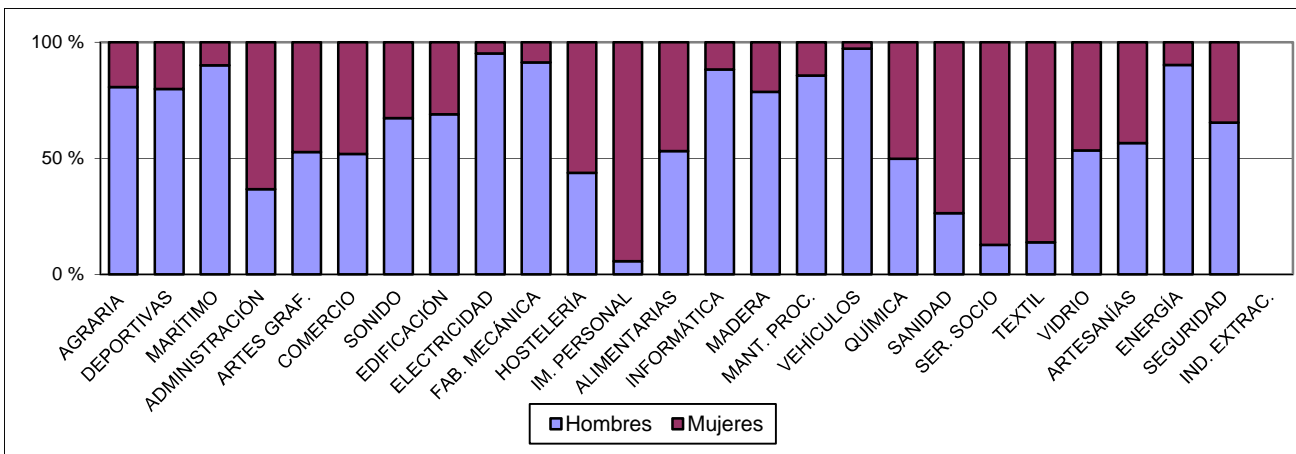

D6.13. Tasa bruta de población que obtiene titulaciones en FP Curso 2015-16

